LA PRENSA

Año L — Núm. 17.948 | 2 | BUENOS AIRES, JUEVES 6 DE MARZO DE 1919 | Dirección y Administración: Avenida de Mayo 567 y 575

DIARIO DE LA MAÑANA
(Fundado el 18 de octubre de 1869)
Precio del ejemplar: 10 centavos

TARIFA DE SUSCRIPCION

	Capital $ m|n	Interior $ m|n	Exterior $ oro
Un mes	2.50		
Tres meses	6.70	7.50	7.50
Seis meses	13.00	14.00	14.00
Un año	25.00	27.00	27.00

SUD AMERICA

Tres meses	$ oro 5.— o $ m|l	11.25
Seis meses	9.—	20.45
Un año	17.—	38.65

DIVERSIONES PUBLICAS

TEATROS

OPERA—Carnaval de 1919.—Ultimos grandes bailes de máscaras y particular, los días 8 y 9 de marzo. Entrada para caballeros, 5 pesos.

POLITEAMA ARGENTINO — Carnaval de 1919.—Ultimos grandes bailes de máscaras y particular, los días 8 y 9 de marzo. Entrada para caballeros, 2 $.

TEATRO HIPPODROME—Carlos Pellegrini y Corrientes.—Empresa de los bailes del teatro Coliseo—El sábado 8, quinta noche de bailes de máscaras y particular. Entrada para caballeros, 4 $.

SAN MARTIN — Carnaval de 1919.—Sábado 8 y domingo 9, últimos dos grandes bailes de máscara y fantasía.—Entrada para caballeros, 3 $. Señoras gratis.

OTRO.—Carnaval de 1919.—El sábado 8 y domingo 9 de marzo, dos matinées extraordinarias dedicadas a bailes infantiles. Concurso de bailes y disfraces. Valiosos premios. Están en venta las localidades.

OTRO—Temporada de otoño.—Compañía lírica italiana, dirigida por el maestro Alfredo Padovani. Elenco artístico: sopranos: Adelina Agostinelli, Elvira Galleazzi, Olga Simzis, Margarita Benincori, Virginia Caciopo; medio sopranos: Rina Agozzino, Elena Lucci; tenores: Ettore Bergamaschi, Pietro Navia, Giuseppe Pasquini Fabbri, Pietro Tatagnelli; barítonos: Francisco Federici, Raúl Massey y otro en contrato; bajos: Antonio Nicolich, Mario Pinheiro, Virgilio Cesari; 50 personas del coro. Cuerpo de baile. Cincuenta profesores de orquesta. Repertorio: Iris, Madama Buterfly, Gioconda, Mefistófeles, Aída, Mignon, Carmen, Fedora, Manon Lescaut, Ballo in maschera, Rigoletto, Manón, de Massenet; Andrea Chenier, Norma, Bohema, Barbiere di Siviglia, Lucía de Lammermoor, Trovattore, Africana, Otello, Lorelay, La fanciulla del West, Werter, Thais, Sansón y Dalila; 12 de marzo inauguración de la temporada, con la ópera: Iris. 1p

NUEVO (Totalmente reformado)—Temporada Orfilia Rico-Pablo Podestá.—Primeros actores: Esther Buschiazzo, Enrique Arellano y Juan Mangiante. Inauguración el 14 de marzo.

LICEO — Compañía española de operetas, Carolina Beltri.—Hoy a las 6: El dúo de la Africana. Noche a las 9: La reina del fonógrafo. Platea 2 $.

MAYO—Compañía de zarzuelas y revistas de José Palmada.—Hoy a las 6.30: La corte de Faraón. A las 9: De sangre roja, Carceleras, El cabo Pinocho.

AVENIDA—Compañía española de operetas y zarzuelas.—Hoy a las 6: Lysistrata. Noche, a las 9; Bohemios, Maruxa.

NACIONAL — Compañía Arata-Simari-Franco—Hoy a las 6.15: La calle de las trifulcas. A las 9.15: La milonga, La calle de las trifulcas, La historia del año.

APOLO—Compañía argentina de comedias Roberto Casaux. — Miércoles 12, inauguración de la temporada.—El doctor Giménez, El pariente político.

EXCELSIOR—Compañía nacional Podestá Hermanos—Martes 11 a las 8.45.—La mujer de escándalo y La chacra de don Lorenzo. Platea 1 $.

VARIEDADES — Compañía nacional Dagnino-Petray—Hoy a las 6 30: Carne cansada. A las 9.15: La mucama de comedor; Carne cansada, El boliche de don Nicola. Mañana se estrena la compañía hispano-argentina Paco Andreu.

BUENOS AIRES—Lunes 10 de marzo, reaparición de la compañía Muiño-Alippi.

MARCONI—Compañía lírica italiana, dirigida por el maestro Cav. A. De Angelis.—Hoy a las 9.—Don Pasquale. Plateas, 2.50.

COMEDIA—Compañía española de sainetes y ... —Hoy a las 6: La bolsa o la vida y Anita García. Noche a las 8.45: Las ... del automóvil. Los cien mil hijos de San Luis, La Duquesita, El padre de todo el mundo, y Anita García.

ROYAL THEATRE—Compañía cómico-lírica nacional.—Hoy ... [illegible]

VARIEDADES

CASINO—Gran compañía de atracciones—Hoy a las 3, matinée para familias. Noche a las 8 30: Gran éxito de Los de la Leyenda, Rita Conte, María Pratis, Jayarak y Señora, Paquita Loch, Kennedy and Kramar, The Guat Yuchimatha, Agudiez, La Pilarica y Paco.—Sábado 8 y domingo 9, dos últimos bailes de máscaras y particular, con premios a los mejores bailarines. Acto de concierto. Entrada para caballeros 3 $, señoras, gratis.

OLIMPO—Hoy a las 3 y noche a las 8.45, Biógrafo: El precio del honor, Viaje del presidente de Portugal a Francia. Variedades: Miss Palermo-Chéfalo, Los Ossorio.

PARQUE JAPONES — Callao y Paseo de Julio. Abierto todos los días hasta la 1 a. m. Función teatral y concierto al aire libre. 100 atracciones diversas. Entrada 1 $.

MAJESTIC THEATRE — Lavalle 842 al 52.—Hoy, tarde y noche—Grandes estrenos de biógrafo y variedades, por Rosa de Fuego, Rosario Pacheco, Los Mignons, Charlot-Dick, Alegría y Enhart, La R... sina.

FLORIDA — Galería General Güemes.—Biógrafo y variedades de 10 a 12 m., de 2.30 a 7.30 y de 8.45 a 12.30 p. m.—Números de variedades por Buenavoglia, Diovolima y La Marquesita.

PORTEÑO—Corrientes 846—Cine y variedades por secciones. Todos los días estrenos en el biógrafo. Números de variedades por La Sevillita, Trío Hana y Petite Nayent.

TEATRO ESMERALDA—Calle Esmeralda 443.—Todos los días variado programa cinematográfico alternado con números de variedades por Les Durand, Chéfalo-Palermo, John y su negro Baby.

BIOGRAFOS

PALACE THEATRE — Corrientes 757.—Hoy: La niña americana. 9o. episodio; Pathé Journal 476, La causa sagrada, La tiranía del hombre, por E. Stewens; La fiera domada, por Frank Keenan. La trasmisión del mando presidencial en Montevideo.

EMPIRE THEATRE—Corrientes y Maipú. Hoy a las 3.40: Amor y periodismo. A las 4.40: La piedra del diablo, por Wallace Reid y Gerardine Farrar. A las 5.40: El matapenas, por Vivian Martin. A las 6.40: El poder del amor por Jewel Carmen. Noche el mismo programa.

GAUMONT THEATRE—Rivadavia 1635—Hoy: La mujer ante la ley, Amor y periodismo, Hermana mayor, por Mae Murray. Mañana: Rayito de sol.

IMPERIAL BIOGRAFO — Cangallo 771—Hoy: La pobre rica, El sello gris, 16o. episodio; Motivo supremo, Al mejor postor.

CINE CALLAO — Avenida Callao 27.—Hoy, tarde y noche —La chica del bar, por Bessie Love; La ley de las compensaciones, El pueblo de Villa Cañas, Piff y Paff, profesores de baile.

GRAN BIOGRAFO LAVALLE—Calle Lavalle 921—Hoy: De hombre a hombre, La rosa de fuego, El camino del Jordán. Una mujer de hoy.

TEATRO GENERAL BELGRANO—Cabildo 2165.—Hoy: La promesa, por May Allison; La pantera del mar, por William Desmond; La niña americana, 8o. episodio; Patriotismo infantil, por Litle Alister.

CINE ELITE—Cabildo No. 3241 — Hoy: El hermanito, América en la guerra 51, Duelo sentimental, Pompas de jabón.

CINE PRESIDENTE ROCA. — Rivadavia 3755.—Hoy: El camino recto, La mujer que venció, Quién olvida muere, La conciencia de piedra ... [illegible]

CINE BOLIVAR—Calle Bolívar No. 1033. Hoy tarde y noche: Jaime, el de la mala suerte; El baldón de la familia, El hombre del desierto, Su vida de casado, Anales de la guerra.

THE AMERICAN PALACE—Córdoba y Callao—Hoy a las 3.30: El mejor film de Thomas Graal, 45 p. A las 5.30: Las llaves de la redención. 30 p., por Enid Bennett. A las 4.30: Camino de cow-boys. 30 p., por Dorothy Gish (noche lo mismo). Mañana: En el camino encontré una flor, por Vivian Martin.

Carnaval — El sábado 8, de 6 a 8 p. m. y de 9.30 p. m. a 3 a. m. y domingo de 3.30 a 8 p. m. y de 8.30 p.m. a 4 a. m. Ultimos días del gran concurso de sociedades. Actuarán las premiadas únicamente, con sorprendentes novedades reservadas para esos días. Exito colosal. Espectáculos para familias. 1p

ELECTRIC PALACE—Lavalle No. 836—Hoy: Las píldoras maravillosas, Odio y amor, América en la guerra No. 56, Max Linder, ... [illegible]

CINE ... —Suipacha núm. 444—Hoy: ... de Mary Mar, Amor heroico, por Sessue Hayakawa. Mañana: María Ana, por Vivian Martin. 1p

ETOILE PALACE—Corrientes 2739-41.—Hoy: Casas de Irlanda. Esposa por poder, América en la guerra No. 55.

BIJOU SALON—Pueyrredón núm. 965.—Hoy: En el camino encontré una flor, Los amores de ... El amor, la ley y la ... [illegible]

AVISOS PARA CARNAVAL

ALQUILASE A CABALLERO SOLO pieza amueblada, casa familia, Bolívar número 546. v8

ALQUILO BUENOS TRAJES DISFRAZ desde 3 $, mercería La Perla, C. Pellegrini 524. v9

A VER ELEGANTES DISFRACES DOminós, pierrots, etc., alquilo y venden. Mercería La Perla; C. Pellegrini 524. v9

APROVECHEN! LIQUIDACION TOTAL de serpentinas francesas, globos y trajes de disfraz, para grandes y chicos. Casa Rosada, Santa Fe 2362.

A PROVEERSE DE GLOBITOS, SERpentinas y pomos todos los días de carnaval, incluso los domingos, precios y calidad sin competencia, Callao 410, José Méndez, se atiende de 7 a. m. a 7 p. m. v8mzo.

A CORRIENTES 321, SERPENTINAS las mejores a $ 8.50 el mil, globitos grandes 0.40, 0.50 y 0.60 la gruesa, descuentos por mayor. Liquidación de cornetas, ruidos, pomos, caretas, barbas, bigotes, adornos, sombreros y artículos pirotécnicos. Antigua casa Giró y Dagá, Corrientes 321. v9

BAILARINES: PARA EL BAILE DE disfraz que tendrá lugar esta noche, jueves 6 de marzo en la Opera, alquilen los ricos trajes en la casa Corrientes 967; abierta hasta las 2 a. m. Frente al Teatro Nacional.

BOMBONES RIQUISIMOS LOS MAS FInos que se fabrican, siempre muy frescos, surtido inmejorable, presentados en cartucho de lujo de 1|2 kilo a $ 1,75. Para campaña remitimos por encomienda postal (como reclame) libre de gastos, acondicionados en cajas de 1 kilo de bombones surtidos, $ 3.70, los mismos, en cajas de lujo por $ 5. Ordenes a J. V. Beaudean y Co., Esmeralda 340, U. Teléf. 1947, Lib. v9

CORREDORES p. venta de globitos especiales se necesitan, Rivadavia 1473

CARNAVAL: RETRATOS EN COLORES, desde 1 $, postales 3 $ dna., se va a domicilio, Fotogr. del Retiro, S. Martín 1164 v7

GLOBITOS LOS MEJORES, SE LIQUIdan; Suipacha 725.

LIQUIDACION DE SERPENTINAS, globitos y pomos, Alsina 1299. v8

LEOPOLDO ex de la casa Moussión, peinados a domicilio, U. T. 4417 Mitre. v7

LA CASA DE DISFRACES QUE ESTABA en Corrientes frente a la Opera, este año está establecida con muy elegantes y variados disfraces a precios muy convenientes en Suipacha 319 (no confundan la casa). v9

PIERROT RASO BLANCO VENDO BArato, Defensa 389.

PELUCAS MUY BLANCAS LUIS XV Y fantasías, varias a $ 4, 5 y 6; Venezuela 1786. v9

SERPENTINAS DOBLES, A $ 60 CAJON de 10.000, líquido, Juramento 2497. v8

SERPENTINAS 20 metros remato a $ 74 cajón las últimas, Durante Hnos., Carlos Calvo 2901. v5

SERPENTINAS DOBLES, PRECIOS ESpeciales, bazar Yankee, Esmeralda número 223. v8

SERPENTINAS, GLOBITOS Y POMOS Bellas Porteñas, líquido barato, Cangallo 1801. v8

SERPENTINAS, GLOBITOS, ARTICULOS de carnaval, por mayor, liquidamos "Bazar para Todos", B. de Irigoyen 465.v6

SERPENTINAS FRANCESAS, (largo 20 met., la mejor, pomos B. P., globitos, confetti se liquidan, Casa Nicosia; Av. de Mayo 1250, U. T. 4925, Libertad. v9

VENDO TRAJES DE DISFRAZ MUY baratos y alq. a 3 y 4 $, Suipacha 319.v9

AVISOS PARA SEÑORAS Y SEÑORITAS

A RETRATARSE "Casa Caffaro", Corrientes 1238, gr. reb. de precios. v7

AFINO PIANOS $ 2, COMPONGO pianolas, U. T. 7659 Lib., Cevallos 887.

APRENDER CORTE Y CONFECCION EN dos meses, en casa y a domicilio, diploma, San Juan 2881. v7

A!!! ... VER ANTES FOTOGRAFIA Caffaro, Sta. Fe 2385, Corrientes número 8592. v7

ACOLCHADOS SE FORRAN DE TODA clase, fábrica, Rivadavia 1752, U. T. 6835, Libertad. v3ab.

A LA CIUDAD DE PARIS, EXCEPCIOnal, vestibule, voile ... 10 $, batones percal 4.90 y 3.50, vestidos seda, varios 29.50 atendemos campaña; Santa Fe 2312.

A RETRATARSE, SOCIEDAD ARTISTIca, C. Pellegrini 283. Hay ascensor. Regalamos peinado y retrato grande, con marco, en docena retratos. El regalo es valioso. Postales finas, 4 $ docena. v10

A SEÑORAS Y NEGOCIANTES: Hoy a las 8 a. m. continúa la liquidación ... [illegible]

A ... TURRIBERRI ... Sarmiento 2088, tiene gran surtido calzados para colegiales. Botines para varón desde $ 3, botitas para niñas desde 2.95, zapatos suela goma 2,95, zapatos goma para lluvia 28 a 33, 0.95. v15

AL INSTITUTO MANDRINI—
Enseñanza a señoras y señoritas.
Se preparan profesoras de:
Corte y confección en 3 meses.
Corsés en 2 meses.
Sombreros en un mes.
Cocina en dos meses.
Flores en un mes.
Corbateras en un mes.
Manicura en un mes.
Preparación para Escuela Profesional.
Preparación de profesoras para el Consejo Nacional de Educación de labores y economía doméstica en dos meses.
Enseñanza rápida de labores, dibujo, música, etc. (local propio), Moreno 3326, U. T. 846 Mitre. Pidan programas gratis. Internas y externas. No hay vacaciones. v10

BUENA MODISTA se ofrece a familia por día, Ayacucho 1366. v7

CANAS SORPRENDENTE LAS QUITA sin teñirse, 4 y 6 $, depósito Chile 1462

CORSES Y FAJAS a medida a 12 $, se va a dom., V. Tomás, Paraná 145. v7

CANAS! RADIAL $ 3.60, CREMA PARIS $1.20, Maliret, B. Mitre 1573. v10

COSTURERA DE FINO se ofrece para familia y hotel, Srta. Prats, México 1039. v7

CALENTADOR ALCOHOL PARA baño, aparato cobre con lluvia, vale 150 $, pagadero en 10 meses, datos Banco de Buenos Aires, Maipú 110. v16

COSTURERA, señora seria se ofrece para ropa blanca, remienda y hace nuevo, corta en casa, familia u hotel, Teresa, Venezuela 732. Altos.

DIBUJO, ADORNOS, VESTIDOS Y LAbores, ropa blanca; B. Mitre 1176.

DEPILACION eléctrica, prueba gratis, Mlle. Calvat; especialista, Florida 340.v6

DOCTOR ROSY—INSTITUTO DE Belleza—Tratamiento de la tez en general; depilación por la electrolisis; detención instantánea de la caída del cabello, masajes. Unico autorizado por el Dep. Nal. de Higiene. Piedras 180. U. T. 2376, Av.

ENSEÑO: 15 días manic. $ 15; pedic. 20 $, facial 25 $. Victoria 1650, dep. 10. v30

GUANTES DE GOMA PARA USO DOméstico, se venden desde m|n. 1.50 en la fábrica de impermeables "El Diluvio" Lavalle 963.

HABIL modista italiana, trabajaría en distinguida familia, diario 4 $, escribir Modista, Junín 20, dep. 19.

HOY DE 9 A. M. A 6 P. M. APRESUrese usted venir a nuestra casa y comprará todo cuanto necesite a precios insignificantes; importante surtido de calzado, que por cuenta y orden de la casa The Vera, liquidamos por una tercera parte de su valor, gran "stock" de artículos de tienda, como ser: sederías, gasas, tules, adornos varios, ropa blanca, brines, ajuares para niños, bramantes, puntillas, luisinas, vestidos para señoras, fantasías, uso doméstico, encajes, manteles y infinidad de artículos, comprendidos en este ramo; recomendamos no dejen de aprovechar esta ocasión.—Jaime M. Solé, Suipacha 68|76.

INSTITUTO DE BELLEZA, para señoras, vello, baños faciales, pedicura, manicura, atiende señora; Uruguay 291, de 9 a 12 y de 2 a 7.

INGLESES, AMERICANOS, SEPAN VDS. que en mi casa de remates liquido en venta particular hasta fin de mes 1.600 pares de calzado por cuenta y orden de la casa The Vera, todo el mundo debe de concurrir a Suipacha 68, casa de ocasiones.—Jaime M. Solé.

JARRONES barro, para forrar, pintar, gran surtido, bazar Tacuarí 301. v8

JOSE, peinador, manicuro, depilación, cejas, decoloraciones. U.T. 7058, Lib. v8mz

MANICURA PEDICURA a domicilio, U. T. 1358 Juncal, Libertad 1240, d. 25.v8

MODISTA competente hace y reforma vestidos y tapados. Chacabuco 883. v7

MODISTA SE OFRECE PARA CASA DE familia, R. Peña 1158.

MODISTA de vestidos se ofrece, por día 4 $; San Carlos 3820, a M. L.

MANICURA a días $ 1, pedicura 3 $, U. T. 8057, Av., Paraguay 672. v11m.

MODISTA hace vestidos, tapados, lutos, desde 10 $, Viamonte 1466. v8

MASAJISTA mas. eléctricos, manicura, a domicilio, Reconquista 522, 2o. v8

MODISTA adelantada, de vestidos, se ofrece, Srta. A. M., Independencia 751.v6

MODISTA se ofrece, corta por figurín toda clase de vestidos, Salcedo 3323. v7

MODISTA competente se ofrece para familia; Santiago del Estero 382.

MODISTA ofrécese por día, casa familia, Directorio 24, U. T. ... Mitre.

MODISTA ... [illegible]

MASSIQUES MODERNOS, LA FRANCE Ortega se trasladó B. Mitre 1122. v25

MODISTA hace toda clase de trabajos, Rivadavia 3362, dep. 1. v8

MODISTA se ofrece, corta por figurín, 2 $ por día; Sáenz Peña 627, p. 14.

MANICURA EN SU CASA DE 2 A 6 p. m., Paraguay 966, Dto. B.

MODISTA francesa, muy competente, se ofrece por día, Yerbal 1615. v7

MODISTA competente, se ofrece para familia, hace tailleur fantasía, Junín 1638, H. A. v7

MODISTA competente hace reforma vestidos, tapados, pieles, Belgrano 3413, piso 1o. v6

MODISTA, ENTIENDO TODA CLASE de costuras, deseo encontrar casa de señora seria para acompañar, Zapiola 730, Colegiales.

SOMBREROS TAGAL LEGITIMOS SE liquidan a 2.90 $; Suipacha 161. v8

SEÑORA distinguida, teniendo conocimiento de piano, pintura, labores, desea ocuparse como gobernanta o compañía, Salguero 630. v7

SE OFRECE señorita educada, para dama de compañía de señora sola, sabiendo labores y máquina, tratar personalmente, Viamonte 2924.

VENDO VESTIDO DE GABARDINA color gris, modista, San Juan 2881.

VAINILLAS y festones a máquina, taller para modistas, especial en trabajo fino; B. Mitre 2230.

ZURCIDORA, tejedora, roto, apolillado, trabajo garantido, Canning 3163. v13

ZURCIDORA, invisible, limp. y planch. traje $ 2, Cangallo 2293, da lec. v8

ZURCIDORA Y TEJEDORA, PRECIOS módicos, Libertad 123. v7

ZURCIDORA tejedora, trabajo fino, especial apolillado, Córdoba 2326. v8m

ZURCIDOS Y TEJIDOS INVISIBLES, en roto y apolillado, Moreno 2132. v6

ZURCIDORA, tejedora única diplomada, Maipú 534, antes 748. v18mz

AVISOS PARA HOMBRES Y NIÑOS

A 10 $ DOY VUELTA sobretodos, trajes 20 $, Belgrano 954, U. T. 6668, Av. v9

AUTO! DOY VUELTA a trajes y sobretodos, trabajo fino, casa Martínez, Victoria 942, U. T. 4631, Lib.

DOY VUELTA sobretodos, transforman trajes, limpian y planchan por 2 $. Va a domicilio; Libertad 394. v8

DAMOS VUELTA TRAJES a 15 $ y sobretodos a 10, arreglo hechuras, zurcidos y limpiemos, casa Coren, México 1130, llamen por carta. Se va a domicilio. v9

EL PROTECTOR DE LOS POBRES, ADvierte a las familias, maestros de colegios y sociedades de donaciones, que en 48 horas fabrica 100 trajes, guardapolvos o delantales de uniforme para niños. Pidan presupuesto, se atiende a campaña. Charcas 3602, A. Bernabé. v7

NO TIRE SU SOMBRERO usado Se deja nuevo; B. Mitre 1083. v6

SASTRERIA, ESMERALDA 906, U. T. 3860, Junc., trajes y sobretodos medida, se da vuelta, quedan nuevos, arreg. comp. tintorería propia, zurcidora y tejedora.v6m

CORRETAJE DE PROPIEDADES EN GENERAL

MARIO LIVINGSTON
Venta particular
Oper. 1918 — $ 23.000.000 m|n
Atiende personalmente de 11 a 12 y de 4 a 6 p. m.
Cangallo 466. U. T. 2465 (Avenida)

Dentro de Pueyrredón y Santa Fe, vendo una hermosa propiedad de tres pisos, compuesta de un negocio y dos casas altas, cada una de ellas con escritorio, sala, hall, comedor, fumoir, tres dormitorios, baño y pieza de servicio. Pasajes interiores, patio, aire, luz. Terreno de 10 por 30 varas. Precio $ 95.000. Hay 42.000 cédulas. Dirigirse directamente.

FRANCISCO ROMANO
Cangallo 521, 1 a 6, U. T. 2814, Av.

A vender o rematar sus casas, no les cobro ningunos gastos, en Boca y Barracas, les aseguro la venta en pocos días, por tener muchos y serios pedidos de más de 500 compradores, y lo compruebo por las operaciones que efectúo cada día, tanto particulares como en remate. He vendido el año 1918 más de 55 casas, por ser 19 años de las mismas localidades. Mi propaganda es real, no ficticia, y soy el único que acompaño personalmente a los compradores. Tengo orden de comprar varias casas de renta y para familias, de P. Colón hasta Boedo, de todo precio; Almagro, Caballito, Flores y Palermo, de $ a 40.000 $. Hipoteca: tengo para colocar al 1.6 cualquier cantidad al 7 ... [illegible]

... y Australia, sala, ... hab., 15.500; Azara y Rocha, sala, 4 hab., ...; ... y Pueyrredón ..., 17... sobres, 14.000; Leones y Olimpo, 10x27, sala, 3 hab., 19.000; Cochabamba y Sarandí, sala, 7 hab., 27.000; Gualeguay y Patricios, moderna, sala, 4 hab., 14.500; casitas en Villa Devoto, de 3.800 y de 4.500, con cédulas. M. de Oca y A. del Valle, moderna, 27.000 $; Entre Ríos al 800, cuatro casas modernas, 200.000 $; Olavarría y Hernandarias, 6 hab., 12.000; Necochea al 900, 1.322 v. c. 7 hab., 30.000 $; Pinzón y Necochea, 10x44, 10 hab., prep. altc. 50.000, con cédulas; Espinosa y B. Vista, 4 hab., comedor, jardín, 10x60, 14.000; Avellaneda, Pavón al 2500; dos casitas, 4.500 $ c|u. v8

BANCO VALENTIN SANTA MARIA LDA.
Rivadavia 875, de 1 a 6

VENDEMOS:
Libertad por Juncal, bajos y altos, con negocio en los bajos, buena construcción, renta alrededor de 1.000 $ mensuales, con 60.000 cédulas, en 115.000 $.
Salguero por Córdoba, 10x55, salón para negocio y casa de 6 piezas, baño, etc., etc., en 32.000 $.
Donado por Monroe, 10x34, 6 piezas, servicio, baño, etc., frente imitación piedra, en 10.000 $.
Capdevila por Congreso 10x50, 4 piezas, baño, etc., en 10.000 $.
Méndez de Andés por Terrero, 2 casas, compuesta cada una de 3 piezas, etc. en 11.000 $.
Nahuel Huapí por Crámer 10x30, 3 piezas y comodidades, aguas corrientes, adoquinado pago, en 8.000 $.
Delgado por Zabala, 10x25, 3 piezas y dependencias, edificio en cal, cloacas, en 8.000 $.
Arredondo por Conde, 3 piezas y dependencias en 4.500 $.
Ercilla por el 5.500, 3 piezas y dependencias, aguas corrientes, construida en cal, en 4.000 $.
CAMPOS:
En Villa Mercedes, provincia San Luis, 1.000 hectáreas de campo inmejorable, dedicado a la agricultura, con población y monte, alambrado dividido en potreros, con dos molinos y tanques, se vende regalado a $ 45 la hectárea, mitad al contado y mitad a plazos, con interés módico.

LA CASA DE JUAN DI SALVO
Escritorio Acevedo 1587, Unión Telefónica 2716 Palermo
Ofrece en venta particular las siguientes propiedades
Uriarte y Rivera, 10 por 35 cinco habitaciones, cloacas, adoquinado, $ 7.000, a plazos y 7.000 al contado.
Rivera y Bompland, 10 por 42, cinco piezas y comedor, $ 8.000 al contado y facilidades.
Andrés Arguibel y Córdoba, 20 por 40, tres dormitorios, $ 5.900.
Quesada y Haedo, 10 por 35 tres habitaciones, galerías en cal, $ 4.800
Soler y Dorrego, 10x35, sala y tres dormitorios, 7.000 cédulas y 5.500 al contado, regia casa.
Varela y Rivadavia, terreno $ 12 la vara.
Plaza Italia, Güemes y Thames, 10 por 42, sala, tres dormitorios, $ 25.000, incluído 11.000 cédulas.
Canning y Guatemala, 10 por 70, tres habitaciones y gran galpón para garage o industria, $ 24.000, a plazos.

FRANCISCO FATTA
Pedro Goyena 1470, antes Río Cuarto
CASITAS EN VENTA
Avenida San Martín y Monte Dinero, 10 por 31, sala, negocio, edificio para altos, 3 piezas, piecita de servicio, baño, celosía, adoquín, es un chiche, $ 15.500.
Soler y Almagro, 10x21, 4 piezas, baño, cloacas, es lujosa, 16.000 $.
En Caballito, a un paso de Rivadavia, 11x54 de frente por 20 de fondo, edificio para altos, 4 piezas, baño instalado, es una monada, $ 15.000.
A pocas cuadras de Rivadavia, Caballito, sobre Acoyte 13x30, 4 piezas, adoquinado pago, 7.500 $, merece visitarla.
Urgente vendo en Caballito, por Gaona, una fracción de 10,000 varas de tierra, precio 4.50 vara.

MERZARI Y PARINI
Rivadavia 620, escritorio 12 y 13, 4093 Av.
VENDEN. Espléndida casa quinta, Avenida Vértiz próxima a Belgrano, sala, 3 dormitorios, gran comedor, escritorio, hall y dependencias, jardín al frente y fondo. Superficie 20x60 v. 15.000 cédulas.
VENDEN. Hermosa casa quinta a tres cuadras Est. Coghlan, 3 dormitorios, comedor, gran hall, grandes galerías y dependencias, jardines, frutales. Superficie 2.360 v., 7.000 cédulas.
VENDEN. En Villa del Parque linda casa, 4 dormitorios, comedor, jardín al frente, dependencias, a 3 cuadras estación, 5.000 cédulas.
VENDEN: Casa calle Quesada a una cuadra Avenida del Tejar, sala y escritorio a la calle, dos dormitorios, comedor y dependencias. Muy barata, $ 7.500.

SANTIAGO NAVONE
Rivadavia 5131. U. T. 2244, Flores
Vende: a 2 c. est. José M. Moreno, linda casa, 3 p., comedor, etc., 12.500, 1|3 plazo.
A 1 c. est. Subt., Caballito, sala, ... piezas, piecitas, cloacas, etc., 15.000 ...
A ... est. Río Janeiro, Subt., ... p., comedor, etc., 26.000 ... [illegible]

JOSE BALOCCHIO
Reconquista 144, Lafuente 64
Gavilán 980, sala, comedor, 5 piezas, adoquinado pago, 14.000 $, incluso 9.000 cédulas
Achával al 600, 4 piezas, adoq. pago, 12x40 v., en 3800, y 8000 cédulas
Espinosa y Avengreen, 10x55 v., 7 piezas, $ 14.500, incluso 6000 cédulas
Portela 920, 3 piezas, $ 2500 plazos.

C. G. SEMERIA
1333 Jujuy 1333
Compro 100 casas centrales. A bajo interés doy dinero en hipoteca.

DINERO EN HIPOTECA

A. DE MARCHI Co., FACILITAN DE $ 1000 a 500.000, desde el 6 % en 1ras. y 2das. hipotecas, cap. y prov. de 1 a 20 años. Av. de Mayo 1365.

A 1 ojo LA CASA RUA, TIENE CUALquier suma desde 1.000 hasta 500.000, para colocar 1ras. y 2as. hipotecas, contestación en el día, sin gastos ni anticipos, tiempo 1 a 20 años, Rúa, Av. Mayo 568-72.

DINERO en hipoteca, cualquier cantidad, 25 de Mayo 25, esc. 5, de 3 a 5 p. m.

DINERO bien garantido, buen interés, se necesita. Escribir Casilla 1632.

DOY 3000 $ EN HIPOTECA. TRATAR Pueyrredón 1635, 1|2 cuadra Av. San Martín.

EN HIPOTECA DOY 5 O 6.000 $, por el capital. Gascón 1192, Montes.

EN HIPOTECA 1000 $ en hipoteca sobre casitas, a dos años, trato directamente de 7 a 9 p. m.; Bustamante 412.

ARRENDAMIENTO DE CAMPOS Y NEGOCIO DE HACIENDAS

ARRIENDO 54 cuadras campo flor, en Carmen de Areco; J. M., Directorio número 3560.

CAMPO ESPECIAL, SE ARRIENDAN 245 hectáreas para ganadería o agricultura, Partido de Chacabuco, a 20 cuadras estación Membrillar, precio 27 $ hectárea, se hace contrata, se entr. en seguida, informes Martín Bueno, Mercedes, Bs. Aires. v8

DESEO ARRENDAR 5 O 10 HECT. CON mejoras, a 1 h. de la capital, datos por carta, E. L., Alvarez Thomas 657. v7

QUINTA SE ALQUILA, ESPECIAL PAra verdura, de 12 hect., la mejor de Sarandí, con poblaciones, depósitos, etc., caben varias familias. Hay además frutales y viña. La uva solamente paga el alquiler, tratar Suipacha 1378, ciudad. v10

SOLICITEN cualquier campo, directo a F. P. Enrique, Cangallo 860, hotel. v7

TRANSFIERO ARRENDAMIENTO CHAcra, gran plantación, alcahucilles, norte y útiles de campo, hay población, Pontevedra, C. G. B. A., tratar Salta 1345.

PRESTAMOS, ANTICIPOS Y COMPRA DE POLIZAS Y ALHAJAS

ALHAJAS, platino y oro, pago altos precios, Corrientes 910, joyería La Perla.v12

A COMERCIANTE presto sola firma. —R. Sotomayor, Bolívar 173, de 1 a 5.

ALHAJAS y pólizas pago todo su valor, La Legal; Talcahuano 467. v8

ALHAJAS POLIZAS de más que nadie, al 1 ojo CIADA, Esmeralda 412. v10

A. MUEBLES EN GUARDADORAS, presto dinero o compro, Sarmiento 1118. v7

ADELANTO DINERO a COMERCIANTES e industriales, casilla correo 1316, central.

ALHAJAS, POLIZAS, COMPRO, pagando todo su valor, vendo muy precio, casa Kettes, San Martín 298, U. T. 6180, Av.

ALHAJAS, POLIZAS DEL BANCO MUnicipal de Préstamos, empeña en las mismas condic. de su módica tarifa, la antigua casa La Equitativa, Carrito 168. v8

ALHAJAS Y POLIZAS, La antigua casa de Celestino Rettes, siempre sigue en su local San Martín 149, por alhajas y pólizas, pagamos el más alto precio, por solitarios y perlas pagamos más que nadie. Por pólizas adelantamos dinero dando el máximo y acordamos largos plazos para retirar las pólizas; San Martín 140, U. T. 3403, Avenida. La casa no tiene sucursales.

VENTA DE CASAS, CAMPOS Y TERRENOS

ATENCION: Rivadavia y Rawson, casa chiche vendo, Quarandies 4244.

A 1 C. DE TRIUNVIRATO Y ACEVEDO, Camargo 708, linda casita con 2 piezas, adoq. pago, vdo. barato, dueño, Vera 3246.

AQUI, A 1 C. DE LA ESTACION ... 10x40, con 3 p., etc., vendo ... [illegible]

... CONSTRUYO casas de ..., cocina, serv., vereda, jardín calle, etc. Jujuy 1280.

A 1 C. DEL CONGRESO, CASA ALTOS y bajos, en 48.000, vende Herrera, San Martín 92. v7

A V. SAN JUAN al 4000, 10x36, 3 hab., cocina, cloacas, vde. Calvaroso y López, Boedo 893.

AVELLANEDA Y ORAN, 10x50, sala, 4 hab., adoq. vde. Calvaroso y López, Boedo 892.

A V. DEL CAMPO y Paz Soldán 4785, linda casa con tranvías 88 y 86, al frente, por 2.606 $, vende Massus, Esmeralda 364.

A 1 C. DE BELLA VISTA, Y SAN MARtín, casa calle Andrés Lamas 1835 y 37, 3 d., cocina, baño, galería, casa de cedro, en 4.650 $ vende Herrera, San Martín 92.

A LOS QUE HAN comprado CONSTRUYO sin intermediarios y por lo tanto en competencia, seriedad absoluta, 29 años establecido, facilidades de pago, F. Puig, arquitecto-contratista, Río Bamba 339.

A POCAS CUADRAS DE ESTACION, en Lomas, vendo por ausentarme casita chalet, 3 habitaciones, regio baño, amplia cocina, gran terreno, con frutales e instalación completa, aguas corrientes, $ 5200, mitad con facilidades, Pavón 1422, B. As.

BRASIL POR JUJUY 10x40, 6 piezas, cloacas, en 18.500, tratar Brasil 2514.

BANFIELD, RINCON 167, VENDE CASA chiche, 3 c. est., adoquinado, urgente.

BARATAS: PAEZ 2311, RENTA 42 $, POR 4300 $, dos al lado plazos, Sandberg, Pergamino 53. v7

BUSTAMANTE, Córdoba, sala, escritorio, 3 hab. cloacas, vde Calvaroso y López, Boedo 892.

BELGRANO a DOS CUADRAS DE CAbildo, vendo regia casa, 6 piezas, baño instalado, servicios, cloacas, y adoq. pago, con 7500, cédulas Amenábar 2833.

BOEDO Y METAN. Casa de sala, comedor y 4 dormitorios, baño, cielos rasos de yeso, patio mosaico, adoq. pago, 10x35, vendo en $ 16.000, trata 24 de Noviembre 1625, de 8 a 12.

CASA chiche, San Eduardo 742, vendo; tratar Alsina 1828, dueño.

CAMPO BUICK Studebaker, ult. mod., 6 cil. y 20 europ. lich. Guanacache 768.

CASA VENDO, SALA, 3 PIEZAS, 10 por 20, Guanacache 3250 Belgrano.

CASITA VENDO, SALA Y 3 HABIT., 20.500, sin corredor, Alberti 547.

CABALLITO, CASA VENDO CON CEdulas, 5 p., tratar Emilio Mitre 328. v7

CASITA adoq. y cloacas pag., vendo con fac., Rivadavia 329, 3 a 5, Jaiñaga.

CASA POR Corrientes y Ad. Carnot, 10 por 40, vendo 26.000 $, Corrientes 2676.

CASA VENDO, 30.000 $ ... SINA POR E. Ríos, datos Alsina 459 Medina.

CHACRITA, MUY ... ENTE, VENDE ..., Alsina 736, of. 5, de 10 a 3 p. m.

CAMPO VALLE LIMA ... UQUEN vendo Humberto I 3152. v6

CASAS Y TERRENOS ... FLORES Y ... vendo Cacuri, Rivadavia 827.

CATAMARCA y Garay, sala, comedor, dos piezas, chiche, vde Calvaroso y López, Boedo 892.

CABILDO Y ZABALA, ELEGANTE PEtit hotel, cédulas, vende Cacuri, Rivadavia 827.

CARLOS CALVO Y BOEDO 10x30, sala, 4 p., cloacas, casa moderna, vende Lorenzo; Araoz 2091.

CON 2000 $ Y 60 MESES ... 3 P., comed., 10x45, S. Ramón 15, S. R., Pergamino 53. v7

CHACRITA EN GONZALEZ CATAN, 5 h., cerca est., vendo, Santiso y Cía., Maipú 30.

CASAS C. CEDULAS Y FACILIDADES, vde. A. B., Rivadavia ... y Talcahuano 417. v6

CASA MATHEU Y GARAY, Edificio moderno, sala y 3 piezas, cloacas, adoq. pago. Vendo 10.500, trata 24 de Noviembre 1625, de 8 a 12.

CERCA PUEYRREDON ... SANTA FE, 3 dormitorios, ... servicio, baño, ... $ 12.000 ... cédulas, vende ... y González, Lavalle 1161.

CON $ 400 AL CONTADO y ... mensual, vendemos casita, 2 piezas ...; Lavalle 1161, ...

CORRIENTES, R. Janeiro, ... vestíbulo, 6 habit. cloacas, adoq. con facil., Peynado y Bertelli, Alsina 680.

CEMENTERIO DEL NORTE, ... PROximo de la entrada, se vende bóveda ... [illegible]

CASITA VENDO, ... [illegible]

CON $ 2000 Y 50 x MES, sala, 2 p., 10 x 45, Cayena por Av. S. Martín, Rivadavia 5206. v7

CEDULAS 4000 Y 2000 $, CONT., Recuero 2844, 4 piezas, cerca Arrotea 680, sala, 8 p., 7.500 $, con ced., R. Sandberg, Pergamino 53. v7

CASA HERMOSA VENDO, MORETO 684 con 5.500 $ cédulas, 4 piezas, comedor, con todo confort, 10x35, dueño, Boedo 791, urgente.

CAMPO ESPECIAL vendo en Mercedes, Bs. As. a 35 cuadras estaciones Oeste y Pacífico, 245 hectáreas, 100 alfalfadas, 6 potreros, casa material, 5 habitaciones, galpón, molino, otras mejoras, $ 450 hectárea, Belgrano 238, San Martín, F. C. C. A.

EN EL CENTRO, VENDO CASAS Y terrenos, Cacuri, Rivadavia 827.

E. RIOS a 2 c. por Rondeau, 9x40, sala, 7 habit. baratísima, 12.500 $, y 10.000 a plazos, Peynado y Bertelli, Alsina 680.

EN EL CENTRO DE FLORES, CON CEdulas, a 3 c de la plaza e iglesia, regia casa de 8 habitaciones, en 26.000 $, vende Herrera, San Martín 92. v7

FLORES, Argerich 700, 10x52, comed., 3 hab., $ 7.500 y 3.000 h. vdo, Pellegrini 71

FCO. LACROZE POR CHARLONE, 10x30 5 piezas, $ 5.000 y 5.500 cédulas, Lorenzo, Araoz 2091

F. ROBATTO, vende casita nueva, 11x60, dos piezas, cocina en cal, tratar en la misma, Teodoro García 3727, antes Esteco.

GAONA Y PARAMARIBO, casita chiche $ 5.300, vendo Lorenzo; Araoz 2091.

GRAL. URQUIZA, Brasil, 10x33, 4 hab. galp. cloacas, vde. Calvaroso y López, Boedo 894.

GAZCON 1581, VENDO CASA AMPLIA, todas comodidades, verla de 10 a. m. a 5 p. m. Tratar Bartolomé Mitre 3716. (No se admiten corredores). v6

INDEPENDENCIA por Pozos, 10x31, edificado, vendemos, $ 22.000; Marciales y González, Lavalle 1161.

LEAN AVISO DE JUAN DI SALVO, EN sección corretajes, que a todos interesa; Acevedo 1587, U. T. 2716

LINDANDO CON LOS ALFALFARES de Smith y Sosa, en B. Esperanza, vendo por ausentarme 1250 Hs. a 28 $, Talcahuano 170, 2o. p.

LANUS, V. INDUSTRIALES, PARA FAbrica casa ..., viejo, 1350 mts. y mucho material, a 2 cdas. tranvía eléctrico, vendo en 5.000 $ Régios, calle Dr. J. C. Paz 260, Lanús.

MEXICO 3300, 10x61, 4 hab., cocina, cloacas, luz eléct., vde Calvaroso y López, Boedo 890.

MAGNIFICA CASA, ARAOZ 1337 Y RIvera. Amplia, moderna, sólida. Adoq. y cloacas. Tirada, pasando 12.000 $. Visítese. Muy buen negocio.

MARZO 16, DOMINGO: HAY 16 REmates organizados por V. P. Cacuri. Casas y terrenos convenientes. Datos, Rivadavia 827

NUÑEZ, REPUBLIQUETAS POR CABILdo, vendo casa, 10x40 vs., 4 pzs. y dep. adoquinado pago, en $ 6950 a plazos, Amenábar 2432, Debernardis.

OCASION; A 4 CUADRAS ESTACION Coghlan, dos casas nuevas, por mensualidades, Quesada 3691, de 9 a 12. v13

OCASION UNICA, CASA CONSTRUIDA sobre tirantería hierro, En Floresta, Av. Directorio 3450, 5 pzas., cocina, baño, jardín, fondo. Urgente. Base, $ 6.600, incluso 5000 cédulas. Renta fácil 80 $. Visítese.

POR PLAZA FLORESTA, VENDO BUEnas casas, varias Morón 2918.

POR 350 $, CONSTRUYO PIEZAS, MAter. 1a. calidad y refacciones, Constructor, Gascón 1026.

POR FLORES, SOBRE DIRECTORIO AL 2700, 5 habitaciones, 2 p. a., con cédulas, ocurrir Bco. Hip. Nac. v8

PLENO ONCE—SOBRE ESTACIONES Loria y Once subterráneo, Victoria 2267. Sala, escritorio, 2 piezas, comedor, baño, cocina, adoquinado, cloacas. Urgente pasando $ 14.000, incluso 8000 cédulas. Visítese.

RIO JANEIRO 88, mod., a 80 met. Subt. y 12 minutos plaza Mayo, en $ 11.500. v8

RIVERA 1081, CERCA DE CANNING, se vende casa, tiene cloacas. v10

RIO JANEIRO, CORRIENTES, a 1|2 C. moderna, sala, 3 habit. 6500 $, y 2000 céd., Peynado y Bertelli, Alsina 680.

RAMON FALCON al 1600, 10x50 sala, 4 hab., ... vde. Calvaroso y López, Boedo 892.

RUA—INTERESA A LOS QUE DESEAN comprar casa, visitar nuestras oficinas, ... [illegible]

SE VENDE casa de altos y bajos, a 2 cuadras de la estación Constitución, tratar con su dueño, Cochabamba 1201. v7

SALGUERO 2110, entre Avenida Alvear y Santa Fe, Las Heras y Canning, vendo, sala, 3 pzas. baño, Límite $ 8750.

SIN DINERO PUEDE Vd. ADQUIRIR LA casa Salguero 2295|97, esquina Juncal. Negocio, 5 piezas, dependencias. Base $ 15.000, incluso 10.000 cédulas y 3000 $ se dejan en 2a. hipoteca. Renta ... 140. Visítese.

TERRENO VENDO, EN ... Quequén, a siete cuadras estación, tratar Australia 825, p. 25, capital.

TERRENO VENDO 400 VS., DONATO ALvarez al lado 1932, 9 $ v. c., tratar Espinosa 1590.

TRES CDS. PLAZA FLORES, 9x50, ANtigua, sala y 4 ps., ad. p. 8.000 céd. y 8.000 a plazos, tratar Argerich 65. No atiendo corredores. v7

TENGO GRAN CANTIDAD DE CASAS para vender, por todo radio, a dos cuadras San Juan y por Caballito, 2 cuadras Rivadavia. Se remiten planos y precios por carta, tratar 2 a 6, escritorio Piedras 75, Juan R. Hernández. Por E. Ríos a med. c.

VENDO 60 Y 160 HECTS. campo flor, 2 h. capital; Victoria 788, of. 7.

VENDO CASITA, FAC. MAZA AL 1500, Rivadavia 329, de 3 a 5. Jaiñaga y Scanavino.

VENDEN BULEVAR SAN JUAN 1270 Y 72, de 11 1|2 por 50, altos y bajos, ampliísima; otras más, Raynell, Victoria 571.

V. URQUIZA, CASITA QUINTA, frutales, 2 pz., 10x60, $ 5200, Sandberg, Rivadavia 5206. v7

VENDO CASA MANZANARES 1764, con caballeriza, fac. de pago, datos en la misma. v9

VENDO CASAS Y TERRENOS EN PAlermo y Belgrano. Cacuri, Rivadavia 827.

VENDO CASA EN BELGRANO, A 3 cuadras de Cabildo, por Nahuel Huapí, 10 x 51, vs., dos piezas y servicios, adoquinado pago, 7000 $, General Paz 3135, v6

VENDO UNA CHACRITA DE 37 HECtáreas, rodeada de calles, con cerco vivo, toda sembrada y con buena casa, a 400 metros de esta estación, para tratar diríjase por carta o personalmente, a P. V., F. Verónica, F. C. S.

COMPRA de CASAS, CAMPOS y TERRENOS

A REMATAR rápido su casa o negocio, autorice a Magaldi, E. Ríos 487. v8

AL CONTADO SE COMPRAN CASAS; préstamos hipotecarios al 7 ojo. Soc. The Fénix, Lavalle 1161.

BOCA, Barracas y P. Lezama tengo orden de comprar 50 casas para familia y de renta, ver corretaje Romano, Cangallo 521, de 1 a 6. v8

COMPRAMOS casa Flores, Caballito, Almagro, Peynado y Bertelli, Alsina 680.

CASAS DE 5.000 a 30.000 $ compro, por carta Giunta, Alberti 1055

CASAS RIVERA Y GAZCON, CERCA compramos, Santiso y C., Maipú 30.

COMPRO TERRENOS EN LINIERS, Rivadavia o cerca. Cacuri, Rivadavia 827.

COMPRO URG. CASA HASTA 17.000 cualq. radio, central R. Sandberg, Pergamino 53. v6

CASA se compra en Flores o Floresta, a 4 o 5 cuadras de Rivadavia. 5.000 $ al contado y el resto a uno o dos años. Sólo por carta, a J. E., Pringles 456, B. Aires.

COMPRO CASAS POR TODO RADIO, chicas y grandes, y adelanto dinero por casas, terrenos y quintas, admito corredores. Piedras 75, de 2 a 6. Juan R. Hernández.

COMPRO varias casas radios Norte y Sur, para habitar y de renta, de todo precio; Almagro, Caballito, Flores y Palermo, de 5 a 30.000 $; casa quinta cerca Rivadavia hasta 50.000, altura de Floresta. Cangallo 521, de 1 a 6; Romano v8

EN EL DIA COMPRAMOS CASAS POR Once, hasta 30.000 $ Bacigaluppi, San Martín 56, U. T. 1168 Avenida.

QUIEREN VENDER SUS CASAS, TERRENOS y campos particular o en remate? Pues bien les garanto la venta en pocos días, sin gastos, C. A. Figueroa, calle Aráoz 2574, U. T. 1373, Palermo v11

PERMUTAS

ALMACENES de 1.000 a 20.000 $ permuto por casas, Giunta Alberti 1055.

PERMUTASE máquina coser poco uso, por máquina escribir buena Ríglos 847, dep. 3.

COMPRA DE MUEBLES, ROPAS Y OBJETOS VARIOS

A. CHERNER, COMPRO muebles, pianos, ropa, loza, Junín 846, U. T. 5547, L. v5

A ERNESTO, compra muebles, pianos, ropa, U. T. 1556, M.; V. Gómez 3448. v12

A ... [illegible]

A U. T. 4584, MIT., compro muebles, pianos, etc., Angel, Corrientes 2884 v8

A MANUEL, Catamarca 1521, muebles, pianos, loza, compro, U. T. 2491 M. v7

A 75 $ trajes, muy usados 55, calzados, U. T. 5646 M., Ombú 417, Gregorio v8

A U. T. 4646, MIT., compro muebles, pianos y varios, Ecuador 645, Martín v8

A $ 80 PAGO TRAJE MUY USADO 45, Jacobo, Ombú 435, U. T. 5169, Mitre.v15

A RIVERO, compra muebles, pianos, etc. Bolívar 122, U. T. 3391 Avenida v8

A U. 4601, LIB., MUEBLES, PIANOS bañados, compra Melo, Lima 115 v12m

A U. T. 2048 MIT., compro muebles, pianos y ropa, Vich, Canning 241. v6

A BLEJMAN, Andes 862, U. T. 5170 M., compra muebles, pianos y objetos. v3

ADOLFO, U. T. 914, Palermo, Santa Fe 4880, compro muebl., pianos y ropa. v8

ALEJANDRO, 75 $ trajes us. 35, compro muebl. Lavalle 1328, U. T. 7594, L.

A U. T. 3350, MITRE, COMPRO MUEbles, pianos, Isaac, Castelli 346. v8

A MAURICIO, U. T. 2767, Pal., Paraguay 5075, comp. pianos, mueb., ropa v10

A JAIME, S. Juan 2694, U T 5605, mit. compra muebl., pianos ropa v7

ABAL COMPRA muebles, pianos, loza Uruguay 411; U. T. 1162, Libertad

A SIMON, CANGALLO 2425, U. T. 279 M., compra muebles, pianos, ropa. v7m.

A U. T. Mit., 4665, compro muebles, pianos y varios; Corrientes 3626, José. v8

A RAVICHE, Ombú 260, U T 2451, M., compro muebles, pianos, ropa v8

A SIMON, Córdoba 1454, compro muebl., pianos, objetos, U. T. 6372, Juncal. v7

A 75 $ TRAJE, usado 35, comp. muebles, Lavalle 1177, U. T. 7658, L. Poplavsky v6

A U. T. 3280, M., compro muebles, pianos, ropa, Isaac, Tucumán 2943. v8

A U. T. 5586, Mit. Corrientes 2620, comp. muebles, pianos, objetos, Lázaro. v8

ALBERT, Corrientes 1763, compro muebl. pianos, etc., U. T. 6444, Lib. v7

A DOMICILIO compro muebl. pianos, ropa, Lavalle 1846, Jaime. v8

ANDES 276, U. T. 5327, Mitre, compran muebles, pianos, ropa, Enrique. v6

A $ 45 TRAJES COMPRO OBJT. DE valor, U. T. 823 (Lib.), Libertad 344. v7

A MIGUEL, U. T. 5671, J., compro muebles, pianos, ropa, Córdoba 2559. v8

A RAMON, BERMEJO 562, U. T. 5307 Mitre, compro muebles, pianos y ropa v8

A CORRIENTES 1300, MUEBLES Y pianos a más alto precio, compro, U. T. 6809, Libert. Mauricio.

A LUIS, CORRIENTES 2278, COMPRA muebl., pianos y objetos varios, U. T. 4166 M. v7

BOTAFOGO: compro muebles, pianos, baños, U. T. 4957, M. S. Juan 3260. v8

BILLAR PARA CASA DE FAMILIA, EN perfecto estado, se desea comprar. Diríjase por escrito, E. R., Cangallo 315. v8

COMPRO MOBLAJES O ANTICIPO. Sarmiento 1118. U. T. 2302, Lib. v7

MOBLAJES completos o sueltos, pianos, compro, Garrido; Florida 519, U. T. 2690 Av. v8

N. MARTINEZ COMPRO MUEBLES Y pianos, Paraná 425. U. T. 7394 Lib. v7

PIANOS EN CUALQUIER estado, compro, Talcahuano 434, U. T. 6294, Lib. v9

PIANOS, BORGARELLO COMPRA ALTO precio, B. Mitre 972, Teléf. 717, Lib. v7

PIANO buen estado compro a particular; Academia de Canto; Rivadavia 3535.

PAGO BIEN, ropa, muebles, pianos, Gerritti 3785, U. T. 2625, Palermo v8

PIANO BUENA marca, de ocasión, compro a particular, precio por carta D' Elía; Rivadavia 2415.

SE COMPRA ALFOMBRA DE PIEL DE mono, nueva o usada, Charcas 672.

COMPRA Y VENTA DE CARBON, LEÑA Y PETROLEO

ALGARR, Cabildo, vdo. 3000 ts., contr., U. T. 1606, Mitre, Pringles 493.

CARBONILLA TRES MIL KILOS, VENdo; Bompland 1670. v6

COMPRO CARBON MEZCLA POR VAG., cualquier cantidad, San Eduardo 1960, U. T. 1674, Flores. v8

NAFTA DEODORISNE garantida, vendo a $ 14.50 el cajón puesto a domicilio, casilla de correo 414.

LEÑA ... [illegible] ... 400 astillas $ 2.50; leña dura quebracho colorado, para cocina, 1000 k., $ 45. U. T. ... Mitre, A. Cayol.

COMPRA Y VENTA DE NEGOCIOS E INSTALACIONES

ARMAZONES cigarrería, mostradores, fiderías, instalaciones, bar. E. Ríos 283.v8

ARMAZON farmacia, café, cigarr., etc., carpintería italiana, Sarmiento 1316. v8

ALMACEN o despensa compro hasta 2000 $ pago al cont., Venezuela 1710, Sierra.v6

ALMACEN IMPORTANTE en campaña, vendo, De La Fuente Moreno 1282. v7

ALMACEN UNICO vendo, gran descuento; Moreno 1282. v7

ALMACEN S. PATRICIOS, UNICO, vendo o permuta Ardáiz, Talcahuano 337.

ALMACEN CENTRAL, MUY BUENO, único, vende Ardáiz, Talcahuano 337.

ALMACEN ... CABILDO, UNICO, VENDE o permuta Ardáiz, Talcahuano 337.

ALMACEN en Palermo, 3 000 $, inst. casa, día. cont. 140, vdo., C. Pellegrini 71.

ALMACENES buenos a todo radio vende La Plaza, Tucumán 577.

ALMACENCITO central, comod. familia, vendo 1.000 $. Sáenz Peña 239.

ALMACEN de 3 a 40.000 $, compro, pago con casa, México 3176.

ALMACEN bebidas, único por Palermo, armazones casa, vendo balance 5000 $ negocio positivo; Lavalle 2225, Cadós.

ALMACEN, único armazones casa, capital 4.000 $, trabajo mucho, Victoria 1970. v8

ALMACEN BUENO VENDO o permuto, Juan Solari balanceador público, Moreno 2300. v27m.

ALMACEN BIEN SITUADO, VENDO O permuto, Rivadavia 329, 3 a 5 p. m., Jaiñaga y Scanavino

ALMACEN COMPRO, PAGO CON prop. y efectivo, Rivadavia 329, de 3 a 5, Jaiñaga y Scanavino

ALMACEN UNICO, ARMAZ. CASA, central, vendo o permuto, Solari, Alsina 2537.

ALMACEN, fiambrería y bar, por plaza Mayo, ant. y acredit., vendo; capital reducido; Sáenz Peña 23...

ARMAZONES, mostradores, toldo, escritorio, probador, instalación eléctrica, etc de la zapatería Defensa 407, remato hoy a las 6 p. m., Bergés

ALMACEN Y CANCHA DE BOCHAS, buen paraje, vendo a balance, diario 120 $, a toda prueba, ... Lavalle 1344.

A VENDER VUESTRO NEGOCIO EN 24 horas o rematarlo cobrando el 90 ojo adelantado, sin pagar ninguna comisión; ocurrir a C. Vilches ..., Belgrano 1684.

ALMACEN IMPORTANTE CON CAJA Registradora Nacional, balanza Toledo, armazones, mesas, ..., buenas mercaderías, remato mañana a la 1 p. m., en Entre Ríos 1530, ver aviso P. A. Fernández.

ARMAZONES, MOSTRADORES, estaños, cortadora fiambres, vitrinas niqueladas, mesas, sillas, balanzas, fideeras, paneras, heladeras, parantes ..., ventiladores, aparejos, campanas y útiles para todos negocios, vendo de ocasión B. Mitre 2269 v8

ARMAZONES, MOSTRADORES, INSTAlaciones, vitrinas, paneras, ..., fiambreras, heladeras, parantes, mesas, sillas, cortinados, balanzas, básculas y de todo artículos para negocios, Bmé. Mitre 2735.

ALFONSIN, ... 1646. Ocasión. Hay de todo; armazones, mostradores, mesas roble y cedro, heladeras, conservadoras, máquina helados, cortinados, fiambreras níquel, cajas hierro, escritorios, tabiques, billares, balanzas, con sus muebles, útiles para confitería, fábrica de café, restaurant, almacén, panadería, lechería, peluquería, cigarrería, etc.

ARMAZONES, MOSTRADORES, REGIStradoras, ..., billares, estaños, paneras, fideeras, heladeras, vitrinas, fiambreras, canteles, máquinas café, divisiones, biombos, básculas, balanzas, cortinados, cajas de hierro, aparatos, mesas, sillas, tabiques, barandas y cualquier mueble y útiles para confiterías, bares, restaurants, panaderías, lecherías, etc. vende Casa Spina, Corrientes 1437. v6

BAR y billares vdo. bien situado, alq. 150 $, diario 60 $. Suipacha 320, Badía.

BARS, REST. HOTELES centrales, cualquier capital, La Plaza, Tucumán 577.

BAZAR y JUGUETERIA VENDO, POCO capital, tratar directamente con el dueño, Independencia ...

BAR Y BILLARES por Corrientes y Suipacha, vendo 7000 $, tratar Lavalle 1346.

CAFE BILLARES, gran avenida, negocio acred., vendo 3.800 $, Sáenz Peña 239.

CARNICERIA VENDO O ALQUILO con ... Crámer 3463.

CAFE Y ... importante, avenida ... tratar Lavalle 2335 ... [illegible]

CASA PENSION TODA OCUPADA véndese muy barata, urgente, Alsina 680.

CAFE bar central regia instalación vendo por fallecimiento, Bolívar 256, p. 3.

CIG., LOTERIA, sitio DE MOVIMIENTO, alq. 60 $, con pzas. Rivadavia 1758.

CASA PENSION central, 12 hab., alquiler $ 280, vdo. $ 3.600, C. Pellegrini 71.

CIGARRERIA, LOCAL Y 2 PIEZAS, vdo. en 800 $, Rivadavia 1946.

CIGARRERIA y lotería p. Suipacha, alq. 40 $, vendo regalada, Cangallo 1582.

CARNICERIA SE VENDE, JUNIN 76.

CASA MODAS POR CORRIENTES, SE vende, informes Sarmiento 1984. v7

CAFE, BAR, restaurant, gran porvenir, vendo, Moreno 1282. v7

CIGARRERIA y librería, vendo barata; Piedras 560. v8

CIGARRERIA, LIBRERIA Y SALON DE lustrar, vdo., Alberti 11, casi esq. Rivadavia, tratar mismo dueño.

CIGAR., LOTERIA, librería, entre colegios, buen diario y comodidades, entrada independiente, vendo barata, Alsina 1492.

CIG., LIBRERIA, s. lustrar y lotería en pleno centro, diario 130 $, a prueba, vendo baratita, t. Victoria 1782, Laguía.

COCHERIA VENDO, HAY COMODIDAD para familia, dueño, Warnes 395 esq. Canning.

CARNICERIA, FIAMBRERIA, calle Corrientes, vendo barata, con facilidades, Alsina 680.

CASA DE PENSION LUJOSAMENTE amueblada, codiciada posición, vdo. $ 4000 por ausentarme, datos, Pavón 1432.

CIGARRERIA Y AGENCIA DE LOTERIA y juguetería se vende, $ 330, alquiler $ 65 con una pieza, Venezuela 1814.

CONFITERIA PASTELERIA Y BAR regiamente instalada, gran esquina, trabaja mucho, con horno, buenos útiles vendo, Victoria 1690. v7

CAFE-BILLAR LUNCH, VENDO POR Corrientes y Medrano, alquiler 270 $ contrato 5 años, precio 4.600 $, informes Bmé. Mitre 2179, no admito corredores. v7

CIGARRERIA, LOTERIA, LIBRERIA Y juguetería, con comodidades para familia, se vende por no poder atender, tratar en la misma, Defensa 1323.

COMPRO cigarrería y lotería sin intermediarios, de Lavalle a Rivadavia y de Callao a 25 de Mayo. Datos concretos, Por carta a J. P.; Belgrano 1479.

CAFE BILLARES RESTAURANT REMAto el viernes a la 1, mostrador estaño nuevo, 120 sillas bar, armazón, 80 mesas bar, servicio completo, algo bueno, no dejen de concurrir; vean aviso sección remates el viernes. Corrado, Rod. Peña 37. Admito ofertas en globo. v6

DESPENSA IMPORTANTE, S. Juan 2185 remata sin base hoy Berutti, 1 p. m.

DESPACHO pan y confitería, casita sola, diario 50 $, a pba. vdo. B. Mitre 2077.

DESP. PAN, fact., trabaja mucho, alq. gratis, 350 $. vdo., Victoria 1890.

DESPENSA CENTRAL, GRAN DIARIO, alq. 55, cap. 1300, vendo en ... o balance, Bmé. Mitre 2109, Quintana.

DESPENSITA DE POCO CAPITAL, ideal para matrimonio, vendo a prueba, ... al dueño, Alsina 3118, ...

DEPOSITO DE CIGARRILLOS, LIBRERIA y lotería, se vende sin corredores, Entre Ríos 1185.

FARMACIA se vende, tratar Valentín Gómez 2923, de 3 a 5.

FONDA VENDO 700 $, otra P. Mayo, 1800 varias mdos. y piezas, Victoria 1890.

FOTOGRAFIAS, vendo varias ... escribir casilla correo 1595.

FARMACIA BARRIO FLORES VENDO en 32.000 $, $ 6000 contado, ... facilidades, Luis Illanes; Av. de Mayo 1435.

FARMACIA CERCA CAPITAL, VENDO por fallecimiento, ocurrir Lima ... farmacia.

FABRICA DE ESTOPA EN PLENO rendimiento, con clientela, se vende, pocas pretensiones, Doblas 1452.

FARMACIAS VENDO EN CUALQUIER punto de la campaña, en barrios centrales, con facilidades, Luis Illanes, Av. de Mayo 1435.

FARMACIA muy bien instalada en barrio obrero, vendo ... desavenencia social, otra muy ... 200 $, Fabro, Lavalle 1545.

[illegible]

LECHERIA SE VENDE POR ... dad, tratar en la misma, Victoria ...

LECHERIA vendo, teatro al lado, ... poderla atender, A. Brown 744.

LOCAL ALQ. 2 PIEZAS Y COMODIDADES, 96 $, Cangallo 2953.

LECHERIA CENTRALISIMA, SE VENDE, 25 de Mayo 34.

LECHERIA VENDO, TRATAR CON SU dueño en la misma, Corrientes 3172.

LECHERIA CENTRAL, hermoso salón, 12 mesas, vdo. 650 $. Alsina 3837.

LECHERIA ANTIGUA DE OCASION, vendo 600 $, dueño Rivadavia 1188.

LECHERIA BONITA PARA MATRIMOnio, vdo., en la misma, Belgrano 3137.

LECHERIA por la gran calle Corrientes, vendo, Rivadavia 1153, dueño.

LECHERIA VENDO, LA MEJOR DE LA calle Triunvirato, alquiler 140 $, 4 piezas, dueño 25 de Mayo 50, carbonería.

LECHERIA VDO. por Victoria, entre fábricas y colegios, toda prueba, ... Boedo 2028, dueño.

LECHERIA 45 MESAS, DIARIO ..., ocasión vendo tirada 800 $, ... soy solo, Larrea 434, dep. 2; ...

LECHERIA CHICHE 36 MESAS, ... 135 $, vendo 700 $, por ... gramo 1548.

LECHERIA ESQUINA BIEN ... vendo a pagar con ganancias ... directamente con dueño. Sr. Aguati, Alsina ...

LECHERIA ACREDITADA VENDO por no podería atender, tratar ... ma, Maza 1427.

LECHERIA CON 1300 CLIENTES ... costó 3900 $, por fallecimiento, ... vdo. 850 $ o mitad en 350 $, S. Juan ...

LECHERIA y FABRICA DE HELADOS, la mejor posición de Palermo, ... Costas, Libertad 145.

LECHERIA SE VENDE, CON ... to, a 1|2 cuadra del gran mercado ..., vendor, Lima 1168.

LECHERIA, restaurant c. ... hermoso salón 30 mesas, comedor ..., vendo barata, ver. Charcas ..., Victoria 1782, Laguía.

LUJOSAMENTE INSTALADO, VENDO el mejor café y bar del Rosario, a un paso de los Bancos y Bolsa de Comercio, clientela selectísima en su mayoría comerciantes y altos empleados, espléndido despacho de bracería y minutas, diario garantido de 150, pudiendo trabajar mucho bien atendido, capital $ 15.000, facilidades de pago, alquiler barato. Vendo por tener otros negocios que atender, informes Casa Vera, Sarmiento 1029. Sin corredores, Rosario de Santa Fe.

NEGOCIO DE MUCHA UTILIDAD, MUY acreditado vendo por causas particulares. Tratar Honduras 4999.

OJO: compro peluquería o los muebles en el día; Venezuela 1710. Sierra.

OJO: PELUQUERIA OLAVARRIA, ... remata mañana Cacuri.

OJO: PELUQUERIA EN EL CORAZON de Barracas, gran ocasión, vendo Cacuri, Lavalle 1452, de 3 a 6.

OJO: VENDO PELUQUERIA, CON BUENA clientela, por fallecimiento, ... na 1205.

OJO, PELUQUEROS: instalaciones ... con todos los muebles para ... oficiales, por 180 $, instalaciones ... ricanas y Luis XV, a mitad precio, ... nes, lavatorios, perchas, niqueladas, ... muestras, cepillos, etc., vendo ... verdadera fábrica J. Mendia, Rincón ... mero 148.

PANADERIA $ 4500, casa nueva, ... otra 6, vdo., Victoria 1890.

PANADERIA regalo 6000 $, ... hasta 100.000 $, vdo. Victoria 1890.

PANADERIA AMPLIA, en radio ... vdo. urg., p. desav., Sarmiento ...

PANADERIA DE 6 en 1 1|2 ... a 3000 $. vdo., Victoria 1890.

PANADERIA BIEN situada, ... didad, vdo. 5.000 $, Sarmiento ...

PANADERIA SE VENDE CON ... simas comodidades, Av. La ...

PANADERIA central ... trab. 6 bls, vdo., Victoria 1890.

PANADERIA CHICHE ... cont. 6 bs. nuest., 70 ... Mitre ...

PANADERIA de 12 vds. ... de 16 en 5. mostr. 120 ... Mitre ...

PANAD. cualquier capital y ... La Bolsa Panadera, B. Mitre ...

PELUQUERIA, vendo, por dejar el oficio, 4 años de práctica; Avenida La ... número 400.

PELUQUERIA CON UN ANEXO DE librería y cigarrería, buena ubicación, vendo, Hidalgo 894.

PELUQUERIA BIEN UBICADA, ... instalación roble, diario ... facilidad, datos, ... [illegible]

COMPRA Y VENTA DE NEGOCIOS E INSTALACIONES

...CENTRAL, poco ca... barato, vendo, B. Mitre 3103.

...DE NEGOCIOS, instalaciones y ... de ocasión, Brasil 1341, Cuell. v8

...LECHE 9 tarros, carro, 2 ca... vdo. Estados Unidos 1144, D. 10.

...AURANT CENTRAL, vendo, 2000 $, ...135, esq. bar. Alsina 1909.

REPARTO de leche vendo 3 tarros, tra... Cabildo 2072, Belgrano. v8

RESTAURANT SE VENDE, 4 años con... paraje espléndido, Chacabuco 301

...PARQUE EN EL CENTRO ... vendo barato y contrato, no ... Bacacay 2583. v7

RESTAURANT FRENTE GALPONES FE... carril, vendo 2.800 $, diario a prueba ... de 9 a 12, Castro Barros 910.

RESTAURANT Y BAR UBICADO EN... mayoristas y la Bolsa de Comercio, negocio espléndido, vende Ca... Libertad 145.

SE VENDE negocio esq. con canchas de bochas o las existencias, C. Barros 808.

SE VENDE FIDEERIA, fiambrera y ar... para almacén, E. Ríos 893. v8

SE VENDE cafés, carn., conf., biógrafos, ... todos ramos, ver Victoria 1686.

SE VENDE SALON de lustrar y cigarrería; Lima 86. v7

SE VENDE REPARTO DE LECHE, DE 10 tarros, tratar Anchorís 40, de 9 a 12 m.

SE VENDE SUCURSAL PANADERIA: Venezuela 2739. v8

SUCURSAL DE PAN, SE VENDE, CA... Rosetti 176, Chacarita.

SE VENDE REPARTO de leche de 110 litros en Belgrano, tratar Charlone v7

SE VENDE PUESTO DE FRUTA CON mucha clientela, tratar con el dueño; ... Ríos 631.

SE VENDE CIGARRERIA JUGUETERIA y librería al lado de un colegio, Az... 819. v8

SE VENDE UNA PARTE DE LA CIA. Proveedora de Carbón y Leña o toda, tratar Anchorís 233, A. Rodríguez. v8

SE DESEA COMPRAR FABRICA DE aguas gaseosas, etc., alrededores de Buenos Aires, carta dando datos a G. D., Juana Azurduy 2483, Núñez.

SE VENDE almacén y restaurant El Bil... La casa que más trabaja en el barrio de la estación; calle 16 entre 1 y 3, Juan Ariños, Lincoln, F. C. O. v20

SE VENDE UN BOLICHE DE ZAPATERIA, compostura, salón de lustrar, por enfermedad del dueño, la casa tiene comodidad para familia y los clientes; se da a prueba, Solar 3664.

TINTORERIA, MAQUINAS DE TODAS clases vendo; Maipú 346.

TINTORERIA se vende por no poderla atender; Córdoba 1565. v8

VENDO 600 $ (CAFE) 11 piezas amuebladas, luz eléctrica y timbre todas las piezas, Suipacha, F. C. O. v6

VENDO CAMISERIA con instalaciones, media cuadra Avenida de Mayo. Dirigirse F. Morató; Uruguay 871. v8

VENDO DESPACHO de pan, pastelería surtidos, casita sola con contrato, deja... Bernardo de Irigoyen 423.

VENDO O PERMUTO POR CASA O campo, ferretería muy acreditada a balance, cap. 15 a 20.000 $, cartas A. Martí... Arguibel 2246. v7

VENDEMOS PARA CASA DE MODAS O comercio, en calle Florida 677, 1er. piso, instalación completa de muebles, arañas, alfombras, cortinados, vidrieras, escritorios, etc., y cedemos locales independientes para venta taller y habitación con to... ...riles. v8

ZAPATERIA, Defensa 407, remato hoy a las 3, sin base, Bergés.

ZAPATERIA bien ubicada y acreditada, se vende, con facilidades de pago, in... Centro Talleristas de Calzado, Ma... de 8 a 11 a. m. v6

COMPRA Y VENTA DE LIBROS

A LAS FAMILIAS, pago más altos precios, libros toda clase, Lavalle 842. v11

A LA MUÑECA, compra vende y canjea libros usados, Cangallo 1021, U. T. Libertad. v8

COMPAÑIA ARGENTINA DE LIBROS — compra toda clase de libros usados a domicilio, pagando el máximo, Cerrito 667.

LIBROS DE COLEGIO, ESCUELAS normales, Facultad, etc. se compran, venden, canjean, ocasión, Gran Quemazón, ... Victoria. v8

VENTA de MUEBLES y OBJETOS VARIOS

A LA MUEBLERIA CANGALLO 2143, en 10, 12 y 14 mensualidades. v8

A LOS NOVIOS, MUEBLES EN 10 A 14 meses, sin recargo, Cangallo 1143. v8

A CORRIENTES 3461, se liquidan dormitorios, comedores moder. y sueltos. v8

A CANGALLO 853, MUEBLES A MITAD de precio, visite la exposición. v15

A TALCAHUANO 479, VENDO DORMItorio 150 y 100 $, y camas 10 $, v8

A TALCAHUANO 479, VENDO DORMItorio ... y 120 $, y muebles varios. v8

A EMPLEADOS NACIONALES, de Bancos y alto comercio, muebles en 10 y 14 mensualidades, sin fiador, Cangallo 1143. v8

AMUEBLAR LA CASA, pagaderos EN ... 12 y 14 mensualidades, sin recargo, ... 1143. v8

A RAMAS, GRAN LIQUIDACION DE LAS existencias de una casa de artefactos, ... 33. v8

A DOMICILIO, EN 24 HORAS TENdrá los muebles pagaderos en 10, 12 ... mensualidades, Cangallo 1143. v8

A PARTICULARES SOLAMENTE VEN... de comedor y dormitorio, Billinghurst ... v8

A 80 $ DORMITORIO MATRIMONIAL, comedor, 80 $, guardarropa, sala, muebles sueltos, B. Irigoyen 1374. v8

A COMPRAR MUEBLES FINOS, tienda, sedería, confecciones, carruajes, liquidación judicial en venta particular, Sarmiento 1114. v7

A MITAD PRECIO VENDEMOS PARTIcularmente procedentes de concursos y quiebras, varios juegos de comedor, dormitorios, salas y vestíbulos, escritorios, bibliotecas, arañas, cajas de hierro, camas y otros muebles.—Scotti y Cía., Maipú 65 v8

A F. SCORZA Y Cía., PERU Y VICTORIA, la casa mejor surtida y que más barato vende muebles de ocasión: dormitorios, comedores, salas, vestíbulos, escritorios, juegos de cuero, cajas de hierro, artefactos, etc., en venta particular hoy, por mitad de su valor.

BILLAR DE CARAMBOLA COMPLETO, vdo. barato, Sadi Carnot 241

BILLARES ocasión, como nuevos, completos, vendo barato, Salta 525

BILLARES TENGO DOS ESPECIALES ocasión, vendo, Av. de Mayo 1036

BILLARES NORTEAMERICANOS (UNIcos legítimos en plaza), equipados con baranda "Monarch" y pizarras de precisión, gran surtido accesorios a precios sin competencia, Cía. Brunswick, Libertad 1..., Bs. As.

BILLARES NORTEAMERICANOS con gomas y pizarras de precisión legítimas; surtido en artículos para billar, marfil en bruto y trabajado; tornería en marfil, ... Conte, la más antigua, B. de Irigoyen 266.

COMEDOR, dormitorio caoba marquetería y bronces, Moreno 3160 v8

CAMAS LAQUE Y BRONCE, DESDE 75 ... salas desde 120, Cangallo 866 v15

CAMAS DE HIERRO IMPORTADAS Y del país liquido, Maipú 65 v8

COMEDOR 2 $ 80, dormitorio $ ..0, sala ... 85, guardarropa, varios sueltos, ven... San Juan 3264 v8

CAJAS HIERRO NO COMPRE SIN VIStarme, grandes ocasiones Av. de Mayo 1530.

COMEDORES Y DORMITORIOS TODOS precios, liquida barato carpintero, Bu... 324.

COMEDOR, 3 dormitorios, 2 camas bronce, máquinas Singer, colchones, carpeta, piano, ropero, mesa, sillas, vestíbulo, columnas, cuadros, baño, fonógrafo, aparador, vendo sueltos, particular, Salta 554

DORMITORIO, comedor y sala, vendo a cualquier precio, B. Mitre 2740

DORMITORIO completo p. 1 persona ... vdo. barato, Belgrano 1..5

DORMITORIO inglés, importado perfecto uso, vende, Belgrano 2029, Dep F

DORMITORIO Citronier finísimo, ... nuevo, Moreno 3.60 v8

DORMITORIO para matrimonio macizo ... $ 180, Moreno 3..60 v8

DORMITORIOS 145 $, BIBLIOTECAS 30, escritorios 25, vestíbulos 35, Cangallo ... v16

DORMITORIO REGIO, sin uso, en citro... costó $ 1.700, vendo por $ 950, ... Chile 2070.

... COMPRAR MUEBLES CON POco dinero, particularmente ... suyos bien y rápido en remate, o "venta particular", lo conseguirá en la ... y Sivori, Sarmiento 555, U. T. ...

ESCRITORIOS BIBLIOTECAS, archivos, juegos cuero, liq., Maipú 65 v8

ESCRITORIOS, BIBLIOTECAS, ARCHIvos, juegos cuero, ocasión, Av. de Ma...

ESCRITORIOS, BIBLIOTECAS, juegos ..., archivos, no compren sin ... mis precios, Fabbro, Mai... v10

GUARDARROPAS C. LUNA BIS. 85 $, ... 100, sillones Morris 19, ... v15

... DEBE VD. APRESURARSE EN ... a nuestra casa de remates, en ... hallará lo que necesita para poder ... su casa con muy poco dinero, así ... le recomendamos aproveche esta ... y visite los muebles y objetos ... que están en exposición, los cuales ... liquidan particularmente.—Jaime ... Suipacha 68 al 74.

... DORMITORIO MATRIMONIO, Y ... completo, roble, nuevo, vendo ... Pueyrredón 2430.

JUEGOS DE SALA, ESCRITORIOS, dormitorios, comedores, mesas, sillas, ... infinidad de muebles sueltos se liquidan en la casa Corrientes 967, para desocupar el local. Precios de verdadera ocasión. v7

LA COOPERATIVA, FABRICA de muebles, 1134 Sarmiento 1124. Muebleros y particulares, con plata en mano, pueden aprovechar nuestras grandes liquidaciones por 15 días.

Dormitorios macizos	$	80
Dormitorios matrimonio 135 a .	"	300
Dor. roble mac. ad. br. 285, 275	"	335
Comedores mac. c. roble, 9 p., 220	"	285
Comed. roble m. apl. 11 p. 250 .	"	325
Juego vestíbulo, mimbre, 6 piezas .	"	68

Escritorios, guardarropas, camas hierro, muebles sueltos, precio de fábrica. Catálogo, embalaje y conducción gratis. — Sarmiento 1124.

MESAS NUEVAS PARA CAFE, DE CEdro, vdo. a $ 6 cu. Rivadavia 7870.

MUEBLES EN 10, 12 y 14 mensualidades, Cangallo 1143. Visiten la casa. v8

MUEBLES A PRECIO DE FABRICA EN "Unión Fabricantes", Suipacha 234. v31

MESA LUIS XVI, DORADA Y mármol, vendo 40 pesos, C. Calvo 1357.

MUEBLES OCASION COMEDORES, dormitorios, juegos sala, vendo, Av. de Mayo 1036.

MUEBLES A PLAZOS, con informes solamente los entrega la casa Astraldi; calle Sarmiento 1042. v37

MUEBLES, escritorio de roble y máquina escribir "Underwood" vendo; 25 de Mayo 140, 2o. p. No. 8.

MUEBLES, ARTEFACTOS ELECTRIcos, cajas de hierro, no compren sin antes cons... más pocos. Fabio, Maipú 224. v10

MUEBLES, LIQUIDAMOS GRAN SURtido dormitorios, comedores, escritorios, sala, vestíbulos, etc., pidan catálogo gratis, A. Molinari y Hno., Corrientes 1614, Bs. Aires. v16

MUEBLERIA GOLDENBERG LIQUIDA dormitorios macizos $ 160, camas bronce $ 100, juegos sala $ 80 m/m., 9 piezas, vestíbulo caoba $ 90, y comedores finos de 11 piezas $ 190; Cangallo 946. v8

MUEBLES FINOS A PRECIO DE FAbrica y con facilidades de pago, precios reducidos, lo mismo que al contado: solo 5 o/o de interés según los plazos. Garantizamos los muebles que vendemos. Casa Maipú, A. Vigo, gerente, Maipú 257. v10

MUEBLES A CREDITO, R. DIAZ Y Cía. 630 Sarmiento 636
Especialidad en muebles finos, precio fijo, marcado! con números a la vista.
Condiciones liberales y plazos convencionales.
Operaciones resueltas en el acto.
Exposición inglesa, fundada el año 1887. v31

MUEBLES A CREDITO, Baratti y Cía. CORRIENTES 1145
Créditos directos en 5 ó 10 cuotas mensuales.
Resueltos inmediatamente y ventajosamente.
Sin recargo de precio en general.
Precios netos como al contado inmediato.
Los más bajos en Bs Aires y Sud América.
Precios marcados, visibles y convenientes.
BARATTI y Cía, CORRIENTES 1145. v31

MUEBLES... MUEBLES... MUEBLES Sarmiento 746. Terza Hnos. La casa que hoy más conviene para comprar es la fábrica, que ganará tiempo y dinero. Para convencerse de la verdad, visite usted hoy mismo nuestra exposición de ventas. Dormitorios y comedores de roble y caoba, tres cuerpos a 140, 180, 200, 250, 280, 300, 400, 500 y 600 $. Los del interior consulten Catálogo No. 19. No olviden, Sarmiento 746. Terza Hnos. v13

MUEBLES Sirlin Hnos. MUEBLES
Corrientes 1172 al 80
MAXIMA CALIDAD—MINIMO PRECIO

Dormit. compl. de 200 a . .	$	80.—
Dorm. c. roble, 3 c., de $ 315 a	"	180.—
Comedor compl. de $ 200 a .	"	85.—
Comedor roble, 10 pzas. $ 300 a	"	150.—
Juegos de sala y de mimbre, a	"	35.—
Camas de bronce o hierro	"	24.—

Moblajes completos, escritorios, vestíbulos, guardarropas o muebles sueltos. Remitimos gratis al interior gran catálogo, flete y embalaje. v11

MUEBLERIA "EL SOL"—L. TORETTI. 1113 Corrientes 1118 esq. Cerrito. — Aceptamos cualquier oferta. Rebaja 20 o/o de otros presupuestos.

Dormitorios combinados, macizos .	$	79
Id para matrimonio, 7 piezas . .	"	125
Id. 3 cpos. c. roble, 9 piezas . .	"	215
Comedores combinados, macizos .	"	95
Id 3 cpos. para campo, 12 pzas. .	"	195
Id 3 cpos. bombé, roble, 9 pzas. .	"	255
Juegos completos de mimbre, desde	"	23

La casa más surtida, que vende más barato. Pidan presupuestos. Catálogo, embalaje y trasporte gratis. v23m

MUEBLES!! (Casa Moreau) MUEBLES!!
A. de Rosa y Cía., 668 Cangallo 668.
REBAJAS EXTRAORDINARIAS!!

Dormitorios 2 plazas, completo .	$	140
" 2 plazas. Imperio . .		185
" roble estilo importado.		220

NADIE VENDE A NUESTROS PRECIOS

Comedor c. roble, moderno . .	$	130
" roble floreado, holandés.		160
" roble con vitrinas . .		190

VISITENOS Y SE CONVENCERA

Juegos de sala, modernos, desde .	$	70
" de vestíbulo, roble, completo		130
" de moqueta finos, p. fumoir		180

GRATIS! catálogo para el interior, con los últimos modelos.—A. de Rosa y Cía. v8

OJO PELUQUEROS. Se vende toilette y farol de peluquería, B. de Irigoyen 623.

OJO PELUQUEROS! MUEBLES DE PEluquería liquido, a precio de remate fab. Domínguez, Montevideo 164. v7

OJO, MUEBLES DE PELUQUERIA, LUIS XV, 3 cuerpos, en buenas condiciones, se venden, Méjico 2499. v6

OJO PELUQUEROS. PARA COMPRAR muebles de peluquería, buenos y barato, acudid a la gran fábrica de Fallvene, gran surtido de toilettes, mesas, espejos, sillones, sillitas, lavatorios, divisiones, etc. Visitadla y pedid precio antes de comprar, depósito Belgrano 2228. v7

PIANO ESPLENDIDO cruzado bronce, 3 pedales, vdo. urgente, Salta 781.

PIANO CRUZADO, PERFECTISIMO, vendo urgente, Cabrera 2451.

PIANO PRECIOSO, 3 meses de uso vendo, de ocasión; Córdoba 3246.

PIANO ALEMAN FLAMANTE VENDO, nuestra familia, ocasión, Güemes 3466.

PIANO casi nuevo, lindas voces, vendo urgente; Corrientes 1792.

PIANO MELODIOSO, VENDO, SANTA Fe 3180

PIANO BORD, oportunidad única vendo 320 $, mudanzas; Alsina 1834

PIANO francés, g. formato, 160 $, vendo, P. Unidas 698, dto. 8.

PIANOS, otro Mignon liquido, aprovechar, Entre Ríos 448.

PIANOS: QUIEREN ESTAR SEGUROS de sus compras? visiten Sta Fe 2441.

PIANO CHICKERING, lindísimo, grande cruzado vdo. 620 $, S. José 314 v7

PIANO PLEYEL 1/4 COLA, SIN USO vendo, Santiago del Estero 576

PIANO REGIO, GRAN FORMATO DE concierto, vendo urgente, Carril 993

PIANO GRAN FORMATO, 300 $, buena ocasión, familia, Castro Barros 849

PIANO alemán bueno y banquito, vdo. urg. barato, 320 $, P. Goyena 575.

PIANO alemán, 3 ped., otro Erard $ 350, Corrientes 3707. v5

PIANO VENDO GRAN FORM BRONCE cruz. y otro chico, Charcas 2748 v9

PIANO RICO, NUEVO, 3 PEDALES, color moda, vendo barato, Venezuela 650

PIANO PIANOLA RICO, NUEVO, ... rollos, vendo ocasión, Venezuela 6..

PIANO ALEMAN VENDO BARATO DE ocasión, Venezuela 758

PIANO BARATO VENDE FAMILIA, Paraná 740

PIANO GRAN FORMATO, alemán, caoba, ricas voces, garantido vendo, 250 $, Victoria 3793

PIANO ERNEST MUNCK 3 PEDALES, cruzado, bronce, gran formato, vendo, Mathéu 1670.

PIANO RICAS VOCES 290, OTRO CARlos Smidt, cruzado, rico 550 $, vendo, Cangallo 1386

PIANOS 4o. COLA CONCIERTO, TENGO dos procedentes embargos, vendo. Av. de Mayo 1036.

PIANOS FRANCESES y alemanes de ocasión para estudio y concierto vende "La Liquidadora de Pianos", Talcahuano 434 v9

PIANO RIQUISIMO VENDO CUALQUIER precio, por ausentarme, Salguero ... mero 698 v8

SE VENDEN un comedor y un dormitorio caoba, Córdoba 2476 v6

URGENTE VENDO COMEDOR, 3 DORmitorios, modernos, sala, piano, escritorio, vestíbulo, cama, bronce, baño, etc., por mitad, juntos o separadas, B. de ... 1378 v8

VENDO ESPEJO DE 1.60 MT, CHILE 754

VENDENSE varios muebles, Suipacha 820, 1er piso, sala.

VENDO DORMIT. a 90 y 120 $, aparador, ... muebles, camas bronce, Santa Fe ... urgente v8

VENDO DORMITORIO CAOBA, SALA, piano, juego mimbre, 6 sillas comedor, Once de Septiembre 2178, Belgrano

VDO 3 DORMIT. MODERNOS, COMEdor, aparador, sillas, colchones, ropero, escritorio, biblioteca, guardarropa, ... Piedras 824 v6

VENDO BARATO COMEDOR completo, 3 dormitorios, caoba, citronier, otro roble, sala, vestíbulo, baño, lavatorio en ..., varios sueltos, juntos o separados, urgente San Juan 3260. v8

VENDO UNO BARATO, COMEDOR Y 2 dormitorios preciosos, 20 días uso; sala, piano, escritorio, vestíbulo, baño, muebles sueltos, juntos o separados, B. de Irigoyen 1378 v8

AVISOS COMERCIALES

AVISO AL COMERCIO QUE VENDI MI casa y negocio en el Dock Sur, al señor Agustín Gobich, reclamaciones tres días. Buenos Aires, marzo 5/1919.—Mateo Artukovich. v8

AVISO AL COMERCIO QUE POR INtermedio del Sr. Mariano Ardais, vendí mi almacén Convención 2701, al Sr. Manuel Gonzáles Crespo. Reclamaciones 3 días. Buenos Aires, 5 de marzo 1919. Máximo Urach. v8

AVISO AL COMERCIO QUE EL NEgocio de peluquería sito en Defensa esquina México, ha sido vendido al señor H. Viñas. Reclamaciones 3 días. v8

AVISO QUE VENDI MI CARBONERIA sita calle Bolívar 1733, reclamaciones 3 días a contar desde la fecha.—B. Aires, 6 de marzo 1919.—Adolfo Rossi. v8

AVISO — POR INTERMEDIO DE LA Bolsa Panadera, en sus únicas oficinas B. Mitre 2077, vendí al señor Manuel Lorenzo mi panadería y pastelería, México 2499. Reclamos 3 días.—C. L. Farguet. v8

AL COMERCIO: BAJO INVENTARIO practicado por el Sr. T. Corrado, he vendido mi almacén calle Avellaneda 2699, al señor S. Apuña. Reclamaciones 3 días. Vendedor. E. Gatti, 6/3/919. v7

AVISO AL PUBLICO QUE el señor Emilio Febrés vendió su negocio de cigarrería y lotería existente en la calle Reconquista 212 al señor Manuel Seoane. No se atenderán reclamaciones después de los tres días. v6

AVISO QUE HE VENDIDO POR INtermedio de los señores Jaiñaga y Scamavino, Rivadavia 889, mi negocio de comestibles y bebidas, sito en la calle Victoria 3601, libre de todo gravamen. Las reclamaciones deberán hacerse dentro de los tres días a contar desde la fecha. B. ..., 5 de marzo de 1919. v8

AL COMERCIO — AVISO QUE CON INtervención del balanceador público Sr. F. Miguens Rey, oficinas Carlos Pellegrini 71, he comprado libre de todo gravamen el negocio de fonda sito calle Martín García No. 575 al Sr. Tomás Pérez. No se atenderán reclamos después de tres días de la fecha.—Buenos Aires marzo 6 de 1919.—José Pérez. v8

AL COMERCIO AVISO QUE BAJO INventario y tasación practicado por el balanceador y contador público señor Mariano Ardaiz, oficinas Talcahuano 337, U. T. 72, Libertad, he vendido a los señores Cocina Hermanos, mi negocio de almacén sito en esta ciudad, calle Lavalle 401, esq. Reconquista. Los que se crean con derecho a reclamaciones contra el expresado negocio se servirán interponerlas dentro de los 3 días de la fecha. Buenos Aires, marzo 1919.—Felipe Ramondo. v6

AL COMERCIO: AVISO QUE HE COMprado bajo inventario y tasación practicado por el balanceador y martillero público señor Juan Sotari, escritorio calle Moreno No. 2200, el negocio de almacén de comestibles y bebidas, calle Diamante 1300 esquina a la de Ruiz Díaz 314 a los señores Albano y Camilo Schenone Hnos., los que se consideren con derecho a alguna reclamación, deberán presentarse en el término de 3 días a contar desde la fecha, pasados los cuales no serán atendidos.—Buenos Aires, marzo 5 de 1919.—Comprador, señor Juan J. Schenone. v7

AL COMERCIO — AVISAMOS QUE bajo inventario y tasación practicado por los balanceadores y rematadores públicos sres. Ortiz y Tornadijo, escritorio Victoria 1152 hemos vendido al señor Aureliano Camarero nuestro negocio de almacén y despacho de bebidas situado en esta capital, calle Avenida San Martín No. 1602 esq. Cayena.—Las reclamaciones que hubiere deberán hacerse dentro de los 3 días de la fecha.—Buenos Aires, 5 de marzo de 1919.—Vendedores: Segundo Fernández y Santos Borgats. v7

SOCIO, POCO dinero, para lechería de gran despacho, soy solo, Alsina 2148.

SOCIO SE OFRECE con capital para industria establecida, prefiere eléctrica; cartas a Brius; Maipú 450.

SOCIO precise, con poco capital, para buen negocio, capital garantido, tratar Tacuarí 386.

SOCIO se ofrece negocio o industria, resultado seguro. Por carta a G. Laroca; Guayanas 5271.

SOCIO TRABAJADOR PARA QUINTA de verdura en plena marcha tomo con 1.000 $. San Justo, 3 cuadras, frente a la estación, F. C. O. v6

SOCIO SIN CAPITAL, NECESITO CON clientela en hipotecas y comisiones en general, tengo escritorio, cartas A. Steenken, Perú 259.

SOCIO CON 10.000 PESOS CAPITAL para industria en marcha, buena inversión de capital; se dan toda clase de referencias; por carta únicamente, C. B., Paraná 166, 2o. piso.

TECNICO mecánico, con mucha práctica comercial, desea asociarse en negocio establecido o escritorio, representaciones, casilla correo 1331, correo central.

COMPRA y VENTA de FONOGRAFOS MAQUINAS de ESCRIBIR y de COSER

A SALTA 676, compra discos rotos y sanos, cualquier marca, paga bien. v8

A $ 0.75 discos dobles, cambio por 0.30, fonógr. 25 $, mesitas 20 $, Salta 676. v8

BUENA MAQUINA SINGER Y UN FOnógrafo, vendo $ 15, Belgrano 2425.

DOS BUENAS MAQUINAS SINGER vdo., 1 de 25 $, Belgrano 2883.

DOS MAQUINAS COSER SINGER, VENdo muy baratas, casa particular, Salta 584. v9

GRAMOFONO Victor o victrola, compro, voy a domic., Ward, Salta 676. v8

MAQUINA SINGER, BOBINA, DE MOdista, vendo barato, B. Mitre 746. v6

MAQUINA SINGER escritorio aparar y otra, vendo $ 20, Estados Unidos 1699.

MAQUINAS SINGER, coser, eléctrica, vendo, Entre Ríos 492.

MAQUINA Singer, escritorio, dov barata, otra sencilla 25 $, Cangallo 1582. v8

MAQ. DE aparador sastre y modista liquido barato, S Juan 3451. v7

MAQUINA SINGER Y NEW HOME, muy baratas, vendo; Culpina 468, Flores.

MAQS. COSER SINGER, BOBINA, Escritorio y Cañón vdo. 20, 35 $, garantido, Cevallos 1276. v7

MAQUINAS de escribir de todos sistemas. Pida catálogo. Gran taller composturas. Cía. Nac. de Máquinas de Escribir, San Martín 318; U. T. 3754, Avenida.

MAQUINAS DE ESCRIBIR NUEVAS y de ocasión, Gran existencia. Consúltenos o solicite nuestro catálogo C. Taller mecánico, accesorios. Casa Iturrat, sección máquinas de escribir, Lavalle 1182, U. T. 3813, Libertad. v15mz

MAQUINAS DE ESCRIBIR NUEVAS Y de ocasión, tenemos desde 40 $, garantidas. Papel carbónico, cintas y accesorios. Gran taller de composturas La Maquinista, casa importadora, San Martín 343, U. T. 4237, Avenida, frente "La Nación".

MAQUINAS DE ESCRIBIR VENDEmos en 10 mensualidades de $ 29 c/u. Escritura visible. Teclado universal, ... Más perfecta que toda otra máquina, posee los últimos adelantos de la mecánica. Cinta de dos colores. Cambio de cinta automático, etc., etc. Entrega inmediata al recibir la primera mensualidad.—Banco d. Buenos Aires, Maipú 13, Bs As. v16

SE VENDE MAQUINA Singer escritorio, poco uso; Lobos 2458, Flores.

TODOS sistemas máqs. escribir de ocasión. Underwood, Continental, Monarch, Smith otras, mesas, cintas, hacemos composturas. Emp. Americano, Maipú 272 v6

VENTAS VARIAS

A ELECTRICISTAS, materiales eléctricos barato, Sarmiento 1088, Jaramunt

ACUMULADORES NUEVOS, PARA INStalación, vendo barato, Viamonte ...

ALAMBRE DE COBRE EN ROLLOS SE vende. Verlo Entre Ríos 349

ARPILLERA usada en pedazos, se vende 2.500 kilos, Paseo Colón 417 v7

AUTOCLAVES DE HIERRO, horizontal y vertical, se venden Avenida Montes de Oca 2237.

A ELECTRICISTA PIDAN PRECIO lámpara Philips, gran rebaja, llaves cap. $ 0.30, Lavalle 420, U. T. 3..9, Avenida v8

AZUFRE MOLIDO CHILENO VENDO por toneladas y bolsas, Pellegrini 179, escritorio 6. v7

ARTISTA RETIRANDOSE DEL TEATRO vende todos sus ricos trajes de seda, también repertorio de canto completamente orquestado en libros, ... Renoni, Cerrito 919.

ATENCION: Liquido 4 letreros hierro de 1.50x4, 1.30x4, 1.30x1, 50 y 1.50x1.00 mts., una vidriera 2.30x3.25, con puerta 30x2.26, una ventana 1.10x1, 120 y muchas alhajas tirantillos, machimbrados, en perfecto estado, tratar Rivadavia 1255, esc. ...

BASCULA N. AMERICANA, de 500 kilos, vendo barata, Humahuaca 4053

BASCULAS de 1.000, 800 y 500 ks. Bianchetti, selladas, vendo, Rawson 25..

BOLSAS TRIGO NUEVAS, BAJO PRECIO despacho en el día, Victoria 78..

BANDONEON 71 TECLAS VENDO CAlle Belgrano 2124.

BOLSAS PARA CEREALES Y OTRAS stock per., S. Wollish, Sarmiento 319 v11

BOLSAS PARA CEREALES 300, a 0.55 se venden, Santiago del Estero 1418

BOLSAS NUEVAS, 10x47 vendo 10.000 a 93 cts., otras a 88, Varela ...

BANCOS carpintero, usado vendo ... Estados Unidos 1870, al fond...

BARRICAS VAC. LIVIANAS, DE MADera vendo a 75 cent., Nazca ...

BOLSAS NUEVAS, trigo y lino, vendo 47 a colonos, comerciantes, precios oficiales, ver esc. 43, Reconquista 268

BOLSAS NUEVAS y usadas vendemos a precios razonables, Trejo Sousa ... Reconquista 331. v7

BOLSAS Avina 5.000, a 0.55, maíz 5.000 a 0.60 y trigo 1.500, a 0.60, ... Olmero 2773

BOLSAS NUEVAS, TRIGO 0.55 MAIZ 0.65 Entrego en el día, sin exigencias de documentos, M. Rigou, Esmeralda ... v9

BOLSAS vendo para toda clase de cereales, harina y minerales, despacho los pedidos en el día se reciben órdenes telegráficas. San Martín 238, U. T. 619, A. de 1 a 6 p. m., J. M. Sosa. v8

BOLSAS VENDEMOS PARA trigo nuevas, lino, maíz y avena las mismas ..., primer y segundo uso. Existencia permanente. Atendemos cualquier pedido telegráfico, cargando en el día, Masotto Hnos. Piedras 74, U. T. 836, Libertad. v9

COCINA PARA POLLOS a lo Spiedo vendo, nueva, ocasión, Córdoba 3924 v8

CHAPAS DE HIERRO 1.30x1.30x7/16 y 1 10 ... se venden Piedras 1691 v7

CHAPAS ... todos espesores, ... U. T. 154, Belgrano.

CARTERA... LIQUIDAMOS BARA... Santa Fe 2362.

CORREAL..., con motor y pailebote ... Defensa 349.

CAÑOS NUEVOS $ 6 mts y otras medidas, ... Q. Bocayuva 970.

CAÑOS MANNESMANN 1 7/8 exterior, ..., vendo; Yerbal 964.

CHAPAS DE BRONCE GRABADAS, HA... 10x14, 7 $; 30x20, 13 $; 40x30, 25 $; ... Sáenz Peña 158.

CARTUCHOS Y MUNICION, PARA ... vendo, Provincias Unidas 530.

CAJAS REGISTRADORAS NATIONAL vendo de ocasión, Maya y Cía., San Martín 289.

CHAPAS AUSTRALIANAS DE 1.30x3.05 ... No. 13, vendo, Rivera 3872, U. T. 2585, Palermo.

CIENTO CINCUENTA KILOS CHAPAS de cobre, pulidas, extranjeras y 65 ks. ... de cobre, sin pulir, se vende, Pavón ..., Avellaneda.

CAJAS REGISTRADORAS NATIONAL ... niquel, muebles y útiles de ... San Juan 2155, remata sin base hoy ... 5 p. m.

CAJAS REGISTRADORAS NATIONAL de ocasión, vende La Maquinista, San Martín 343, frente "La Nación", teléf. 4237, Av., taller especial en composturas.

CINCO MIL KILOS CHAPAS CINC, muy buenas, de medidas surtidas, ya llegando a Caballito, sobre vagón, gran ocasión, a $ 25 los 100 k., urgente, Pueyrredón 115.

CONSULTORIO MEDICO EN VENTA particular, mesas operaciones, camilla autoclaves, aparato eléctrico, alta frecuencia, esterilizador eléctrico, instrumental y vajilla, orden terminante de venta, Av. de Mayo 1036. Carlos Espejo.

ESCALERA NOGAL 1 MT. ANCHO, BAranda hierro artística, vendo, Arenales 1947. v7

EN EL DILUVIO UNIVERSAL HAY PAra vender una báscula de 20.000 kilos marca inglesa, tubos para chimenea de 30, 36 y 95 cents., chapas 3 y 3 líneas, calderas y motores, Vélez Sarsfield 558. v7

FILM INTERESANTE N. A., 7000 PIES, vendo, Suipacha 678, dep. 5. v7

FOTO Y AFICIONADOS, VENDO MAQUInas, fondos y obj., Venezuela 1422, composturas.

HOJALATA en tiras, cristal y secretorio, N. Americano, se liq., Ombú 53.

HELADERA BAR CASI NUEVA, VENdo ocasión, Av. de Mayo 1036.

HIERROS, CHAPAS, TRASMISIONES, cojinetes, poleas, válvulas, piezas, surtidas, baratísimo, Q. Bocayuva 970.

HIERRO L, TIRANTES Y UTILES DE herrería, carros, etc. liquido; Santa Fe 1580. v7

HELADERA GRANDE DE CEDRO, con serpentinas, vende de ocasión, Bmé. Mitre 2179.

HORMAS modernas, apache para calzado señora, 50 pares vendo; Corrientes 4318. v6

LIQUIDO LOTE SEMILLAS ZAPATEROS Cerrito 896. v8

LAZOS, CARONILLAS especiales, etc., provincianos, vdo., B. Mitre 1265, esc. 102.

LIQUIDO URGENTE TABIQUES HIErro, vidrios ingleses, fábrica Seeber Hnos., Parque Patricios.

LIQUIDO pieza de molino impermeable, herramientas para pozo, caños y frisa; Guevara 525, Chacarita. v7

MOSTRADORES, VIDRIERAS Y UN ESCritorio, vdo., San Juan 4000.

MOLINOS a viento, de las mejores marcas, vendo ocasión, Victoria 3202.

MOLINO, TORRE 20, R. 8, caños cilindro, 150 $; Canning 501. v7

MIEL DE ABEJAS ESPECIAL VENDO; Bucarelli 2621.

MOSTRADOR estaño, bueno, se vende, San Martín 1006.

MIL SEISCIENTOS KG. CUARZO molido para jabonero vdo., Hornos 1050. v7

MAQUINA cortar fiambres, casi nueva, Van Belk, liquido 320 $, Venezuela 601. v6

MOLINOS, TANQUES, BEBEDEROS, caños, herrería, precios reducidos, Blufstein, calle Triunvirato 173. v8

MOLINO SAMSON 8 R. 50, TORRE (galvanizada y reforzada), tanque 200 litros, se vende, P. Unidas 3972. v7

MICA, TUBOS DE MICA, PINTURAS de toda clase, baratísimas, máquinas y útiles de ocasión, The Barbicane Co., Victoria 1770.

MOLINOS A VIENTO, a $ 115, tanques australianos nuevos, de 4' x 10' a $ 20 la chapa cilindro desde $ 3, caños nuevos desde $ 0.90 el metro, liquido, Ecuador 60. v6

OCASION; VENDO AUTOGENA COMpleta; Moreno 1421. v8

PUERTA DE HORNO, MOLDES VAINIlla y otros, vendo, bulevar Alsina 3128, Valentín Alsina.

RECORTES CHAPA NEGRA, NUM. 16, se compra cualquier cantidad, Donato Alvarez 443. v7

SPIDO 9x12 CASI NUEVO, COMPLETO, se vende, Perú 159.

SE VENDE TOMATE, SAN JOSE 1925.

SE VENDE UNA MAQUINA DE SUMAR marca Omega, Valentín Gómez 3228.

SE VENDEN CAJAS DE PAPEL Y SObres de lujo "Wilson" papel 25/25 precio 0.75 centavos la caja contra reembolso para muestras de 6 cajas a los libreros, bazar y papelerías; por pedidos de 100 cajas bonificación 20 o/o, por 500 cajas 25 o/o, 1.000 cajas 30 o/o, se buscan representantes en todas partes, mandar pedidos Nathan, Gaona 3269.

TRASMISIONES, cojinetes, poleas de todas medidas, vdo. brto., Belgrano 1740

TANQUE 12.000 LITROS, GALVANIZADO cuadrado, de ocasión, vdo., Lavalleja 764

TABIQUE MADERA con puerta, machimbrado 5x2 m. vdo. Belgrano 1745

TANQUE 55.000 LIT., CHAPAS 3 y 2 1/2 líneas, liquido barato, Q. Bocayuva 970

TANQUES AUSTRAL., chapas, nuevas, de 4 x 10', vendo a $ 20 c/u., Triunvirato 186. v6

TABLA SPRUCE 15.000 PIES DE 1x12, liquido y tirantería 1x3, 2x3, 3x4, 3x6, machimbre 1x6 y 1/2x6, mármoles, columnas, rejas, chapas, puertas, ventanas, etc., Independencia 2770. v7

VENDO DIVISION DE MADERA Y VIdrios, Santa Fe 1553.

VIA DECAUVILLE TROCHA 60 DE 7 kilos, vendo completa $ 3.70, S. Juan 3114

VENDO MOLINO SAMSON 40 PIES DE torre, 10 la máquina, Lavalleja 764.

VENDO REGIO VIOLIN EN $ 120, GO...

VENDO 2 VIDRIERAS DE FRESNO Y cristales, Esmeralda 605, 1er piso v1

VENDO APARATOS niquelados para vidriera, buen estado, baratos, calle San Juan 71.., de 12 a 2.

COMPRAS VARIAS

A DENTADURAS usadas compro 0.30 cada diente, Bdo. de Irigoyen 995. v10

A COMPRO dentaduras postizas, usadas, 0.30 cada diente, Corrientes 1545. v15

ACCIONES Y TITULOS DE TODAS clases compramos y adelantamos dinero ... anual, Esmeralda 697

BANDONEON DE 71 compro, Humahuaca ..., B. Pérez. v6

CAÑOS PUNTA LISA Mannesmann y otros ... chipro, Q. Bocayuva 970

CAJA REGISTRADORA NATIONAL compro, San Martín 343

COMPRO RETAZOS ARPILLERAS PARA ... Oferta carta G. I., Guaya...

CUBIERTOS CHRISTOFLE, NUEVOS y usados compren en Maipú 284, de ... v6

LANA NUEVA Y COLCHONES compro, ... 559, C. T. 304, V. Crespo

MATERIALES DE CONSTRUCCION

A 6 $ COLUMNAS, puertas, maderas barato, Tortajada, Pueyrredón 623. v6m

A B. IRIGOYEN 1544. CHAPAS, TIRANtes, puertas, vent. n. y usad. v8

A TORTOSA Hnos COMPRE SUS puertas y ventanas, Charcas 2940 v8

A COMPRAR USADO, CINC, PUERTAS, madera, tirantes, postes, alambre, ... 999. v6

A ... PIE o a $ 67 los 100 kilos, chapa canaleta galvanizada inglesa, ... Triunvirato 86. v6

A TORTOSA HNOS., pida el catálogo de casas desarmables, de madera, para ... Charcas 2940. v8

A ... el METRO LINEAL machimbre nuevo, 1x3, ...

A TORTOSA HNOS., pida el catálogo de puertas y ventanas, de cedro, más baratas de pino, Charcas 2940 v8

ANTES DE COMPRAR PUERTAS, VENtanas, pidan catálogo a J. A. Iriarte ... M. de Oca 1526, se remite gratis. v23n

A ... CHAPAS CANALETA, GALV... nuevas, de 6 pies de 7" $ 4.90, de 9" $ 6.75, y de 10 $ 7.80 Char... v8

CHAPAS cinc, mil marca Globo, sin agujeros, Pedro Goyena 775

CHAPAS cinc usadas, tirantes, tejidos, ... etc., vendo; Freyre 305

CHAPAS de hierro para terreno de ..., se necesitan ocho, Corrien... v8

CINCO MIL CHAPAS CINC DE 1 A ... tirantes tea madura, hierro T ..., tablas, tablones, machimbre, ... galvanizados, tanques australianos, ... postes, puertas, ventanas, ... Liquido; Salta 1958. v8

GALPONES ... RANCHOS de ocasión, B. Irigoyen 1544. v8

GALPONES ..., MATERIAL DE construcción, ..., Q. Bocayuva 970.

LIQUIDO 600 CHAPAS NUEVAS DE 3 ... a 4.80 c/una, tirantes tea, rieles ..., machimbre, tablones, molinos, ... hierros, portones, puertas, ventanas, ... etc. Paseo de Julio 1880. v7

MACHIMBRE cedro, liquido barato chapas, ..., puertas, Q. Bocayuva 970

MIL PUERTAS Y VENTANAS, CHAPAS ... bien uso, tirantes, machimbre, ... tablones, puertas, ventanas, cabriadas, vidrios, etc., vendo barato, Moreno número 3... v6

PORTONES, verja hierro, pesebres, tabiques, vendo; Cañón 1348. v7

PARA COMPRAR BARATO MATERIAles usados Pavón 1459, 5000 chapas cinc, 1er. uso, 6000 tirantes tea, 50.000 pies machimbre, 2.000 tablones, 500 puertas y ventanas, tablas, caños, cabriadas, etc. v6

RIELES F. C. DESDE 125 $ LA TONelada vendense, P. Goyena 1474 (a. Río IV) v6

RIELES FERROCARRIL especial para construcción, vendo, Cevallos 1949. v12

RUEDAS CANALETA de tranvía de 35 a 40 ... vendo en cualquier cantidad, Balcarce 368.

SE VENDE portada metálica y sus cristales, Boyacá 1945.

TIRANTES de hierro se vende 20 y 22 y ... de 6 metros; Brasil 3088. v6

TIRANTES DOBLE T DE 2 A 8 metros, a $ 0.20 k., una portada de hierro de 4.30x4.20, celosía de hierro, Boedo 149. v7

VENDO puerta negocio con vidrieras y una casilla madera; Corrientes 4693.

VENDO EN ITUZAINGO, CASILLA MAdera, tratar Rivadavia 8293.

VENDO CORTINAS METALICAS, Honduras 5990. v7

VENDO PUERTAS, VENTANAS Y CElosías, Lafuente 586, Flores.

VENDE PUERTAS, VENTANAS, MADEras, molduras, columnas H 18, material, C. Rincón 48.

VENDO tirantes doble T y columnas n. 18 largo m. 6 y maderas, M. de Oca número 876.

EXTRAVIOS Y HALLAZGOS

BOA DE PLUMA NEGRA SE HA EXtraviado en Av. de Mayo en la tarde del martes. Será bien gratificado el que la devuelva Sarmiento 628.

EXTRAVIO PERRA POLICIA DE COlor gris, en Belgrano, se recompensa muy bien su devolución a la calle 11 de Septiembre 2761.

EN EL CORSO DE LA AVENIDA, SE perdió pulsera de cadena con 1/2 libra est. y en la calle Montevideo se extraviaron 2 mantillas negras. Se gratificará bien Sáenz Peña 251.

FOTOGRAFIAS Y PELICULAS QUEDAron olvidadas viernes por la tarde en un auto taxímetro de Belgrano al centro, se gratificará entrega a portero. Reconquista 37.

PERRO DE POLICIA EXTRAVIADO, se gratificará a quien lo entregue Bustamante 2152.

SE EXTRAVIO UN CINTURON DE SACO de lana color fresa, se gratificará a quien lo entregue, Maipú 77.

SE EXTRAVIO UN ABRIGO DE NENA blanco, en la tarde del martes, por Av. de Mayo y Rivadavia; se gratificará a quien lo entregue: Senillosa 214.

SE DARA UNA BUENA GRATIFICAción al chauffeur que devuelva un sobretodo que quedó al lado de él en la noche 3 del corriente, trayecto Estados a Cervino 4644, entregarlo Estados 2507. v9

PERSONAS BUSCADAS

DESEASE SABER el paradero de M. Coster, pasajero del vapor "Panamá Mara", llegado septiembre 19/918, American Trading Company, Reconquista 652. v6

DESAPARECIDO EL LUNES 3 del corriente a las 3 p. m., salió el señor Enrique Varoli de su domicilio Patricios 1793, no regresando aún. Se ruega a la persona que sepa noticias de él avisar al domicilio arriba indicado.

FELICIANA: LA BUSCA LA TIA ADALgisa urgentemente, Matheu 733. v6

ISABEL MOSQUERA DESEA SABER el paradero de Eugenia Blanco de Casal y León Heredia por asuntos de familia; Chile 656. v7

SE DESEA SABER EL PARADERO de Pura Fernández, de 9 años, la busca su padre; Dorrego 2621, Belgrano. v6

SE DESEA SABER EL PARADERO DE la niña Rosa di Yorio, de 9 años, entregada hace 3 años al señor Reyes de Lejos, la busca su padre, José di Yorio, calle Bureña 3552, Villa Urquiza. Se gratificará a la persona que dé noticia de ella.

COMPRA Y VENTA DE MAQUINAS

ALTERNADA, MOTOR 1 Y 2 HP., CAsi nuevo vdo barato, Belgrano 1745.

A 85 $ cada caballo, vdo. motores eléctricos de 5 hasta 30 HP, en cont y alt y mejores marcas, garantidos, Chile 1986. v14

ALTERNADA O CONTINUA toda fuerza vendo, compro, cambio; garantía, liberalidad. Boedo 1415, U. T. 186, Corrales.

A LIQUIDARSE BARATO, UNA SIErra sin fin, de un metro, casi nueva, marca "Guillet", Alsina 724. v8

ATENCION! ME ENCARGO DE COMpra y venta de maquinarias en general y artículos pertenecientes al ramo. Proyectos y presupuestos, condiciones liberales. Dirigirse Ingeniero Rahé, Belgrano 1745

BALANCINES a fricción, de gran poder, se venden; Piedras 1466.

BALANCIN HOJALATERO vendo barato; Hornos 1050.

BALBOOK vendo, y tubos 4" de vapor, Estela, Brasil 1677. v6

BALANCINES Y MAQUINARIAS CORtar suela, se venden, Rincón 1321 v7

BALANCINES, TORNO 4 MTS., MOTOres elect., explosión, vapor, Victoria 2471. v11

CEPILLADORA combinada de 0.60 vendo ocasión, Castro Barros 1658

CALDERAS, motores, máquinas, en general, Vta. Tipping, Cerrito 21. v7

CALDERAS, motores, chimeneas, tacho doble fondo, vdo. Estela, Brasil 1677. v6

CARRO sierra, 2 volantes, 1 metro, ejes circulares, vdo., Brasil 1677. v6

CALDERAS, motores diversos, grandes y chicos, 1 eléctrico, ocasión, Q. Bocayuva 970

COMPRO SIERRA SIN FIN DE 1 A 1.20 metros, con o sin columna, por carta, G. A. Rahe, Av. de Mayo 1413, 5o piso

CARPINTERIA MECANICA COMPLETA, motor nafta 5 H.P., sin fin 90 cts., cepilladora 18 pls., tupí grande, escopladora, barrenadora, torno 3 esmeriles, morza, banco, aparato afilar, fragua, trasmisión con poleas, techo de cinc canaleta nuevo, 8x24, tirantes tea 3x9 y 3x6, en globo $ 6.000, ver y tratar José Otá..., Zárate, F. C. C. A. v7

DINAMO KANNING (250 AMPERES) de muy poco uso, se vende, Pavón 1490, Avellaneda.

GUILLOTINA Y NUMERADORA A pedal, 4 cabezas, vendo, Paraguay 4188

LA CASA ARJO Y FERRER Sáenz Peña ..., vende de ocasión un motor de 1 HP, c. a.; un motor 1 HP., c. c., uno a nafta 4 HP., poco uso, una bomba de 1.1 ... expansión, acoplada con motor 1 HP

MOTOR C. C. 3 HP 440, y numeradora pedal 4 cabezas, vendo, Paraguay 4188

MAQUINA TIPOGRAFICA 76x104, muy barato vendo, Vera 541.

MOTORES eléctr., 2 y 5 HP., c. a. vendo Rivera 1376, U. T. 2685, Pino

MOTOR corriente alternada, 1 HP, 220 volts, garantido, 130 $, Pepiri 637

MOTORES y calderas de ocasión, compro, Q. Bocayuva 970.

MAQUINA DE LAVAR ELECTRICA, vendo, Entre Ríos 492.

Máquinas de ojalar sacos, chalecos e impermeables, vdo, S. Juan 2167, dp. 6 v7

MAQUINAS DE TEJER COMPRO, POR carta, Rivadavia 1843, dep. 6. v7

MOTORES alternada, de 2, 3, 5 HP. y cepilladora, espigadora, vdo., Gazcón 1060

MOTORES continua, de 1, 2, 5, 7 y 10 HP, y tupí, garlopa, vendo, Gazcón 1062.

MOTORES a tracción y portátiles, 10 a 80 HP., vdo. Estela, Brasil 1677. v6

MOTOR continua 2, 3 1/2, 4, 5 y 10 HP, vendo barato, Belgrano 1745

MOTOR A VAPOR tractor, Clayton, de 16 HP., vendo, Cochabamba 1064

MOTOR "CLERICI" c. a., 730 revol. 12 HP., nuevo, Vieytes 1176.

MOTORES A. E. G. 7 1/2 y 10 HP., c. c. 440 v. vendo, Vieytes 1176.

MOTORES "BRISTOL" c. a., 32 HP., 1000 revs. vendo dos, Vieytes 1176

MOTORES c. a., baratos, de 2, 3 1/2 y 5 HP., Vieytes 1176.

MOTORES O DINAMOS, VARIAS fuerzas, vendo, 12 años existencia, es la ... garantía, Mitre 422, Avellaneda.

MOTOR INGLES DE 5 HP., VENDO, aplicable a cualquier industria, Donato Alvarez 1110, o al 32. v7

MAQUINAS DE HACER MEDIAS, automática, completa y piezas de repuesto, vendo; Rioja 1505.

MAQUINA PARA HACER LADRILLOS, completa, compro, escribir Buela, Maipú 284. v6

MOTOR Y BOMBA 2 PULG., 1 HP., barato, perfecto y pinturas vendo, Victoria 1770.

MAQUINAS, MOTORES, CALDERAS DE todas clases, bombas p. alimentación calderas irrigación y pozos hondos, máquinas industriales material Decauville, perforadora p. pozos vdo. Balcarce 366.

MOTORES ELECTRICOS: 1 ERCOLE Marelli 10 HP, 440 v. c. c., 710 R. p. M. ... Siemens, 5 HP, 220 v. c. c. 1300 revoluciones, 1 marca Boston, protegido 5 HP 440 v. c. c. completos, nuevos, flamantes, precios de ocasión. Esmeralda 628; U. T. 7379, Lib.

MAQUINAS DE LAVAR Y PLANCHAR, lavadero mecánico moderno, único en su género en la República. Para lavar, secar y planchar 100 kilogramos de ropa por día. Se vende en muy buenas condiciones. Dirigirse a Paraná 352, 3o. piso, D., de 8 a 10 a. m. y de 4 a 6 p. m.

MOTORES ELECTRICOS, BICICLETAS, ... bicicletas, etc. baratísimos, de ocasión, The Barbicane Co., Victoria 1770.

MOTOR ELECTRICO 12 HP., C. C., perfecto estado, 650 $, una pulidora pie y bomba para agua, vendo, 25 de Mayo 140, 2o. piso, núm. 8.

OJO. SE COMPRA MAQUINA DE HOJAlatería y metal en general, Soler 4801, U. T. 501, Palermo. v7

REVERSIBLE (cambio-marcha) completo para máquina, 30 HP., preciso, personalmente o p. carta, E. Laffont, A. Mayo 861

RECTIFICADOR 17.000 LIT. COMPLETO como nuevo, alambiques, tachos cobre, liquidamos, barato, Q. Bocayuva 970.

RESISTENCIAS, CUCHILLAS PARA motores, caños, bridas y muchos otros artículos se liquidan a 30 o/o de su costo, Córdoba 3780.

SIERRA SIN FIN, CILINDRO, VOLANte 1.10, y tupí como nuevas se venden; Lima 149.

TRASMISION de 45 y 50 con sus soportes y cojinetes vdo., Boedo 149.

TORNO REPUJAJE, EXTRANJERO, nuevo, se vende, Pavón 1490, Avellaneda.

TACHO doble fondo, a vapor y chimeneas, vendo; Brasil 1677. v6

TORNO DE 110 A 280, limadora platos, motores vendo, Sgo. del Estero 1441. v6

TRILLADORA INGLESA y americana, como nuevas, listas p. trabajar y un motor a tracción, vendo; Balcarce 365.

TRES MAQUINAS DE TEJER RECTILInea, 2 circulares de medias, 1 devanadora de 6 usos, vendo, por no poder hacerla trabajar, Canning 721.

VENDO CENTRIFUGA DE 2", BARAto; Canning 501. v7

VENDO DINAMO BERMANG 100 volts, 30 amperes, Bolívar 152, Oreja.

VENDO 1 MEZCLADORA "MARI", Dorrego 2618.

VENDE MACHIMBRADORA, CEPILLAdora, moldurera, torno, correa, poleas, cojinete, Rincón 46.

VENDE MEZCLADORA DE CAL Y HAcer ladrillos, polea, correa, 1 burrito, P. Unidas 66.

VENDO UN MOTOR SIEMENS SCHUkert, de 3 HP., c. ada., en $ 280, Arcos 2445.

VENDO MOTOR TRIFASICO DE UN hp y sierra circular con mesa madera, Pavón 3884.

ZAPATEROS: vendo 60 sacabocados, hormas, 700 cajas, Uruguay 997.

ASAMBLEAS

COMPAÑIA ITALO-ARGENTINA de Electricidad (Sociedad Anónima) — Convocatoria — De conformidad con lo que establece el artículo 24 de los estatutos, se cita a los señores accionistas a Asamblea General Extraordinaria para el día 20 de marzo de 1919 en el local de la compañía, calle Corrientes 651, a las 5 p. m. para tratar la siguiente

ORDEN DEL DIA

1o. Modificación de los artículos 5.o, 6.o, 12.o, 13.o, 16.o, 18.o, 19.o, 22.o y 24.o de los estatutos. 2o. Designación de dos accionistas para aprobar y firmar el acta de la asamblea, en unión del presidente y secretario. Para asistir a la asamblea, los señores accionistas deberán depositar en las oficinas de la compañía, Corrientes 651, hasta tres días antes del fijado para la reunión, los certificados de acciones definitivos.—Buenos Aires, febrero 22 de 1919.—El Directorio. v16

AVISOS VARIOS

APRENDAN BOX Y JIU-JITSU, enseño en 3 meses. A todas horas. L. Duchamps, prof. del Círculo de la Prensa, sala de ejerc. Paraná 158. v13

SE PELAN PERROS A DOMICILIO, Alvarez, Esmeralda 47, U. T. 3124, Av.

SEÑORAS Y señores: PIDANOS LO QUE necesite, remitimos en el día su pedido, casilla de correo 1325. v15

TRANSFIERO TELEFONO U. T. URgente, San José 1465.

COMPRA Y VENTA DE AUTOMOVILES y ACCESORIOS

AUTO PANHARD 12-16, LIMOUSINE casi nuevo vendo; Brasil 2576. v6

AUTO particular, landaulet o para taxi, vendo Callao 1348. v7

AUTO landaulet "Unic", 12 H. P. vendo 350 $, perfecto estado; Venezuela 1138.

AUTO BENZ, TAXI, VENDO ESTADOS Unidos 1144, dep. 1.

AUTOS TODAS MARCAS Y tipos, vendo ocasión, Roger y Cía., Victoria 1560.

AUTO CHENARD WALKER trabajando, en plaza se vende; Viamonte 843.

AUTO RENAULT 2 C. LANDAULET vdo. por lo que den; Venezuela 1670. v7

AUTO DION BOUTON, 25 HP, vendo 3, Larrea 555, de 7 a 11.

AUTO PARTICULAR económico para taxi y carrocería venda, Paseo 448.

ACUMULADORES, fabricamos, componemos y cargamos; Belgrano 648.

AUTO PARTICULAR VENDO, D. Faeton, 4 c., semi nuevo, Donato Alvarez 1110 o al 32.

AUTOMOVIL PARTICULAR vendo Delaunay, Belleville, carr. Laudaulet, Patricios 9.

AUTO PANHARD LANDAULET, 4 vidrios, a toda prueba, particular, vdo., Montevideo 971.

AUTO PEUGEOT, 12 H. P., FAETON, particular, en buen estado, vendo Serrano 2252.

AUTO CADILLAC PARTICULAR en perfecto estado, modelo 1917, se vende, Callao 674. v7

AUTOS STUDEBAKER 6 y 4 CIL. CON garantía y a toda prueba, vende, Studebaker Service Station; Bulnes 73. v6

AUTOMOVILES, ANTES DE COMPRAR visiten la gran exposición B. Mitre 1146. v6

AUTOS EUROPEOS 16 HP., DOBLE faetón, con limousine desarmable, especiales para taxímetro, vendemos baratísimos, Solís 1589. v8

AUTO BERLIET 22 HP., EN PERFECTO estado, amplia limousine, vendo por ausentarme. Verlo Juncal 2041, tratar Uruguay 52, de 2 a 4. v8

AUTOS VENDO EN UN LOTE LOS SIguientes: 1 Studebaker 4 cil., 1 voiturette Unic, 4 cil., 1 D. Bouton, 1 motor, 4 cil., 1 capota, 1 eje, 4 ruedas, 2 de auxilio fundas, cortinas, dirección, todo en 2.300 $, doy a desarme, B. Mitre 2193.

BENZ, 10/12 HP., MAGNETO BOSCH blindado, carburador Zenith, vendo, Las Heras 3586. v7

CAPOTA DE LONA PARA AUTOMOVIL faetón, vendo, Medrano 617.

CARROCERIA LANDAULET, 4 VIDRIOS y furgones, etc., vdo., Constitución 2385

CHASSIS PANHARD, A CADENA, y a cardan, vdo., Constitución 2885.

COMPRO TAXIMETROS VIEJOS y QUEmados, que no sirvan, Belgrano 2470. v7

CHASSIS europeo de fuerza esp. p. camión liq. Rivadavia 5456.

CARROCERIA furgón, chica, para auto, nueva, vendo; Rivadavia 5456

CHENARD WALKER, 12 HP, en perfecto estado, nuevo, gran ocasión, C. Calvo 1456. v7

CAMION BIANCHI, 4 TON., 40 HP., vendo al contado o a plazos, Córdoba 1068.

CAMION BIANCHI, VENDO 50 HP., cap. 3000 k., velocidad 45 kilómetros, D. Alvarez 1110 o al 32. v7

CAMIONES DE 6 A 8 TONELADAS, marca europea, casi nuevo, diferentes carrocerías, a toda prueba se venden 6. Cía. Borna, Paseo 679, U. T. 5894 Mitre v6

CARBURADORES MARCA ZENIT, ESCApe libre, bujías mejor marca se liquidan a menos de la mitad de su costo, Córdoba 3781.

DAIMLER 4 asientos, vendo 2.500 $, gran ocasión, Roger y Cía., Victoria 1560

DE DION BOUTON 12-16 HP. Landaulet, casi nuevo, se vende. A Quintana 105, garage; verlo de 8 a 9 y de 6 a 7. v7

DIETRICH 20 HP. LANDAULET de lujo, perfecto estado, 2.000 $ contado ... a 6 meses, N. Rodríguez, Brown 345, San Isidro.

ESPLENDIDO AUTO SAVA, carrocería Reina Amelia, alquilo, Callao 1248. v7

ESPLENDIDA CARROCERIA DOBLE faetón, vendo, pichincha, Donato Alvarez 1110 o al 32. v

FORD EN PERFECTO ESTADO, vendo, Corrientes 2817, 4o. piso.

FORD, faetón, último modelo, casi nuevo, vendo, ocasión, Bmé. Mitre 1146 v7

FORD SEDAN, con MUCHOS ACCEsorios y mejoras, vdo., B. Mitre 1146 v6

FIAT 15/20, DOBLE FAETON, ULT. modelo, partic. vdo., Pueyrredón 1866.

FIAT 11-15 HP., a toda prueba y muy barato, vendo Deán Funes 455, ver 9-11.

FORD TROCHA 1.60, SE VENDE, Arenales 1086.

FIAT DOBLE FAETON, TIPO CAMPO, vendo, Callao 11.

FORD faetón, ULTIMO MODELO, CON accesorios y mejoras, vendo, Las Heras 3046, de 8 a 11 1/2 a. m. v7

FORD DOBLE faetón, con mejoras, un mes de uso, garantido, Walker Ford Motor Co.; Lavalle 1702. v7

FORD, PARA ASUNTOS DE NEGOCIO y para utilizarlo todas las mañanas o todas las tardes, se desea alquilar un Ford particular en buen estado y con chauffeur de uniforme. Ofertas a J. B. Casilla de Correo 1339. v8

GRAN GARAGE, TALLER MECANICO y armería, se rematará el día 16 de marzo, en Tres Arroyos, F. C. S.; Automóviles nuevos y usados e infinita cantidad de repuestos y material para los ramos citados, pedir detalles a la casa Dante, Tres Arroyos, F. C. S. v6

MINERVA cabriolé, 16 HP., otro landaulet, vendo; Callao 486. v7

OVERLAND D. FAETON moderno, liquido 2.200 $, Roger y Cía., Victoria 1560.

OAKLAND FAETON NUEVO, liviano, vendo por ... campaña, ...

POR AUSENTARME A EUROPA VENDO auto Bianchi trabajando, verlo de ... Alsina ...

PACKARD 12 CILINDROS, ... doble faetón, ... vendo garage ... tratar calle ... 1794, Belgrano, de ... 9 o de 1 a 2 p. m. v7

REGIO DOBLE FAETON, RENAULT con capota milord, vendo gran ocasión, B. Mitre 1146. v6

SE VENDEN 2 CAMIONES FORD PARA carga 1500 kilos, en perfecto estado, tratar Tacuarí 373.

SE VENDE AUTOMOVIL HISPANO Suizo, carrocería limousine de 4 cilindros, de 15 a 20 caballos, está nuevo, dirigirse a Andrés Arguibel 2686, Palermo. v9

SE VENDE UN AUTO CHEVROLET CON 3 meses de uso, carrocería limousine Sedan, y una carrocería Binder, coupé de 2 asientos, ... Rivadavia 3733.

VOITURETTE ANASAGASTI, 16 HP., de buen uso se vende, Echeverría 2361, de 8 a 12 m. v7

VENDO AUTOMOVIL DELAYE, 9/11 HP., doble faetón y limousine, Sadi Carnot 474, de 8 a 9 a. m. v7

CHAUFFEURS PEDIDOS Y OFRECIDOS

ACADEMIA ALEMANA DE Chauffeurs, fundada 1903. Enrique B., Ingeniero, Bulnes 2055.

ACADEMIA ITALIANA DE chauffeurs, aprendizaje con automóvil Ford y varias marcas europeas, aprendizaje completo 40 $; lecciones sueltas 1 $. No cobro adelantado, Güemes 3544. v8

CHAUFFEUR práctico en coches americanos, sin pretensiones, S. Fe 3401. v7

CHAUFFEUR joven se ofrece, maneja Ford y otras marcas, S. Fe 1677, V. S.

CHAUFFEUR competente y con referencias se necesita, Belgrano 472.

CHAUFFEUR mecánico, recomendado, se necesita; Ecuador 1558.

CHAUFFEUR para Ford, con libreta, se necesita, presentarse personalmente de 8 a. m. a 6 p. m., Cochabamba 3055.

CHAUFFEUR SE OFRECE CON CERTIficado de 4 años, sin pretensiones, calle Uriarte 2050. v7

CHAUFFEUR con libreta se ofrece sin pretensiones, maneja cualquier marca, también el Ford; B. Mitre 2079. v7

CHAUFFEUR se ofrece, ciudad o campo, especialidad Ford, Tucumán 393, Andrés Iglesias.

CHAUFFEUR se ofrece muy competente y sin pretensiones, va al campo, L. Glori, Arenales 2399.

CHAUFFEUR italiano, joven, para particular o taxi, se ofrece, Ramos Mejía 1047. v8

CHAUFFEURS uno o dos, con 500 $, para trabajar auto Lloyd, bien garantidos e interés; Cucha Cucha 2811. v7

CHAUFFEUR mecán. elec. se ofrece p. particular o comercio, rec. J. B. A., Pueyrredón 1717. v8

CHAUFFEUR se ofrece, formal, para casa particular; dirigirse a P. S., Rivadavia 4113. v7

CHAUFFEUR joven se ofrece para servicio particular, 10 años de profesión en ésta y Europa, certificados a satisfacción, M. G., Viamonte 1994.

CHAUFFEUR mecánico para particular, se ofrece con muy buenas recomendaciones 9 años en la misma casa, Reconquista 647.

CHAUFFEUR PROVINCIANO, SIN libreta, muy competente en Ford, ofrécese, para acompañar señor o manejar, Reconquista 575.

CHAUFFEUR JOVEN, CON LIBRETA, se ofrece para ciudad o campaña, práctico en cualquier marca y Ford, sin pretensiones, Medina 667, Floresta. v9

CHAUFFEUR y cochero práctico, ofrécese para particular o reparto, con garantías a satisfacción, por carta o personalmente a Bdo. de Irigoyen 1225, U. T. 2846 B. O.

CARBURADORES ZENITH EUROPEOS, discos de embrayague para Brasier, Niclausse, Spa, Hispano Suizo, Bianchi, Panhard, Dietrich, Isotta Fraschini, Berliet, Cotten Desgut, Fiat, etc., etc. Repuestos o engranajes para coches: Scur, Niclausse, Mors, Charron, Brasier, Clement Bayard, Renault, Unic, etc., etc. Roulemanes europeos y americanos. Hidro carburo para cementar, garantido sueco y de mejor calidad. Bulones de acero francés, ebonita, fibra, amianto, cables de acero, bronce en barras laminado, gran stock en bulones de hierro, id en tornillos de bronce y un buen conjunto en artículos de accesorios para automóviles y aviación. Visiten la casa, consulten sus precios, Giusti y Cía., Viamonte 1269.

ESCUELA de chauffeur LA ESPAÑOLA, enseñanza en 15 días, mucho manejo, Santa Fe 4997.

SE NECESITA chauffeur y limpiesa, y cocinera y quehaceres, Sarmiento 2658 v7

VENTA DE PAJAROS, PERROS Y AVES DE CORRAL

CANARIOS vendo ... Almagro 561, depto. 8.

CACHORRITOS bulldog se venden muy baratos; Monte Dinero 4667, B. A.

CRIADERO DE PERROS "LA AVIAción", se venden cachorros "Pointer" muy baratos, Quintino Bocayuva 1897.

DOS CACHORROS POLICIA OSCUROS, vdo., tienen 3 meses, Billinghurst 1663.

LORO Y DOS COTORRAS finísimas vendo; San José 314. v8

PERRO POLICIA BELGA, NEGRO AZAbache, seis meses liquido, S. Fe 1580.

PERRO BULLDOG, joven, puro, vendo, ocasión, Gral. Paz 8252, Belgrano.

PERROS POLICIA, CACHORROS, BULLterrier, Collie, bulldog, Pomerania, Malteses, gatos Angora, Demaría 4666

PERROS BULL-DOG GRANDES, GUARdianes, id. Dogo de guardia, $ 25, Galgos enseñados $ 25, Bull-Terrier $ 25, Pomerania, Bulpinos Italianos, Ovejeros, $ 25 y otras muchas razas. C. García; Uruguay 270. v7

SE VENDEN PERROS DE POLICIA, cachorros, Gaona 1270, V. Ortuzar. v8

ANIMALES Y RODADOS

AYACUCHO 774, LIQUIDAMOS americanas, breacks, sulkys y guarniciones. v8

ALSINA 3953, BREACKS, americanas, etc. sólidos, livianos, elegantes, bat. v8

AMERICANA VENDO, buena ocasión, barata, B. de Irigoyen 1321

AMERICANAS, BREAKS, TODO ESTIlo, id llantas goma, duc, docart 4 ruedas, etc., vende P. Maestro, Moreno 1423.

AMERICANA, GUARNICIONES, CON O sin caballo, se vende, 25 de Mayo 140, Antonini, escritorio 7. v7

BICICLETA buena y barata vendo; calle Triunvirato 1012.

BICICLETA PEUGEOT de media carrera vendo; E. Unidos 1144, Dto. 10.

BICICLETA, cuadros, repuestos nuevos y usados, llantas, liq., Belgrano 2656.

BICICLETA de paseo, piñón libre, vendo, 45 $, Belgrano 2124.

BICICLETA RUEDA LIBRE, SE VENDE $ 35, ocasión, Maza 957.

BICICLETA en buen uso, se vende, Tandil 3586, Flores.

BICICLETA DE 1/2 CARRERA, condición regia, vendo urgente, C. Calvo 1339.

BIRLOCHE CON TOLDO SE VENDE, S. Fe 3393.

BICICLETAS, MOTOCICLETAS, Y MOtores eléctricos, etc., baratísimos, de ocasión, The Barbicane Co., Victoria 1770

BREAK ESPLENDIDO, AMERICANAS, ciudad y campo, sulkys nuevos y de ocasión, faetón II. goma, guarniciones de todos precios, Entre Ríos 1035, Vaccaro Hnos. v6

CARRO, MONTURA, TOLDO Y CABAllo vendo barato, D. Alvarez 3152. v6

CHATITA PARA UN CABALLO 2.000 k. vendo barato, Pozos 541. v5

CHARRET, breack 250 $, sulkys $ 130, guarnic. 33.50 $, vdo., Ayacucho 774. v6

CABALLO REGIO VENDO, TIRA A solo. Av. La Plata 1940.

CHARCAS 2639, AMERICANAS Y SULkys, vendo barato.

CHATITA liviana, en buen uso, cerrada, compro; Acevedo 1743

CHATITA carrito cerrado, se vende, Bacacay 1769, Floresta. v8

CHATA MUY FUERTE, YUNTA Y SOLO se vende, Santa Fe 3293.

COCHECITO DOBLE FAETON, GUARniciones, tiro cuatro, 16 petizos a elección, liq. Santa Fe 1580. v7

CHATA EN PERFECTO ESTADO DE funcionamiento, para 1.500 kilos, vendo. B. Mitre 1146. v6

... CHARRET, CHATITA HERmosa, chata grande vendo, Cabildo 2641.

FURGON GRANDE, 4 RUEDAS, SOLIdísimo, vendo Córdoba 1068.

MILORES espléndidos vendo, precio pichincha, Pueyrredón 1866. v8

MOTOCICLETA Y SIDECAR HERMOSOS nuevos, liquido, en 600 $, Victoria 1770

MOTOCICLETA HARLEY DAVIDSON, M. 17, eléctrica, se vende. Olazábal 1938. v8

OJO VENDE un sulqui y jardinera de reparto, Ecuador 318.

PADRILLOS RUSOS NEGROS PARA cría, coche y silla y yeguas de tiro liviano; Santa Fe 1580. v7

SE VENDE COCHE CON 2 CABALLOS, urgente, Sgo. del Estero 1757. v6

SE VENDE una chata para reparto, con toldo, Rojas 1640. v6

SE VENDE MILORD Y CABALLO, ...ler 2526. v6

SULKYS... ANTES DE COMPRAR visite nuestra exposición Rincón 653. v10

SE VENDE UN CARRO DE LECHERO Y un charret, Gallo 984. v7

SE VENDEN 50 JARDINERAS, DE PAnaderos, nuevas y usadas, p. ciudad y campaña, Brasil 2022. v8

S... ... americanas, ...

... RODADOS

[illegible] DE AUTO, ... PISO BO...

Se vende ... [illegible]

Se vende un caballo de ... año ... verlo y tratar Viey... v8

Se vende un charret y una chata ... Alvarez Thomas 2949, Villa Urquiza, Verla de 11 a 2.

Vendo bicicleta de carrera, calle Bella ... 1949.

Vendo bicicleta señora, Maza 859.

Vendo chata y caballos; ... v7

Vendo chata ... Cerviño ... v7

Vendo caballos de tiro y silla a prueba, verlos La Paz 968. v7

Vendo caballo mestizo, muy bueno, Olleros 2337, Colegiales.

Vendo burroncito para cualquier ... San Blas 1854.

Vendo milord con dos yeguas y taxímetro listo para trabajar de primera, Viamonte 1168. v8

ALQUILER de CASAS y DEPARTAMENTOS

Alquilase casa lujosa, baño inst., ... 390 $, Paraguay 869. v7

Amueblado alq. dep. chiche, 360 $, Paso 126, de 2 a 5.

Alquilo casita chiche, $ 150 para corta familia, San Juan 3903. v7

Alq. amplia casa moderna, 1 piez. y otra, 4 p. y servicios, Chile 1463.

Alquilo casa con 2 salas, 4 hab., vest., patio, etc., Melo 2586.

Alquilase departamento, Belgrano 1698, planta baja. v8

Alquilase, Molinos 1903, esq. Pampa, un lindo Hotelito, con 8 habits.

Alquilase casa 9 habitaciones y demás comodidades, Rivadavia 3649.

Alquilase Talcahuano 417, casa ... piso; tratar Alsina 1283. v7

Alq. casita cómoda, pocos pasos de S. Juan, Pichincha 1325, 140 $.

Alquilo $ 115 casa a personas mayores, Valentín Gómez 3391, tr. al lado.

Alquilo casa grande, moderna, mucho aire y sol; C. Pellegrini 821.

Alquilase, Pueyrredón 3287, casita 4 piezas, 100 pesos.

Alquilase, Charcas 3003, una amplia y cómoda casa alta.

Alquilo depto. De 3 piezas y servicio, precio 50 $, Inclán 2653.

Alquilase departamento 3 piezas y dependencias, Corrientes 1495.

Alquilo depto. 3 piezas y una chica 45 pesos; Nicaragua 4801.

Alquilo casa 5 piezas, baño, Arenales 2807. v8

Alquilase casa Flores, 6 piezas, R. Falcón 3461. v7

Alquilanse, Belgrano 2037, deptos. a ... y ... $, tratar Alsina 1283. v5

Alquilase hermosa casa, baño instalado, etc., 230 $, Ayacucho 674. v7

Alq. departamento moderno, con todo confort, 25 de Mayo 550. v8

Alquilase casa grande, 10 hab., 2 cuartos de baño, Uruguay 743. v7

Alquilase departamento moderno Paraná 683, tratar A. Taillard, 25 de Mayo 340. v8

Alquilase casa baja, comodidades modernas, 12 habitaciones, Río de Janeiro 483. v6

Alquilo casita 5 piezas, Lavalle 2726, cerca de Pueyrredón, de 9 a 11, 2 a 4 p. m.

Alquilase casa moderna, 5 p., 2 de servicio, galp., jardín, tranvía a la puerta, Soler 6063, entre Arévalo y Dorrego.

Alquilo casa de altos, de 4 habitaciones, cuarto de baño y cocina y comodidades, Almagro 1662.

Alquilase casa alta, vestíbulo, sala, escritorio, 3 dormitorios, etc., calle Dinamarca 873.

Alquilo casa altos, moderna, baño instalado, mucha luz y aire, ... das comodidades, Jujuy 868.

Alq. casa-quinta Floresta, calle Lavallol 2666, con o sin muebles, 1/2 cd. estación, tratar en la misma.

Alquilo casa baja, 7 piezas y 2 de servicio, Aguilar 2443, a 2 cuadras est. Colegiales y 1 de Cabildo. Verla 1 a 5.

Alquilo casa altos y bajos, con 4 y 3 piezas principales, con todo confort, Chile 2192.

Alquilase y vendo las llaves con comodidades, casita sola, alquiler 130 $, 4 habitaciones, etc., B. de Irigoyen 623.

Alquilase casa Emilio Mitre 1468 ... [illegible]

Alquilase ... Avenida Alvear ... Bulnes ... con todas comodidades, tratar Alsina 1283. v7

Alquilase casita Santiago del Estero ... tratar Avenida de Mayo 840, de 2 a 5 p. m. v7

Alquilase casa alta 6 piezas, vestíbulo, servicio sanitario y demás comodidades, Don Cristóbal 278, de 3 a 5.

Alquilase casa nueva, 6 amplios dormitorios, sala, comedor, baño instalado, comodidades, Sgo. del Estero 1417. v7

A los que buscan casas y dtos. el Hogar, C. Pellegrini 63, le facilita en el acto el radio que guste, por solo 5 $ comisión. v8

Alq. juntas o separadas 3 casas, casi Av. Mayo, salas grandes al frente, amplias dependencias, permitiéndose subalquilar, indicarán B. Mitre 1133. v8

Alquilase Coronel Díaz 2478, 3o. piso, casa de 6 habitaciones, 2 baños instalados y demás comodidades, verla de 2 a 5, tratar Alsina 1283.

Alquilase casa de altos, espaciosa y ventilada, con 5 habitaciones, pieza servicio, cuarto baño, cocina, demás comodidades, Ecuador 685.

Alquilanse espléndidas casas esquinas, lujosas, modernas, 6 amplias habitaciones, gran hall y demás comodidades, Tucumán 1659.

Alquilase departamento, Deán Funes 987, cuatro piezas, baño instalado, servicios, planta baja independiente, nuevo patio gde., pers. mayores, 90 $. v7

Alquilase casa alta, sala, escritorio, 3 dormitorios, comedor, guardarropa, servicio, luz, cloacas, San Salvador 4230 y Gascón.

Alquilo barato 130 $ casa quinta moderna, 6 grandes habitaciones, jardín, frutales, molino, semisurgente, a 4 cuadras de la estación; Sixto Fernández 145, Lomas.

Alquilase en Flores, calle Bacacay 2869, linda casa de altos, 6 habitaciones, pieza de servicio, cuarto de baño instalado, etc., 175 $, tratar A. Taullard, 25 de Mayo 340. v8

Busca casa? En el acto tendrá cuanto hoy desocupado en cualquier radio, Cía. Franco-Inglesa, Suipacha 181.

Belgrano: casa moderna, alquilase 6 habitaciones $ 165 Sucre 2437, tratar Cabildo 2386.

Busca casa? En el acto tendrá cuanto hay desocupado en cualquier radio, visitando "Your Home", Victoria 575. Esta casa no tiene sucursales.

Busca casa? En el acto tendrá cuanto hay desocupado en cualquier radio. Visite la primer compañía "Your House", Corrientes 444. No tenemos suc.

Casa de altos, 7 piezas, se alquila, Callao 56. v7

Casa moderna alq. 3 piezas, servicio, baño, 160 $, Carlos Calvo 1730. v6

Casa alta se alquila, de 6 piezas, refacción arreglada, Alsina 3036. v7

Casa de 3 habt., baño y cocina se alquila, $ 170, San Juan 2348.

Casa altos, se alquila, 5 hab. generales, etc., Entre Ríos 1789.

Casita en 80 $, alquilo, 3 piezas y demás comodidades, Deán Funes 1571.

Casa alquilo moderna, 3 piezas, baño instalado, Reconquista 654. v7

Casa, Corrientes 2438, 6 piezas, azotea con pileta, alquilase.

Casa de 11 piezas para familia sola, alquilase, Venezuela 623.

Casa 3 hab. y dependencias, alquilase a familia, Cochabamba ... v7

Casita, depto. moderno alq. $ 70; Av. Gaona ..., tranvías 85, 86 y 87.

Casita se alquila, Lavalle 2748, tratar Banco Popular Argentino.

Casa moderna alq., 3 piezas, servicio, baño, 200 $, Chile 934. v8

Casa lujosa, 5 hab., vestíbulo, pieza servicio, alq., R. Peña 474.

Casita baja, 4 p. 1 cuadra Constitución, alq. 110 $, 15 de Noviembre 1291.

Casa alta, amplia y confortable, alquilo, Perú 384. v7

Casa baja, regia, alquilase, Carrasco 427, de 3 a 4.30. v7

Casa alquilo, moderna, 7 piezas, baño; Cevallos 411. v7

Casa 6 piezas, con todas comodidades se alquila, Agüero 1850.

Casa moderna, se alquila, de altos, sala, 3 dormit. comedor, baño, cocina, 2 p. para servicio; Garay 3563. v7

Casa jardín, 3 piezas, sobre subt. 86, alquilase, 110 $; Donato Alvarez 781.

Casa confortable, 3 pzs. baño instalado y demás necesario, se alquila en San Martín, calle Belgrano 607. 100 $

Casa moderna, 7 piezas, 2 servicios y comodidades, alquilase, Alsina ...

Casa con o sin muebles alquilo en Banfield ... [illegible]

ALQUILER DE CASAS Y DEPARTAMENTOS

Casita alquilo $ 35, 3 cuadras estación Bernal, Vaccari 189, 3 piezas, aguas corrientes, luz eléctrica, gas. v8

Casita moderna, 4 habit., 1 serv., baño inst., alq. 135 $, Humberto I número ..., verla de 2 a 5.

Casa altos, todas comodidades, alq. 150 $, Iriarte 1936, y M. de Oca, tr. E. Unidos 2817.

Casa amplia y confortable, baj. sin altos, diez piezas y 2 de servicio, baño instalado, etc., alquilase, Perú 1158.

Casa se alquila, 90 $, sala, 2 dormitorios, pieza, vestíbulo, servicios, Giribone 520, llaves almacén.

Casa, moderna, 8 habitaciones, vestíbulo, baño, terraza etc., se alquila, Mauré 2526.

Casa con cinco amplios dormitorios, dividida en dos departamentos con cuartos de baños respectivos, aire, luz, buenas dependencias de recepción y servicio alquilase; Charcas 3485.

Casa baja con jardín al frente, 4 dormitorios, gran comedor, 2 piecitas, cocina económica, baño instalado nuevo, agua caliente, campanilla eléctrica, se alquila, precio 170 pesos; Pedro Goyena 460.

Casa baja sin altos, 2 salas, vestíbulo, 6 piezas grandes y 2 chicas, cuarto de baño instalado y servicio con cloacas, patios mosaico, galponcito y gallinero en el fondo, Monroe 2791, alquiler $ 140; verla de 9 a 5 p. m. v8

Casas se alquilan recién pintadas con mucho aire y luz. Primer piso alto, 4 piezas, cocina, cuarto de baño instalado, pieza de servicio. Segundo piso alto, 5 piezas, cocina cuarto de baño instalado amplio patio y azotea con baranda. Verlas Pozos 973, Tratar Sarmiento 2172, de 12.30 a 1.30 y de 7.30 a 8.30 p.m.

Depto. 2 piezas, baño completo, artefactos de luz, 60 $. Rioja 1082. v6

Departamento alq. 3 pzs. 75 $ C. Calvo 1780. v8

Depto. lindo, todo confort, alquilo 90 $. Rawson 240. v6

Departamento lindo y barato, alquilo, Paseo Colón 1047. v6

Depto. indep., 4 piezas, una chica y depend., Moreno 3663. v8

Depto. 3 habit., baño instalado, y cocina alquilo 70 $; Pueyrredón 567. v8

Departamento moderno, 6 hab. alquilase; Bmé. Mitre 1130. v8

Depart. moderno, aireado, vista al est., 80 y 100 $, Charcas 1582. v8

Departamento grande, 6 hab., 2 serv., 2 baños, p. 1o., alq., Pozos 126.

Depto. 3 piezas, mucho patio, 40 $, Acevedo 548. v7

Depto. muy central, 4 piezas, baño instalado, alq. 126 $, Tacuarí 460. v8

Departamento moderno, 4 piezas y demás, 90 $, alquilo; México 143.

Departamentito alquilo en 70 $, con balcones luz, Tucumán 1092.

Departamento moderno, 2 hab. alquilase 60 $, Guardia Vieja 3466, 2 cuadras de Corrientes y Mercado Abasto. v8

Departamento todo a la calle, con pensión de primera, alquilo a personas serias, precio económico, Cerrito 244.

Departamentos de 3 piezas, en Lavalle 1362 y Viamonte 752, chicos en Lavalle 1362, alquilase. v30

Departamentos amueblados, lujosos, de 5 y 8 piezas, alq.; Viamonte 752 y 776. v30

Departamento moderno, 5 hab. y vest., recién empapelados, baño instalado, etc., alquilase, Guardia Vieja 3436, 2 cuadras de Corrientes y el mercado de Abasto. v8

Dep. nuevo, 53 $, alquilo, 3 piezas, patio, baño, dependencias, indep. mucho aire, sol y luz, frente al Parque Chacabuco, con alumbrado eléctrico incluído, Directorio 751, e. Picheuta y Thompson. v7

En Corrientes 2560 alq. dep. 2 hab. baño inst., pieza serv. y azotea.

En Flores, alquilase casa alta, 6 habitaciones, Pedro Goyena 1721, precio 110 $, tratar Pedernera 163, abierta de 9 a 11 y de 2 a 5. v7

En Martínez, F. C. C. A. se alquila la barata casa chiche, sala, dos habitaciones y demás dependencias, con lote lindero con galpón amplio. Tratar en la misma, con el dueño, calle Pueyrredón y 3 Sargentos. v6

Lujoso departamento a la calle, 5 piezas, baño instalado, $ 140, se alquila, Independencia 331. v7

Orán 738, casita alquilase, 80 $, 3 dormitorios, comedor y baño.

Para 15 marzo alquilase departamento amueblado, sala, salón, dormitorio, cuarto de baño, cocina, 3 p. sirvientes, ascensor; Cangallo 1636, Dto. 12.

Se alquila la casita Acevedo 2187, en 90 $.

Se alquila casa nueva, 6 piezas, c. subobrada, 120 $; Rosetti 353. v7

Se alquila casa de 3 piezas en Loncos 2353, esq. Cabildo. v8

Se alquila una preciosa casita en 100 $, de sala y tres piezas, baño y cocina, Garay 2132. v5

Se alquila departamento a la calle, 5 habitaciones, 2 de servicio; Zelaya 3166.

Se alquila casa, calle Billinghurst 1645, con baño instalado, 6 piezas, 3 de servicio y demás dependencias.

Se alquila casa con todas comodidades, para familia, Boedo 1422, tratar en la misma, de 2 a 5 p. m. v6

Se alquila casa, 3 habitaciones, con galpón para toda industria o depósito, Jorge Newbery 3732, tranvías 87, 94, 95, tratar Rivera 1960.

Se alquila Fco. Lacroze 2826 casa de altos, 2 salas grandes y 2 piezas, cuarto de baño y cocina, al lado de la est. Colegiales. v7

Se alquila casa de altos espaciosa para familia, de 18 p., 2 cuartos de baño y demás comodidades; verla de 2 a 5 p. m; Alsina 1376. v7

Se alquila departamento a la calle, de 3 piezas y cuarto de baño, independiente, en casa de familia, teléfono, electricidad, independiente, Arenales 1838. v8

Villa del Parque, casa alquilo, 3 habit., comedor, baño instalado, aguas ctes., luz eléct., 3 cuadras est., 6 del tranvía 86 y 95 comb. subt., $ 90, Melincué 3329.

ALQUILER DE LOCALES Y ESCRITORIOS

Alq. gran local, Brasil 171, 73, 75, 79, casi esq. Paseo Colón. v8

Alquilase salita para escritorio y 1 pieza más, 45 $, Esmeralda 77.

Alquilase buen local, R. Janeiro 1873 frente Córdoba y Gascón. 170 $. v7

Alquilo pieza para escritorio, Maipú 584. v8

Alq. 150 $ casa negocio especial para autos, etc., Av. Alvear 2980.

Alquilo negocio, 60 $, Alberti 1317, de 3 a 4. v7

Alquilo salas para negocio o escritorios, esq. Chacabuco, Victoria 685

Alquilase comedor de 1.50x7.50 m., para escritorio o depósito, Lavalle número 673. v7

Alquilase gran local para negocio y comodidad para familia, Cabildo 2618.

Alquilase gran local para cualquier negocio, con comodidades para familia, Garay 2853.

Alquilase local, plaza del Congreso, Rivadavia 1745, 170 $, tratar Rincón 110, J. v9

Alquilase negocio propio para zapatería, tienda, etc., Amambay y Escribano, a 1 1/2 c. de Mitre y R. Janeiro, $ 90

Alq. Chile 1175, gran local para depósito, 5.30x50, con sótano iguales dimensiones, patio, 4 hab., tratar 1171.

Alquilase local con sótano; calle Victoria 1894, para taller, industria, 150 pesos.

Alquilase gran local, altos y bajos, para depósito o almacén, San Juan 102, esq. Azopardo; ocurrir B. Mitre 326. v8

Corralón alquilo hasta diez cuadras cerca E. Ríos e Independencia, condición ordenanza. J. T. P. Restante. v6

Esquina grande y 3 piezas, alquilo, 85 $, Warnes 599. v7

Escritorio alquilase barato, Victoria 615.

Escritorio en primer piso, alquilase $ 25, Esmeralda 264, piso 2o.

Escritorios alquilanse baratos, Sarmiento 947.

Escritorio c. muebl. americanos y teléfono, 55 $, C. Pellegrini 622.

Escritorio cortina, otro comercial, prensa copiar, vendo, Valentín Gómez 3227.

Ecuador 644-74, se alquila la casa con salón de negocio, 4 habitaciones, comedor, con mucho fondo y árboles frutales.

Esquina 4 vidrieras, salón apto taller o motor e inst. y negocio, 2 salas, 3 piezas, alquilo, barato; Directorio 494, esq. J. M. Moreno. v8

Galpón central se alquila Corrientes 1763. v7

Galpón de 11x7 mt., alquilo, Independencia 3332. v8

Galpón se alquila, grande, Belgrano 1153, precio, $ 80.

Galpón 30x8, se alquila, Rivadavia 2284. v8

Galpón se alquila, de 10 m. x 8, Sgo. del Estero 861. v7

Galpón piso portland, instalación eléctrica y comodidades para familia, alquilase, Espinosa 1061. v8

Industriales, se alquilan grandes locales, entrada carros, chimenea, etc., Paseo de Julio 1436. v7

Local, sótano y montacarga con departamento alquilo; Garay 1469. v7

Local amplio gran sótano ... [illegible]

ALQUILER DE LOCALES Y ESCRITORIOS

Local chico y muy barato alquilase, Lima y Aroma, tratar Moreno 1099

Localcito central, con instal., alquilo 100 $, C. Pellegrini 622.

Local alquilo, gran vidriera, $ 180, Bulnes 591. v8

Local con instalaciones se alquila en Flores, Rivadavia 7070.

Local y casa se alquila, Entre Ríos 1185.

Local con comodidad familia, alquilase barato, Corrientes 4615. v7

Local alquilo mitad, con armazones, comodidades, tr. E. Ríos 487.

Local alquilo, para fábrica, depósito, industria o taller, Gaona 2191. v7

Local grande alq. 2 piezas, Cangallo 3953, $ 95. v7

Local amplio, sótano, habitaciones, industria, comercio, alquilo, Córdoba 3013.

Local espacioso para negocio almacén por mayor, depósito etc., etc., se alquila, Sarmiento 1615 y 1616. v6

Local moderno de 1.200 v. c. se alquila para depósito, industria, garage, etc., Próximo a Constitución. Tratar Florida 120. v7

Negocio con galpón, hab., comodidades, se alquila barato, Rivera 1871.

Negocio con tres piezas etc., alquilo, 80 $ en Bernal, Vaccari 119, situación comercial. v8

Panadería se alquila, buenas condiciones, Corrientes 4037. v8

Para taller o consultorio alquila salas con comodidades; Libertad 346. v6

Para comercio de lujo, local de ubicación excepcional Suipacha 121-123 Se reciben propuestas para su alquiler, por carta o personalmente, García; Sarmiento 939, 1o. de 1.30 a 2.30 y de 4 a 5 p. m. v7

Se alquila local, para depósito, industria, barato; Garay 251. v7

Se alquila sala, para escritorio o negocio; Victoria 656.

Se alquila un galpón con una pieza grande, Charcas 2542.

Se alquila para negocio la espléndida esquina, Jujuy e Independencia. v8

Se alquila pieza y galpón, Boedo 490. v8

Se alquilan 2 piezas para depósito y 1 galpón, precio mód., Loria 743.

Se alquila parte de un local central, con instalaciones, datos Cangallo 417

Se alquila cuatro cuadras terreno con noria y casa en Haedo; datos, Corrientes 542.

Se alquilan dos salitas contiguas y vestíbulo, con baño independiente, para consultorio jurídico o escribanía, en casa confortable y tranquila; Paraná 662, 6o. piso. v7

Terreno se alquila, Bustamante 1058, 9x50 v., en 50 $, tratar Echeverría 1525, Belgrano. v7

Venezuela 1034, alquilase local, comodidad familia, tr. Florida 637. v6

HOTELES Y CASAS DE PENSION

A Victoria 788, pensión para familias, piezas ventiladas "Regina Pensión". v8

A la "Pensión Perú", salas y piezas con muebl., matrimonio 120 a 180 $, caballeros 60 y 65 $; familia, Perú 674. v6

A la Pensión Española a 30 $. rica pensión, con cama 40 y 50, día 1.60, 2 y 3 $, Bdo. Irigoyen 230.

A 45 $ pensión verdadera, española, salas y piezas regias, con y sin pensión, teléfono, "La Riojana", C. Pellegrini 248.

Hotel Zamora, Cerrito 344, ideal para familias, pensión a empleados.

Hotel Italia, Corrientes 1619, piezas y pensión de todo precio. v8

Pensión "Salta", pieza, sala amueblada, pensión, fam., vasca; Salta 214. v6

CASAS, LOCALES Y PIEZAS BUSCADAS

A... matrimonio sin hijos necesita sala amueblada con pensión para la señora sola, paga 100 $ por mes, ofertas a Sra. Fuhrmann, C. Pellegrini 708, piso 3o.

Busco casa o departamento independiente, de 4 a 5 piezas, radio Corrientes, Alsina, Callao, Andes, escribir a Sarmiento 2611, dep. 4. v8

Casa para consultorio de 6 ó 7 piezas, se desea alquilar, Chile 1780.

Casita o depto. 3 piezas necesito; si es barata será por largo tiempo, señora Adela; calle Helguera 170. v16

Casa grande, para subalquilar, necesito, buena garantía, escr. C. B., Rincón 73.

Casa de 5 a 6 habitaciones, doce cuadras Once busco, por carta precios, M. B.; Alsina 2630.

Casita para 3 personas mayores se desea alquilar a pocas cuadras del subt. Cangallo 1528, E. Ruiz; por carta indicar precio.

Casa baja de 3 piezas principales y dependencias, busca familia de tres personas mayores, Independencia 590.

Caballero desea pieza a la calle con muebles y buena pensión, en casa de familia como único inquilino, con todas comodidades. Referencias a satisfacción. Dirigirse a X. K. Pozos 730; radio: Callao a Pueyrredón; Rivadavia a Corrientes. v7

Casa-quinta confortable, en Ramos Mejía, Vicente López y sus inmediaciones, o en Adrogué, con 4 dormitorios por lo menos, baño caliente y frío y demás comodidades, con o sin muebles, se desea alquilar por varios años Tratar San Martín 296, 1er. piso.

Deseo alquilar casa en Flores, no más de 2 cuadras de Rivadavia, 7 hab. ó 6 y 1 chica, fondo y demás depen.; a M. G., Santiago 283, U. T. 5183 Mitre.

Dos jóvenes formales buscan pieza y pensión en familia respetable, exigen buen servicio, pagan vencido; referencias inmejorables; por carta J. Northan; Esmeralda 465.

Deseo alquilar un galpón grande para el establecimiento de una fábrica de algodón y fibras; indispensable que sea en zona de ordenanza municipal para ese trabajo; preferible fuera de la capital y con corriente eléctrica. Detalles por carta a fábrica Chiclana 3437, o personalmente viernes, después de las 11 a. m. v6

En Belgrano se desean 2 piezas con pensión, en casa de familia distinguida; dirigirse a M. G., Echeverría 2582.

En casa honorable, se necesitan dos piezas sin muebles, baño y luz eléctrica, con pensión de primera, únicos inquilinos, para personas mayores (hombres). Radio Callao, Corrientes, Rivadavia y Pueyrredón, o adyacencias. Por carta, con precio y detalles complet. Ombú 370. v6

Galpón chico para depósito de mercaderías se desea alquilar, por carta E. S.; Av. de Mayo 576.

Joven desea pensión y pieza amueblada, en familia, sitio céntrico, escribir indicando precio a F. Z. Bdo. Irigoyen 553.

Localcito se necesita, céntrico, con vidriera, para librería inglesa, pasaje Güemes, San Martín 160.

Local amplio, central, se desea alquilar, dirigirse Cangallo 456, escritorio 616.

Local o depósito chico en Belgrano, se busca para abrir una sucursal, ofertas indicando precio, a casilla correo 560.

May. con. niñ. des. alqu. com. o sal., s. niñ., ún. inq. coc. ind., trat. pers. o cart., Thompson 788. v7

Matrimonio solo desea pieza amueb., radio S. Peña, México, Alberti, Cevallos, por carta N. N., Pavón 1726.

Matrimonio serio desea pieza, con cocina. Indíquese precio por carta, C. Reyna, Guido 1521.

Matr. desea alq. como único inq. sala sin muebles, con pensión, para uno, ref. mutuas; carta D. G., poste restante.

Matrimonio solo desea pieza en casa limpia y decente, por carta J. P.; Ombú 699.

Matrimonio solo, alquilaría pieza casa de familia, radio: Lavalle, Garay, Defensa, Callao. Escribir Mamuata, 4385 Quito.

Matrimonio inglés, desea alquilar casita amueblada, (todo completo) a 20 minutos de la capital, contestar a N. N., Av. de Mayo 1169, 3er. piso, letra B. v7

Matrimonio solo, empleado, desea pieza grande o comedor en casa único inquilino, radio Sarandí, Rivadavia, Cevallos y Brasil, precio por carta a Antonio J. Roig, Independencia 1869.

Necesito dep. am. familia chica, cortas, Cerrito 861.

Necesito pieza amueblada para señorita en casa de familia, por carta Dr. Vidal, Santa Fe 1939.

Necesito alquilar linda casita 3 piezas y 1 para servicio, baño instalado, comodidades, escribir dando datos y condiciones a Agustín B., San Juan 1961.

Necesito casa baja, siete habitaciones, situada en bulevar Belgrano, Santa Fe, Callao o Pueyrredón, pago hasta 350 pesos, ofertas a T. J. B.; General Urquiza 1307.

Oficinas (cuatro o cinco piezas) desea alquilar firma inglesa, establecida en el país. También se necesita caja de hierro. Condiciones deberán ser estrictamente moderadas y situación central. Escribir "Sucursal" Rivadavia 935. Ciudad. v8

Pieza clara, amueb. busco, casa seria, pcio. 35 $, Sjta. D. D., Alsina 1037.

Pieza amueblada, muy independiente, deseo alquilar, escribir a A. D., Paraná 891.

Pieza o sala amueblada entrada independiente, necesito, correo central, M. D. R.

Piecita amueblada indep., preciso, precio y datos A. P. M., c. central, p. restante.

Participaríamos en escritorio central con teléfono. Ofertas a E. C. 456; Poste Restante Correo Central. v7

[illegible]

Se busca casa de 5 a 6 piezas, radio Victoria, Córdoba, plaza Mayo, Callao. Escribir C. D. M., lista correos. v6

Señora decente desea sala en casa de familia, decente; por carta Salta 1286. v6

Señorita maestra, desea en familia honorable o matrimonio, sala o pieza aseada, sin muebles, con pensión, baño, p. por carta, Carabobo 130. v6

Se necesita sala entrada independiente, sin muebles, con baño y teléfono, barrio central. Escribir a A. M. Lagos; Cangallo 746.

Sra. y Sta. distinguidas, desean en casa decente habit. amueblada, sin pens., cerca Av. de Mayo 800, dirigir carta Sra. V. de M.; Avda. de Mayo 1418. v7

Señor serio, desea pieza bien amueblada, a la calle, con comodidades, 4o. ó 5o. piso, dirigirse indicando precio a R. A., B. de Irigoyen 627. v8

Señorita de buena familia desea pieza sin muebles, a la calle si es posible, y pensión, en casa de familia distinguida, con comodidades, única pensionista. Correspondencia a N. Rodríguez, sucursal núm. 6 de correos, poste restante. v7

ALQUILER DE PIEZAS SIN MUEBLES

Alquilo pieza para hombres solos, B. Mitre 2852. v6

Alquilase sala y antesala a personas mayores, Belgrano 857. v7

Alquilase pieza 30 $, matrimonio u hombres solos, Sarmiento 1412, 2o. p.

Alquilo dos piezas a matrimonio o personas mayores; Catamarca 1628.

Alquilo 1 pieza, media cuadra Cabildo, Pelipa 2857.

Alquilo linda pieza a mayores, sin cocina, Larrea 1087. v7

Alquilo comedor y dos piezas, Paysandú 1412, Caballito.

Alquilase pieza a mayores, Santiago del Estero 1668, d. 5.

Alquilase pieza a hombre solo, tranquilo, Victoria 815.

Alquilo pieza grande a hombres solos, Chacabuco 936.

Alquilase 1 pieza a 1 ó 2 personas, toda comodidad, Lavalle 1559.

Alquilo pieza a señoras solas, casa de familia; Independencia 550, bajos.

Alquilanse 2 piezas juntas, matrimonio decente; Gascón 41, todas com.

Alquilo una pieza para hombre solo; Pasco 27.

Alquilo piecita $ 20, Victoria 685.

Alq. linda pieza, casa familia, baño inst., Talcahuano 365, 1o., B.

Alquilase comedor, 2 P., casa rearreglada, luz eléct., ú. inq., Uriarte 1454. v8

Alquilase comedor a personas mayores, frente Congreso, Rivadavia 1719. v8

Alquilase espléndida sala con 2 grandes balcones; Cerrito 1024.

Alquilo 2 piezas baratas, $ 25 y 12, Moreno 1360, depto. 12.

A señor alquilo pieza grande, baño, teléfono, único inquilino; Andes 1130. v6

Alquilanse 2 hermosas piezas juntas, Belgrano 2713. v8

Alquilo 2 piezas, 40 $, a mayores, una cuadra de Rivera, Guayanas 5763. v6

Alq. pieza muy ventilada, a hombre solo, Callao 535. v6

Alq. amplia pieza con comodidades, a mayores, Av. La Plata 747, dep. 1 v6

Alquilo comedor y pieza a mayores, B. Mitre 1045. v6

Alquilase pieza amueblada con pensión casa familia distinguida, Pueyrredón 919

Alquilase comedor matrimonio o hombre solo; Boulogne Sur Mer 759. v6

Alquilase sala y antesala a personas mayores; Rawson 187 v6

Alquilase pieza persona sola, decente, casa de flia., Oro 2315. v8

Alquilase pieza grande a 1 o 2 caballeros, Paraguay 1644. v8

Alquilase una pieza, calle Victoria 1265, 1o., piso izquierda.

Alquilase pieza, Uriarte 1388.

Alq. piezas, entrada independiente, a Sr. solo o escrit., Corrientes 762, 1er. p. v7

Alq. 1 pieza a 1 o 2 personas, casa familia, Alvarez 635. v7

Alquilase salita y 2 piezas a corta familia, ún. inq., Liniers 171. v7

Alquilanse 2 salas juntas o separadas, Cangallo 797, 2o. piso.

Alquilo en 12 $, piecita chica, B. Mitre 3385.

Alquilase pieza grande, barata, Piccolo, Moreno 2384, 2o. piso. v8

Alquilase una pieza a hombres solos, Rivadavia 1997.

Alquila una sala, Santa Fe 1575, tratar Guido 1601. v7

Alquilo pieza grande en casa de familia, hombre solo o matrimonio sin chicos, Defensa 1073. v7

Alquilase piecita a hombre solo, con luz eléctrica, Corrientes 1353, dep. 15. v6

Alquilase una sala para matrimonio solo, en casa de familia; calle Vicente López 1661, Dto. 3.

Alquilase sala y 2 piezas, baño, cocina, teléfono, casa tranquila, a matrimonio, Arenales 1383.

Alquilo pieza y comedor a 45 $, matrimonio solo; Moreno 3655, piso 2o., núm. 4. v6

Alquilo a matrimonio sin hijos sala y 2 piezas, en casa de matrimonio solo, Gascón 381. No hay papel. v9

Alquilase a personas mayores gran comedor con balcón a la calle; Sarmiento 1807. v8

Alquilo dos piezas a matrimonio o dos caballeros, casa respetable, darán razón Sarmiento 2337, dep. 1. v6

Alquilo pieza barata a señora o señorita, decente, Warnes 397, 1er. p., departamento 4.

Alquilo comedor grande, luz eléctrica, toda comodidad en familia, a matrimonio o persona mayor, Aráoz 935.

Alq. comedor y pieza a personas mayores, 1 c. F. C. P., Charcas 4963.

Alquilase en casa familia, sala y antesala moderna, únicos inquilinos, Río Bamba 351.

Alquilanse 2 piezas a personas mayores, único inquilino, 50 $, luz eléc. paga, Salcedo 2664 y Jujuy.

Alquilase una pieza a hombre solo o matrimonio, casa de familia, Moreno 2053.

Alquilase habitación grande con luz eléctrica, en casa de familia, único inquilino, a matrimonio solo. Entre Ríos número 934. v8

Alquilo sala de altos, a señora o señorita en familia decente, único inquilino, no hay papel, alquiler; Ayacucho 427, 1er. piso. v7

Alquilase Gurruchaga y Maure No. 3391, 2 habitaciones, cocina independiente, luz eléctrica, único inquilino, a matrimonio solo o personas mayores, casa de corta familia, tranvías 94, 95, 86, 97 y 87.

Belgrano: alquilo 2 o 3 piezas, comed., único, Obligado 3075.

Compañero de pieza se precisa, México 532.

Comedor con ventana a matrimonio solo, comodidades, Paraná 751. v7

Comedor y pieza alquilo a matrimonio sin hijos, casa seria, todas comodidades, Cangallo 1529 v6

Comedor pieza y cocina, de 3x4, se alquila, junto, personas mayores, Cabrera 3067.

Dos piezas alquilo, casa decente, Bolla 1760.

Dos piezas alq., único inq., personas mayores, Achaval 56, Caballito.

Dos grandes habitaciones alq., en casa lujosa, único inquilino, baño y entrada independiente, luz eléct., fondo, 50 $, Avellaneda 84, est. sobre Río Janeiro.

Esmeralda 651, linda pieza y otra chica con cocina a mayores solo. v8

En casa particular alquílanse 2 piezas a pers. mayores, Alsina 636.

En Flores, hermosa pieza, alquilo, tranvía 84 en la puerta Gavilán 1229.

En regia casa alq. 2 piezas, comodidades, Belgrano ...

En casa de familia se alquilan dos lindas piezas para hombres solos, Cevallos 254. v6

En casa moderna, alq. hermosa sala y antesala, con comodidades, p. módico, Cangallo 3376. v8

Espaciosa sala, esquina con balcones, alquílanse, sin muebles, a señor distinguido, en casa de familia tranquila, Uruguay 391, 1er. piso.

En familia, alquilanse a personas mayores sala, antesala y pieza separada, cocina independiente, luz eléctrica, baño y demás comodidades, único inquilino, Misiones 359, no hay papel. v7

Hermosa pieza alquilo, Bmé. Mitre 2335.

Piecita para señora o señorita, único inquilino, se alquila, 20 $ Solís 1707.

Piecita aireada, luz, alquilase, señorita seria, ... 4120. v7

Pieza alquilo a hombres solos, B. de Irigoyen 642. v7

Pieza alquilase para hombres, Rivadavia 1924, piso 1o.

Pieza alq. a caballeros; C. Pellegrini 1137. v8

Piecita con luz eléctr. a persona sola, 4 14; Libertad 1110, dep. 29.

Pieza a mayores, alquilo, Rivadavia 1157.

Pieza alquilo a mayores, cocina independiente, Chacabuco 168.

Pieza para hombres solos, Corrientes 862, dep. 17. v7

Pieza para hombres solos, Belgrano 825.

[illegible]

ALQUILER DE PIEZAS SIN MUEBLES

Pieza muy ventilada, 20 y 30 $, alq. a hombres solos, Suipacha 845, depart. 24.

Piezas, 2 corridas, cocina a personas mayores, único inquilino, Arenales 3032. v7

Se alq. pieza para hombre solo, Pueyrredón 1715.

Sarmiento 947. Alquílanse piezas para hombres solos, muy baratas.

Se alquila pieza a matrimonio o Sra. sola, único inquilino, Beruti 4563.

Se alquila pieza a señora sola, único inquilino, Serrano 2090.

Se alquila una sala a familia, Maza 270. v8

Se alquila pieza chica, para hombres solos, Florida 933.

Sala grande, cocina y baño, matrimonio solo, alquilo, Acevedo 1706.

Se alquila una pieza a hombres solos, Alsina 1247.

Se alquilan dos salas a la calle; Corrientes 1262, 4o. piso, dep. H. v6

Se alquilan 2 piezas con cocina, casa part., Rivera Indarte 649. v7

Se alquila pieza y salita Andes 5589 (hoy J. E. Uriburu). v6

Se alquila comedor a personas mayores, Cerrito 1056. v6

Se alquila una pieza a hombre solo, 28 pesos; Cerrito 1043. v6

Salita para persona mayor se alquila; calle Viamonte 1334. v6

Se alquilan 2 salas a la calle, en casa decente, Paso 772. v7

Se alquilan 2 lindas piezas a personas mayores, Reconquista 581. v8

Se alquila pieza en casa de familia a personas mayores, Maipú 879.

Se alquila una pieza y un sótano, Paraguay 629.

Sala grande y barata, alquilase, Moreno 1099.

Sala, se alquila, Carabobo 718.

Se alquila piecita para hombre solo, casa familia, Córdoba 872.

Sala alquilo, balcón y toda comodidad, mayores, Córdoba 1610.

Se alquila pieza para hombre solo, casa de familia; Castro 666.

Se alquila sala para hombres o matrimonio solo, Perú 79.

Se alquilan 2 piezas a personas mayores, Gallo 1451.

Se alquila piecita para persona sola, Constitución 3090.

Se alquila una pieza para hombres solos, Est. Unidos 3270.

Se alquila pieza con luz eléctrica, Arenales 1029, dep. 15. v8

Se alquila una sala independiente, Cangallo 1636, primer piso.

Se alquilan dos piezas en casa de familia, para personas mayores; Loyola núm. 630. v8

Sala; vest., c., una o dos piezas, entrada ind., alquílase p. personas mayores, Lavalle 362, casa moderna. v7

Se alquila hermosa pieza, a m. sin hijos, a la calle, Vallejos 3729, v. Devoto. v7

Se alquila sala grande a personas mayores, único inquilino, Humberto I 524.

Se alquila un comedor, casa familia italiana, sin hijos, con toda comodidad, Lavalle 2267. v9

Se alquilan 2 piezas grandes, juntas, a matrimonio o personas mayores, Achával 515.

Se alquilan 3 piezas independientes con todas comodidades y 1 pieza para hombres solos, Cochabamba 718. v7

Se alquila pieza y piecita para hombres solos, preguntar al cine, Corrientes 1752.

Se alquila sala independiente para matrimonio o dos caballeros Tacuarí 83 1o. izq.

Sala y antesala, con luz, Zapata 75, una cuadra de Cabildo y una nueva línea Lacroze. v7

Se alquilan 2 salas para matrimonio u hombres solos, Cerrito 110, 1er. piso, izquierda. v8

Sala muy grande, se alquila, y piezas baratas para matrimonio u hombres solos, B. de Irigoyen 550, altos.

Se alquilan 2 piezas a matrimonio o personas mayores, cocina sola, luz, Alvarez 3782, Palermo.

Se alquila pieza a señora o señorita sola o se da en cambio de pequeños servicios, Santiago del Estero 1230.

Se alquila espléndida y ventilada pieza, con luz, casa tranquila, caballeros o señoras solos, Viamonte 2940. v8

Se alquila un comedor con 2 piezas, único inquilino, con todas las comodidades, Quintino Bocayuva 1145. v6

Se alquila sala a personas mayores y piezas a hombres solos, Bmé. Mitre 1507, dep. 3.

Se alquila una pieza a personas mayores, se piden y dan referencias, Paraguay 1457, dep. 4. v6

Se alquila en casa de flia. comedor pieza y demás comodidades, Humberto 1 792. v7

Se alquila 1 o 2 piezas a matrimonio sin hijos o persona sola, 25 de Mayo 140, dep. 5. v6

Se alquilan 2 piezas independientes, matrimonio sin niños, Corrientes 1258, piso 3o., depto. 31. v8

Se alquila un espléndido comedor con todas comodidades, tiene teléfono U. T., calle Vidt 1740, esq. Paraguay.

HABITACIONES AMUEBLADAS CON O SIN PENSION

Alquilo sala o pieza amueblada, Av. Mayo 1057, 3er. piso, No. 5. v10

Alquilase pieza amueblada para hombres, Lima 165. v6

Alquilase pieza con muebles, luz, 28 $, casa flia., Cochabamba 946. v6

Alq. pieza bien amuebl., buena pensión, a mat., c. flia., Libertad 289. v8

Alquilase antesala amueblada a persona sola, casa familia, Medrano 60. v6

Alquilase linda pieza con pensión; Cangallo 1253, piso 2o., dep. 9. v6

Alq. sala amuebl. caballero solo; Talcahuano 134, piso 3o. v6

Alq. pieza amuebl. a caballero, Av. de Mayo 1168, 3er. p. E. v6

Alq. piecita con ventana, amueblada, con pens., confort, Sarmiento 1353, 2o. v6

Alquilo linda pieza amueblada, $ 27, m. c., S. Fe, Malabia 2461. v6

Alquilo pieza amueblada a caballero, único inq.; Venezuela 1531. v5

Alquilo sala y pieza con muebles, c. o sin pensión, San Martín 493. v5

A cab. alq. pieza amuebl. en fam., sin pensión, Sarmiento 971, 2o. p., dep. 8. v6

Alq. salita con muebles, persona sola, 1er. piso, Viamonte 392. v6

Alquilo antesala bien amueb., baño caliente, luz eléc., Larrea 1329. v6

Alquilase pieza amueblada en familia, persona seria, Libertad 443, 6.o v7

Alquilo, señora provinciana, hab. a la calle con pensión, Moreno 2204.

Alquilase sala amuebla. todo conf. con o sin pensión, Lavalle 1069, 2.o v7

Alquilo pieza amueblada con o sin pensión, Avda. de Mayo 1111, 2o. derecha.

Alquilase pieza bien amueblada a hombre solo, Viamonte 1878. v7

Alquilo pieza amueblada, a caballero solo, Sadi Carnot 456. v8

Alq. pieza amuebl. y pensión, a hombre solo, Victoria 1061, 2o. piso.

Alquilo linda pieza amueblada, comodidades, Beruti 3465, Palermo. v7

Alquilase linda pieza amueblada, Corrientes 1463

Alquilo pieza amueblada, con pensión, a 2 caballeros, Maipú 813. v7

Alquilase pieza amueblada, lujosa, con balcón, piano, Junín 442. v7

Alquilo pieza con pensión en familia, Esmeralda 329, piso 2o

Alq. sala amueblada con balcón y pensión en casa honorable. Bolívar 809.

Alquilo pieza amueblada para hombre solo, Paraná 278, dep 6. v7

Alquilo pieza a mayores, con o sin muebles, Cangallo 2509. v7

Alquilo espléndida sala indep., bien amueblada, Tucumán 664, p. 1o.

Alquilase pieza amueblada, Viamonte 919.

Alquilase 20 $ pieza amueblada a hombre solo, familia, Venezuela 1622.

Alquilo sala con pensión a matrimonio ó 2 caballeros, San Martín 724, piso 1o.

Alquilase pieza amueblada, casa familia; Piedras 834.

Alquilase en familia linda habitación amueblada en 40 $. Bmé. Mitre 1359.

Alquilase pieza amueblada a matrimonio serio; México 1560. v7

Alquilase sala grande con pensión; Libertad 448. v7

Alquilase pieza amueblada con o sin pensión, único inq., Chile 1325.

Alquilase linda pieza amueblada a señor formal; Rivadavia 2131 p. 3o.

Alquilase lujosa pieza amueblada familia italiana, Corrientes 1774. v8

A 30 $ buena pensión, Bolívar 491, sala, F. P.

Alquilo sala amueblada, Chile 822. v7

A 30 $ alq. piecita amuebl., 3er. piso, B. Mitre 868.

Alq. sala am. o pieza con pensión, 60, a $ 100 $; Rivadavia 1063.

Alq. sala y p. am. con pensión, flia, Av. de Mayo 1339, piso 2o., C.

Alquilanse sala y pieza amuebladas, a persona seria, Libertad 259.

A uno o dos señores pensión en familia, Sarandí 81, D. 13.

Alquilase habitación amueblada en 30 ... familia, Montevideo ...

[illegible]

HABITACIONES AMUEBLADAS CON O SIN PENSION

Alquilase sala con o sin muebles a 1 ó 2. Córdoba 2904.

Alquilo pieza amueblada a hombre solo, Alsina 730, dep. 19.

Alquilo pieza amueblada para hombre solo, Charcas 2373.

Alquilase pieza amuebl., con ventana, a hombre; Victoria 775.

Alquilase pieza bien amueblada Libertad 249. v7

Alq. pieza amueb., con pensión o pensión sola, Sarandí 463, familia.

Alquilase sala espléndidamente amueblada, 45 $, familia vasca, Ombú 472.

Alquilo pieza con muebles, c. familia, Trelles 634, Flores.

Alq. sala bien amueblada, matrimonio, baño, contiguo, Cerrito 157.

Alquilase pieza amueblada, San Martín 378, depto. 9.

Alq. pieza bien amueblada a caballero, 40 $; comod., Cerrito 157.

Alquilase pieza amueblada con pensión casa familia distinguida, Pueyrredón 919

Alquilo hermosa pieza amueblada en 35 $, Guardia Vieja 4029. v7

Alquilase pieza amueblada para hombre, Rivadavia 1535. v6

Alquilo salita amueblada, con o sin pensión; Independencia 433, dep. M.

Alquilase pieza amueblada para caballero, Azcuénaga 832. v7

Alquilo piezas amuebladas, con pensión, precio módico, Sarmiento 732. v6

Alquilo hermosa pieza amueblada, matrimonio solo, Sadi Carnot 456. v8

Alq. señora italiana espl. sala amuebl., indep., t. conf. Talcahuano 353, 3o. v7

Alq. pieza amueblada a caballero, casa seria, hay teléfono, Solís 695. v8

Alquilase caballero solo, pieza amuebl. casa flia.; Bolívar 545. v10

Alquilo pieza amueblada, para uno o dos caballeros, Beruti 2446. v7

Alquilanse piezas amuebladas con o sin pensión; B. Mitre 1176. v7

Alquilase piecita amueblada, buena pensión, Beruti 2485, esq. Pueyrredón.

Alquilo pieza amueblada a caballero solo en familia italiana; Paso 260. v7

Alquilo sala con balcón, sin muebles, con pensión, Rivadavia 3069. v7

A 30 $ alquilo pieza amueblada, persona seria, Corrientes 1633.

Alquilo pieza amueblada barata, comodidad cocina, Charcas 1057.

Alq. salas y piezas amueb. C. pensión, baño c. y teléf., Cangallo 1053, 1o.

Alquilo sala amueblada, buena pensión, 1, $ 90; mat. 130, Moreno 711.

Alquilo sala con pensión a jóvenes solos, Río Bamba 1142. v7

Alquilase pieza amueblada para caballero solo, Paraná 980. v8

Alquilo sala o pieza con muebles y pensión, Santa Fe 2140. v8

Alquilase una pieza amueblada, Rincón 282.

Alquilo pieza amueblada a hombres solos, Charcas 1068. v9

Alq. a caballero, lindo dormitorio amueblado, Av. de Mayo 665. v7

Alq. linda pieza bien amue., muy grande, Reconquista 322, 2o. v7

Alquilanse piezas con pensión, Moreno 1326, dep. 5. v7

Alquilase sala bien amueblada, con pensión, Av. Mayo 891.

Alquilo pieza con muebles, Lavalle 1139.

Alquilase sala con pensión, teléf., baño, Tucumán 1110, 1o. v10

Alquilo piecita amueblada, hay teléfono, Esmeralda 61, 2o., izq. v8

Alquilo pieza amueblada a caballeros o matrimonio, casa familia, Moreno 321.

Av. de Mayo 847, 4o. piso, piezas y pensión para 2, no preguntar portero.

Alq. pieza amueblada 1 ó 2 caballeros, casa familia, Defensa 1381. v7

Alquilase en familia una pieza amueblada, con pensión; Anchorena 830. v7

Alq. lujoso dormitorio a la calle, amueb., independ., Andes 434, piso 1. v7

Alq. salita amueblada, con o sin pensión a caballero solo, casa seria; Esmeralda 463, 2o. p. v7

Alquilo pieza amueblada con ventana, 30 $, y otra por 18, en familia, Cucha Cucha 1120.

Alquilase salita bien amueblada para caballero, tranquilidad y confort, Callao 496, piso 2o. v7

Alquilase pieza amueblada con pensión en casa de matrimonio solo, San Martín 522, piso 2o. izquierda. v6

Alq. pieza amuebl., c. o sin pensión, único inquilino. B. Irigoyen 1640, departamento K. v6

Amplio y lujoso dormitorio amueblado alquilo a señor de respeto, Venezuela 1634. v6

Alquilo a caballero sala amueblada. Todo confort. Esmeralda 599, primero, derecha.

Alq. hermoso comedor y 1 pieza con muebles, separadas, casa familia, Azcuénaga 472. v7

Alquilo sala y antesala (comedor con muebles), Santiago del Estero 861.

Alquilase sala amueblada, con pensión, teléfono y baño, casa señora argentina, Corrientes 2006.

Alquilase hermosa sala con o sin muebles, con pensión, matrimonio o caballero, Belgrano 456, 1er. piso. v7

Alquilo pieza amueblada, familia a caballero, Avenida Mayo 1074, 1er. derecha. v8

Alq. pieza muebles, ventana, sol y pensión 70 $, único, Tucumán 1511, dep. 7.

Alq. a caballero, sala bien amueb. baño inmediato, casa tranq., Chacabuco 637.

Alq. pieza amueblada a caballero serio, todas comodidades, casa familia, Ayacucho 932. v7

Alquilase piecita amueblada, pensión, persona sola, único inquilino, Ayacucho 999.

Alquilo pieza ventilada a hombre solo, pensión esmerada, flia. francesa, Belgrano 456, 4o. piso.

Alquilo gran sala y antesala amueblada, con o sin pensión, único pensionista; Rivadavia 1386.

Alquilo a caballero linda pieza bien amueblada, independiente; Paraná 480.

Alquilo sala, muebles y pensión a dos señores, casa familia; Sarmiento 1528, letra B.

Alquilo dos piezas amuebladas a la calle, juntas o separadas, baño, teléfono, único inquilino; Sáenz Peña 105, 3o. derecha. v7

Alquilo sala amueblada, todo lujo, baño completo, U. T. y una regia pieza, baño contiguo, $ 80 y 100; Moreno 1160. v9

Alquilase a hombre serio, pieza o sala bien amueblada, única, mucha limpieza, familia 2 personas, Perú 358, 2o. C. v6

Alquilase sala amueblada, contigua al baño en familia, comodidades, teléfono, etc., referencias mutuas, Callao 295, 4o. piso.

Alq. amplia sala y una hermosa habit. independientes, amuebladas, sin pensión, matrimonio o caballeros, casa seria y tranquila, con todas comodidades, Alsina 883.

Buena pensión familiar, 50 $, Corrientes 1258, dep. 28. v8

Belgrano, sala con pensión, matrimonio o señores, todas comodidades, Juramento 2375.

Corrientes 970, en familia, alquílase sala, antesala y piezas, con o sin muebles, pensión, teléfono, baño. v7

Casa-quinta alquílanse 1 o más piezas, pensión, U. T., Bacacay 2030, Flores. v6

Comedor y 1 ó 2 piezas, con o sin muebles, cerca ... subte, a mayores; Castelli 49.

Daría pensión y pieza a caballero decente,

Doy pensión, pieza amueblada, matrimonio o compañeros, familia, Lima 1361.

Dos sala y ..., amuebladas, alquílanse a señoras o matrimonio; Esmeralda 121.

Excelente pensión a familias distinguidas, con pieza, Alsina 730, piso 1o. a la calle

En familia se alquilan piezas con pensión, 55 $, C. Pellegrini 118, 2o. v7

En familia se da pensión a caballeros; Bmé. Mitre 1359

En 100 $ pieza amueblada, con pensión, a matrimonio ó 2 cab. Chile 414.

Excelente pensión 30 $, con pieza desde 50, abonos mensuales, Maipú núm. 39. v8

En casa respetable se alquilan piezas amuebladas o no, a personas mayores, Pueyrredón 1731 v6

En casa de familia se alquila pieza amueblada, con pensión, Corrientes 933. v6

En Cangallo 1148, alquilo lindas piezas grandes y chicas interior, lindo patio, bien amuebladas con excelente pensión, familia francesa, a 1 y 2 caballeros, o matrimonio; teléfono, buen confort. v9

En casa de familia, alquilo bonita sala, muy bien amueblada, comunicación a cuarto de baño, pensión esmerada para matrimonio, Belgrano 438, 4o. piso.

Familia respetable ofrece pieza y pensión a señora o señorita distinguida, ún. inquilina, refer. mutuas U. T. 7418, Lib. v7

Familia seria alquila hermosa pieza amueblada, caballeros o matrimonio ... pensión; Moreno ...

HABITACIONES AMUEBLADAS CON O SIN PENSION

Hermosa sala amueblada, se alquila, General Urquiza 65, dep. 3, p. 2o.

Hermosa pieza amueblada a hombre solo, se alquila, Alsina 780, depto. 31, 4o. piso. v7

Habitación, con o sin muebles y pensión, a matrimonio o señores, baño caliente, teléfono, ascensor, casa de flia. Bolívar 321, 1o. dcha., U. T. 2320, Avda. v7

Independiente pieza, alquilo bien amueblada, a caballero, Corrientes 1354, 6o. piso. v6

Linda pieza amuebl. a señor o señora seria, cerca Once y sub. Castelli 49.

Maestra distinguida da pieza y pensión; Charcas 2133.

Matrimonio italiano, da pensión, pieza, señora o señorita sola, único inquilino, hay piano, Agüero 1312. v8

Pensión sala amb. o sin, a matrimonio, único inq., Belgrano 1678, bajos. v8

Pensión argentina, la más preferida para familias, p. mód. Victoria 1046. v5

Piezas lujosamente amuebladas, alquílanse, Viamonte 641. v6

Pieza con pensión en familia, con o sin muebles, Belgrano 2321.

Pieza con muebles y pensión, alquilo, Av. de Mayo 1385, 1o. derecha.

Pieza y pensión a Sra. o pensión, Pueyrredón 567, dep. 8, trt. desde 1 p. m. v7

Pieza amueblada, único inquilino, Rincón 1186, 2o., dep. 11. v8

Pensión y pieza amueblada, en familia, Cangallo 1627. v7

Pieza bien amueblada alquilo, Paraná 858, piso 4o., H., teléfono.

Pensión (o sin) piezas amuebladas, casa flia. inglesa, Perú 142, 2o. piso.

Pieza muebles, pensión, 60 $, se alquila, Corrientes 1387, 1o. izq. v7

Pensión con o sin pieza, 30, 35, 55-60, flia., Belgrano 2577.

Pensión 30, pieza 50, para caballeros, en familia, Sáenz Peña 119.

Pieza amueblada con o sin pensión, baño y teléf., Rivadavia 1090. v7

Pieza grande c. o s. muebles, c. pensión familiar, único, Libertad 275.

Pieza amueblada y pensión a dos caballeros, Corrientes 2013, 3er. piso.

Pieza 40 $, amueb. alq. Sr. solo, casa famil. Talcahuano 426, 4o., d. 20.

Pensión y sala, balcón, a 1, 2 o 3 compañeros, a 50 $ c/u., Tucumán 418.

Pieza amueblada para matrimonio o señor, barata, casa familia, Maipú 882.

Pieza amuebl. c. buena pensión, alq. $ 75, ascensor, Bolívar 321, Dt. 5.

Pieza bien amueblada y ventilada, alquilo en 42 $; Talcahuano 446.

Pensión únicamente da señora española; Cerrito 544.

Pequeño depto. sala y dormit. bien amueb. a señor disting., Av. de Mayo 1168, 2o, piso, C.

Pza. amueb. alquilo a caballero, teléf. y comodidades, 50 $, Paraná 858, p. 3, dep. E.

Pieza amueb. con pensión en familia, módico, Libertad 443, 4o. piso, ascensor. v8

Pensión familiar, Sra. Catalana daría a uno o dos caballeros, Rodríguez Peña 255, dep. B.

Pieza con buena pensión, en familia francesa, se da a caballero distinguido, Lavalle 2819.

Pensión de 1a., a 4 únicas personas, Esmeralda 865, dto. 14, Coop. T. 2336, Central.

Pieza bien amueblada con o sin pensión, alquilo, Pueyrredón 1347, piso 1o., dep. B.

Pensión familiar, con o sin pieza, desde 33 $, hay nuevos dueños, Bernardo de Irigoyen 263.

Pieza a la calle, regios muebles, c. pensión, alquilo a caballero distinguido, estable, con referencias mutuas, Salta 274, 1er. piso, derecha.

Sala amueblada alquílase a 1 ó 2 personas, pens., Corrientes ... v7

Se alquila pieza amueblada a hombres solos, en flia. franc. R. Peña 217. v8

Se alquila pieza amueblada, calle Maipú 381, 3o. piso, izq.

Se alquilan 2 piezas amuebladas, Viamonte 1805.

Se alquila sala con muebles, Cabildo 152, dep. D., primer piso.

Se da pensión a 3 ó 4 personas mayores, Viamonte 1345 (altos).

Se alquila pieza amueblada para hombres solos, Suipacha ...

Se alquila una pieza con pensión, Entre Ríos 355 (2o. piso).

Se alquila sala bien amueblada a la calle, en familia, Paraná ...

Sala amueb. indep., baño, a mat. o cab., ...

Sala muy bien amueblada y pensión, a personas serias, ...

Se alquila pieza a la calle, amueblada, B. Mitre 1192.

Sala amueblada, alquílase, teléfono, etc., Viamonte 850 ...

Sala bien amueblada, con o sin pensión, se prefiere señorita, Paraná ...

Se alquilan piezas con pensión, familia española, Victoria 1166.

Sala, antesala indep. amueb., a mat. o caballero, Bmé. Mitre ...

Se alquilan piezas a la calle con pensión; Santa Fe 2797.

Salita amuebl. alquila a familia decente; Talcahuano 862, 1o.

Saloncito y dormitorio muy bien amuebl., alqu. a caballero serio, Lavalle 263.

Sala y antesala amueblada, alquílase, para escritorio y dormitorio señor solo, Pozos 742.

Se alquila una pieza amueblada para dos compañeros, Carabelas 217, frente mercado del Plata.

Sala amueblada, con pensión, alquilo, casa moderna, confortable, Avenida de Mayo 1249, 4o. piso.

Se alquilan salas y piezas amuebladas, con pensión, de 140 a 350 $. San Martín 432.

Se alquilan independientes, pieza amueblada y piecita sin muebles, Venezuela 2354, dep. 16.

Se alquila pieza amueblada, con pensión a matrimonio o señor serio, Lavalle 1659. v7

Se alquila pieza amueblada a persona seria, casa de corta familia, Lavalle 1025, piso 2o., derecha.

Se alquila sala bien amueblada, con pensión, baño, teléfono, Sarmiento 971, 1o., A. v7

Salita independiente, vista a la calle, con muebles, Lavalle 1067, depart. 1o., piso 1o.

Sala amueblada, independiente, a persona sola o matrimonio, Sarmiento 1532. v7

Sala antesala y piezas se alquilan, comida italiana, b. caliente, Perú 339.

Sala o pieza con o sin pensión a caballeros o matrimonio, Bdo. de Irigoyen 1328. v8

Se alquila pieza amueblada a personas mayores, hay baño frío y caliente y luz eléctrica, único inquilino, referencias mutuas, Gral. Urquiza 1631. v7

Se alquila sala 45 $, amueblada, con balcón a la calle, a señora o señorita formal, en casa familia distinguida, Independencia 409, dep. A. v8

ESCUELAS, INSTITUTOS Y ACADEMIAS

Academia Superior de Comercio "Pellegrini" Avellaneda 2106, Flores. v8

Acad. central, teneduría, franc., ingl., máq., taq., ort., cuent., Chacabuco 158.

Aritmética, máquina, taquigrafía, idiomas, Tacuarí 677. v8

Acad. Santa Fe 3208, comercio, máquina, telégrafo, grados, años. v8

Academia Naval Parsons, Director ex oficial armada; profesor Escuela Naval Militar, Av. de Mayo 1276. v7

A las escuelas sudamericanas, Lavalle 1059, pida folletos para estudiar por correspondencia. v8

Academia Argentina de Corte, y confección de moldes. Enseñanza rápida por mét. sencillo, Humberto I 3035. v12

Acad. Paraguay 2553, grad. idiomas, idóneos, máq., cont., ten., 5, 15 $, años 20, 40 $, bachi. abrev. 1er. térm. junio. v8

Acad. Bernardi, corte y confección premiada Minis. Instruc. Públ. y 20 premios de concursos. Otorga dipl. de mayor v. en la América del Sur. Sta. Fe 2488. v12

Academia Berlitz, Callao 351, la única verdadera. Lecciones particulares y clases generales diurnas y nocturnas, francés, inglés, castellano, italiano, latín, etc.

Acudan a la Academia de Ciencias y Letras, Santa Fe 3013, Palermo, si desean preparación sólida y pensión moderada.

Academia "Lavalle" Director: ... Vera. Prof. y contador. Clases ... tales, superiores comerciales. Pupilos, medio, externos, Varela 339-347. ... Flores.

Academia Mercantil, Belgrano. Fundada en 1895, por el prof. ... Cardoso—El 10 del cte. inauguración de cursos. Infórmese ... Bmé. Mitre ... Unión Teléf. 5378, Mitre.

A 10 $ mensuales en la "Academia Mercantil Pagano" (incorporada) dictan lecciones diarias de teneduría de libros a oro y papel, cálculos mercantiles, aritmética, álgebra, inglés, francés, castellano, caligrafía, etc. Clases diurnas y nocturnas; Uruguay 239. U. T. ...

Academia "Campos" militar y naval. Profesores ex oficiales Ejército, Marina, Dr. Victorino Campos. Preparación para ingresos Colegio Militar y Naval ... Nacional. Pueden matricularse ... 1140.

Academia General ... [illegible]

ESCUELAS, INSTITUTOS Y ACADEMIAS

… ESCRIBIR A MAQ. 3 … San Juan 1543, Academia. v10

… COMERCIAL "MERCURIO" … 2476, prepara a tenedores de … tiempo y de título del mismo … al mes. Director: C. Pagano. … gratis de 7 a. m. a 10 p. m. v8

… MERCANTIL "PISONERO" … 1406. Preparación rápida y eficaz … "Contadores", "Balanceadores", "Tenedores de Libros", empleados de Banco … máquina e idiomas. Otorga diploma. Enseñanza práctica e individual, … de resultados positivos). Informes … Director. Recibe pupilos. v7

… INTERESADOS EN APRENDER … y en poco tiempo la … y teneduría de libros, se les … que el 5 de marzo se inaugurarán … en el Instituto Superior de … calle Libertad 253. Sección especial de enseñanza por correspondencia. … León Bugnot. v9

… INSTITUTO ARTURO CARDOSO— … en 1895—Establecimiento moderno … enseñanza preparatoria, secundaria … especial. Ingresos y años Nac., Colegio Liceo, etc., Naval y Militar. Preparación por profesores especialistas. Exito … Solicite informes. 3562 Bmé. Mitre 3562, U. T. 5273, Mitre. v8

ACADEMIA SUPERIOR DE COMERCIO "Heller", Central: Corrientes 1980. Sucursal: Corrientes 2785 y Rivadavia 6832. … "Contadores", "Tenedores de Libros", cajeras, empleados, taquigrafía, … Clases para señoritas. Cursos por correspondencia al interior. Otorga diplomas. Director: A. Heller, contador público … autor de las obras Método Heller. v7

EL INSTITUTO NACIONAL DEL PLATA —Continúa abierta la inscripción. Años Nacional, Comercial, Bachillerato abreviado. Funcionarán clases especiales para alumnos de 6o. grado que rendirán ingreso y 1er. Nacional en noviembre próximo. Ingreso Militar, Naval y los 6 grados. Cursos comerciales abreviados. Idiomas. Taquigra-

EL INSTITUTO LLONCH DE FONTOVA — Directora: Francisca Llonch de Fontova, autora del método, corte moderno, premiado en Milán en 1915 y aprobado por las escuelas nacionales. Cursos completos. Profesoras de la E. Profesional, Academia de Bellas Artes y Alianza Francesa. Confección corsés, sombreros, bordados y encajes a mano y a máquina, flores, dibujo, pintura, repujado. Artes decorativas e idiomas. La sociedad de ex alumnas, ha fundado un … número de becas. Para informes, al Instituto, Belgrano 1838.

ACADEMIA "LUIS PASTOR" NAVAL Y MILITAR — Director: F. Suárez de Deza, ingeniero catedrático nacional. Preparación sólida para ingreso al Colegio Militar y Escuela Naval. El éxito de esta Academia en 39 años, lo prueba estar formadas la E. Naval y C. Militar por alumnos de la misma, siendo la única que obtuvo las primeras notas en los últimos exámenes, ingresando todos sus alumnos. Está abierta la inscripción. Pupilos y externos, Azcuénaga 1054, U. T. 1584 Juncal. v8

A LOS PADRES DE FAMILIA, empleados y estudiantes: El acreditado Instituto Superior de Ciencias Comerciales "Heller", Rivadavia 3412, inaugurará del 1 al 10 nuevos cursos, para preparación rápida y práctica de "Contadores", "Balanceadores", "Tenedores de Libros", "Cajeros", "Empleados" de Comercio, Bancos, "Dactilógrafos", "Taquígrafos". Enseñanza individual. Sistemas propios reconocidos por los mejores. Clases diurnas y nocturnas, e independientes para señoritas. Otórgase diplomas. Cursos especiales por correspondencia al interior. Soliciten informes y programas al fundador y Director: Isaac Heller, Profesor, contador, … contador público y autor de las renombradas obras "Sistema Heller", Rivadavia 3412

A LOS señores PADRES DE FAMILIA en particular y a los estudiantes en general, se les previene que el 10 de marzo se inaugurarán en el Instituto Superior Italiano, Cangallo 1723 (incorporado por decreto del S. G. N. 13 junio 1914), los cursos diurnos para la preparación de Peritos Mercantiles, Tenedores de Libros y 1er. año del Nacional (con especialidad los 6 años del Nacional Central). Profesores especialistas. Cursos nocturnos exclusivamente para la preparación de verdaderos Tenedores de Libros prácticos, clases de perfeccionamiento y extensión para diplomados, atendidas personalmente por el director Contador público Nacional, José R. Aquiano Res… Verba. Queda abierta la inscripción. Nota: Los años de existencia y los resultados positivos obtenidos constantemente, … su seriedad. v8

ASPIRANTES A "PERITO MERCANTIL", "Idóneo Tenedor de Libros" y …ente de Comercio": queda abierta … Academia Mercantil Pagano" (incorporada para todos los cursos a la E. S. de Comercio de la Nación) la matrícula para todos los cursos oficiales que se inaugurarán el 10 del corriente mes de marzo, pudiendo inscribirse también los que no tengan certificado de 6o. grado, pues gozarán de los mismos beneficios de los alumnos … de la E. S. de Comercio de la Nación. Los interesados pueden inscribirse en … Academia … todos los días de … a. m. a 10 p. m. Nótese: Esta Academia es la única que lleva … sus alumnos títulos de "Perito Mercantil" y "Contador Público Nacional". Clases diurnas y nocturnas. Se admiten pupilos, medio y cuarto pupilos. Prospectos y programas gratis. Director: Salvador V. Pagano, contador público nacional, autor del "Tratado Teórico-Práctico de Contabilidad y Teneduría de Libros" … completo de los publicados hasta la fecha, Uruguay 258. U. T. 543, Libertad. via

COLEGIO PROPIO para pupilos, 30 $, gran casa-quinta, Pcias. Unidas 4914. v10

COLEGIO VICTOR HUGO, incorporado para todos los años, Venezuela 1165. v9

CONSERVATORIO "PAGANINI", Corrientes 4626, programa nacional, sucursal: Forest 879, Dtor. J. G. Vendita. v15

COLEGIO Charlemagne, anexo al Victor Hugo, grados, comercial, preparación para Nacional Central, Venezuela 1165. v9

COL. INST. Humberto I 1351 y E. Unidos 1568, para varones y niñas, U. T. …04, B. Orden.

CORRIENTES 3343 INCORPORADO, Matrícula oficial, los 6 grados, años del Nacional, Pupilos, externos, prec. mód. v8

COLEGIO NEGROTTO, incorporado Nacional, pupilos, cuarto y externos, matrícula abierta, Sta. Fe 5141. v10

COLEGIO CENTRAL DE FLORES, Pedernera 113. Nacional, grados, mil., nav. comer., Internado mod., 8 años de éxito. v7

COLEGIO ITALO-FRANCO-ARGENTINO, Cabildo y Republiquetas 2361, Pupilos, 25 pesos. v7

CONSERVATORIO "MELANI", Director David Bolla, Entre Ríos 725. Matrícula y derecho de examen gratis. Salas de estudio para las niñas que no tengan piano. U. T. 1485 (Libertad). v13

COLEGIO SARMIENTO, ANTIGUO Y acreditado, con gran edificio propio, especial para pupilos, desde 40 $, enseñ. primaria, secundaria e idiomas, San Juan 3543. Teléf. U. Soliciten reglament. v15

COLEGIO NEGROTTO NIÑAS INCORP. Normal, Liceo, Comerc., 10 $. Pupil. con ing., franc., músic., 30 a 50 $. Idiomas 10 $, cort. o bib 2 h. día 10 $ mes. B. Mitre 3909. v9

COLEGIO CENTRAL SAENZ PEÑA 1640. Años libres, incorporación al Normal, Nacional, Liceo, Naval y Militar, incorporado a los 6 grados primarios. Se reciben alumnos desde 5 años. v7

COLEGIO "C. CISNEROS" (INCORPORADO). Enseñanza primaria, secundaria, comercial. Suntuoso edificio, rodeado de jardines, 3.000 metros de terreno, Especial para pupilos. No hay vacaciones, Av. M. de Oca 745, teléf. U. T. 1337, B. O. v31

COLEGIO RIVADAVIA — RIVADAVIA 3554. Funcionan los seis grados primarios y los años del Nacional y Comercial, dos años en uno, ingreso al Militar, Naval y Mecánicos. Pupilos desde 40 $ v8

COLEGIO INSTITUTO FEMINA, CALLAO 606. Internas, medio internas y externas. El Instituto Fémina ocupa seis propiedades contiguas y próximamente efectuará grandes ensanches. Baños fríos y calientes. Grandes patios. Clases desde el 1o. de marzo.

UNICO INSTITUTO LARCO
incorporado a las Escuelas Normales, A 1o., 2o. y 3er. año normal, se halla abierta la inscripción desde el 1o. de febrero para ocupar las pocas vacantes disponibles.

UNICO INCORPORADO AL LICEO NACIONAL DE SEÑORITAS
Abierta la inscripción desde 1o. hasta 5o. años. Las niñas pueden hacer dos o más años en uno. Los exámenes se rinden en el mismo colegio.

TAMBIEN INCORPORADO
al Consejo Nacional de Educación para los hasta 6o. grados primarios. Curso de religión (gratuito) para las niñas cuyos padres lo soliciten.

EN BREVE INCORPORADO
a la Escuela Nacional de Comercio y a la Academia Nacional de Bellas Artes

CURSOS ESPECIALES O DE ADORNO
En estos cursos en el único establecimiento, entre sus similares, cuyo título es legalmente válido, pues es el único instituto incorporado en casi todas sus ramas y que no lo está en todas por no haber incorporación posible en algunas de ellas. Lo primero que debe mirar una niña antes de inscribirse en un curso, es la seriedad de la casa donde va a ingresar, y qué título se le otorgará, qué validez tendrá. Si se desea seguir un curso como vía recreativa con más razón mirará en qué casa entra, y qué clase de profesoras estarán en contacto con ella. Estos cursos son los siguientes: Francés (Alliance Française), 3 horas diarias de clase por cada curso, inglés, italiano, castellano, taquigrafía, caligrafía (curso especial para señoras y señoritas mayores); declamación, danzas de salón y fantasía, canto, repujado en cuero, … pirograbado, escultura en asta, … grabado en vidrios, esmalte, … pintura a pluma, dibujo y pintura, … programa de la A. N. de Bellas Artes, … bordados, encajes, tejidos, etc. Corte y confección de vestidos y corsés, … sombreros, piano, violín y solfeo, … y reglamentos gratis. … en el verano, han quedado … muchas familias … sus niñas, … [illegible]

COL. INSTITUTO "MARIANO MORENO" Donato Alvarez 124 al 240, Flores. Gran comodidad para pupilos, … quinta, jardines, el campo en la ciudad, para crecer. Buena comida. Enseñanza elemental, primaria, preparatoria, comercial. v20

COLEGIO MODELO, Sáenz Peña, Chalet rodeado jardín y 3 cuadras … prof., parque, museo, biógrafo instructivo, banda, etc. Pupilos 44 $, grados, ingreso nacional, teneduría. Reglamentos ilustrados gratis. Rivadavia 7234. U. T. 1072, Flores. v8m

CONSERVATORIO "CORRAL", Este conservatorio de música debido al crédito dispensado por las mejores familias inaugurará sus grandes ensanches el 10 de abril sobre la esquina Victoria y Salta. Queda abierta la inscripción. Director: Rafael Corral, Victoria 1211, U. T. 7869, Lib. v16

CONSERVATORIO "FONTOVA" 1898 Belgrano 1898. Director: Conrado J. Fontova, fundador del Instituto Musical Fontova en 1893. El cuerpo docente se verá ampliado con los nuevos profesores de canto, arpa, mandolín, guitarra, declamación, estética e historia de la música. Audiciones de conferencias, concursos y conciertos en los salones del establecimiento. Queda abierta la matrícula.—El secretario.

C INSTITUTO NACIONAL DEL PLATA, Corrientes 2774. Incorporado. Próximamente, inauguración de todas las clases, años Nacional, Comercial, 2 años en 1, ingreso y 1er. año para noviembre. Catedráticos nacionales para cada materia. Preparación Militar, Naval y Facultades. Enseñanza primaria completa. Taquigrafía. Idiomas.

COLEGIO CARLOS Ma. DE ALVEAR, Incorporado al Nacional, Sarmiento 865, U. T. 2869, Lib. Preparación sólida del bachillerato, pudiendo rendirse dos años en uno. Ingreso al Nacional, Naval, Milit. Comerc., Indus. Esc. Mecánicos, Agr. y Veterinaria. Los exámenes regulares se rinden en el mismo colegio. Admítense pupilos y externos desde 6 años. Está instalado en el barrio más céntrico de la ciudad, con todo el confort moderno, en un edificio muy higiénico. A nada le compromete si lo visita y consulta sus precios. La inscripción está abierta. v12

DESEA INGRESAR al Normal; No pierda tiempo, de 5o. grado lo puede hacer, Sáenz Peña 1640. v7

ESCUELA ARGENTINA DE MUSICA I. F., 100 becas, Corrientes 4626. v10

ESCUELA DE BAILE, Director: D. Mastrangelo, dipl. París, Callao 157. v12

ESCUELA DE BAILE, Cangallo 1570, Enrique Roist, 1er. profesor argentino. v8mq

ESCUELA DE BAILE V. Darago, dipl., Callao 341. En seis horas enseña tango y one step, 4 profesores. v15

EN EL INSTITUTO "NICOLAS AVELLANEDA", Venezuela 1051, incorporado al Rivadavia, está abierta la inscripción para pupilos y externos. v18

ESCUELA DE CANTO Y BAILES MODERNOS. Ninguna que mejor, más pronto y barato enseñe, lección 1 hora 2 $, calle Victoria 1211, U. T. 7869 Lib. v6

ESCUELA DE BAILE, CALLAO 186, enseño rápido en 6 lecciones, tango como cualq. baile, debido a la larga práctica por haber enseñado 1070 alumnos desde el año 1913. Clases día y noche. v7

ESCUELA DE BAILES DE SALON: Director J. C Herrera, primer profesor argentino, diplomado, con un alto cuerpo de profesoras. Profesor del Plaza Hotel, sucursal en Mar del Plata, B. Mitre 1282, U. T. 5830, Libertad. v15

INGRESO AL COLEGIO MILITAR Y ESCUELA Naval (exclusivamente). Aviso que el lunes 24 de marzo, comenzaré los cursos de preparación para ingresar a este colegio. Clases individuales. Pida informes al prof. P. E. Marque, Pozos 1114, U. T. 1196 B. Orden. v24

NAVAL Y MILITAR, COLEGIO GENERAL Alvear, Sarmiento 865; U. T. 2869, Lib. Preparación seria de estas dos carreras, dándoles su verdadero carácter. Admite pupilos. No nos incomoda si visita este colegio. v12

PROFESORADO EN GENERAL

ARIT., TENED., MAQ., CALIG., TODO 10 $ mens., diploma, S. Juan 1543. v10

A OBREROS, leer, escribir, cuentas enseño en 2 meses, San Juan 1543. v10

ARITMETICA, TENEDURIA, INGLES Y francés, diplomas, Perú 1278. v8

AGRONOMIA, veterinaria, ingreso sin bachillerato, García M., Alberti 234. v8

A CONSTRUCTORES, obras, closq. preparo, dib. 8 $ mes. E. Unidos 1824. v8

A CURSOS rápidos, máquina, taquigr., cort., cuent., idiom., ten., Chacabuco 158

A SEÑORITAS: leer, escribir, cuentas; puntadas, etc., Viamonte 843. v8

ALUMNAS proporciono vacantes normal y liceo; B. Mitre 3909. v7

AMBOS SEXOS, MAQUINAS DE ESCRITURA, 2 6 mensuales, B. Mitre 3582. v8

ALGEBRA, Geom., Trig., Fisc., etc., Ingreso al Na. Aguilar, Andes 121. v15

A LEER, ESCRIBIR Y CUENTAS en 2 meses, ambos sexos, San José 450. v10

A 3 $ POR MES, enseño SOMBREROS, piano, solfeo, piezas en 3 meses, corte confección a 5 $, Belgrano 2486. v18

A 4 $ MAQUINAS CON PRACT., ESCRITORIO, tened., aritm., ortog., callg., taquig., etc., 10 $, Corrientes 1241. v7

AÑOS LIBRES Y GRADOS, DOS años en uno, prepara profesor y contador, Sgo. del Estero 1128. v7

A señoritas PARA EMPLEOS DE OFICINA y comerciales, preparo rápido, 10 $ por mes, Rivadavia 3412.

A EMPLEADOS DE COMERCIO, BANCOS, oficinas, preparo rápido. Lecciones individuales día y noche, Rivadavia 3412.

A 10 $, LEER, ESCRIBIR, CUENTAS, materias comerciales, lecciones individuales, día y noche, Rivadavia 3412.

A RIVADAVIA 3412, LECCIONES INDIVIDUALES diarias, de todas las materias comerciales, a 10 $ por mes.

A SEÑORITAS, enseñanza comercial en breve tiempo; 10 $ mens. Corrientes número 2778.

A SEÑORITAS. Preparación para T. de libros, cajeras, empleadas, etc., $ 10 mes. Clases diurnas y nocturnas. B. Mitre número 3582.

A "CONTADORES", "BALANCEADORES", "Tenedores de libros", preparo rápido con clases individuales, día y noche, Rivadavia 3412.

A "TENEDORES DE LIBROS", "CAJERAS", "Empleados", preparo en 3 meses. Lecciones individuales día y noche, Rivadavia 3412.

A OBREROS, EMPLEADOS enseño individualmente aritmética, contabilidad, ortogr. y caligr. Clases nocturnas, Sáenz Peña 1640. v7

A 10 $ LECCIONES DIARIAS INDIVIDUALES de aritmética, contabilidad, caligrafía, ortografía, correspondencia, Rivadavia 3412.

AV. DE MAYO 1180, BELGRANO 2896 y Perú 1465, máquinas escribir, mes 3 pesos, ortografía, caligrafía, aritmética, mes $ 5. v8

A 10 $ MENSUALES se dictan cursos para obtener el diploma de "Contador público", "Tenedor de libros", "Taquígrafos", "Idiomas", etc. Corrientes 2778

A 2 $ MES idiomas, piano, canto, violín, guit., dib., pint., corte, confec., sombre., labores, flores, cuentas, caligr. etc. Tened., rep., máq. Doy dipl., Suipacha 170.

A 10 $ AL MES ENSEÑO EN CLASES generales día y noche teneduría a oro y papel, Contabilidad, aritmética, correspondencia, gramática, y caligrafía, C. Pagano, Rivadavia 2476. v8

ASPIRANTES AL DIPLOMA DE CONTADOR público, T. de libros, balanceador, etc. Preparación sólida e individual $ 10 mes. Infórmese 3582 B. Mitre 3582. U. T. 5273, Mitre. v8

BACHILLERATO en 2 años. Pidan datos, Tacuarí 677. v8

BACHILLERATO, LATIN, POR PROFESOR del Nacional, Florida 705

BACHILLERATO DIURNO Y NOCTURNO para ambos sexos, Florida 705.

BACHILLERATO RAPIDISIMO, ECONOMICO, éxito garantido, Florida 705

BACHILLERATO, inscribiéndose AHORA darán 1o. y 2o. término dic. 1919, 3er. ter. y tít. bachiller marzo 1920, Florida 705

BACHILLERATO NOCTURNO La inscripción está abierta, Sarmiento 865. U. T. 2869 Libertad. v12

BACHILLERATO ABREVIADO, 1 y 2 años, abonando después, y Naval, Militar, Independencia 1674. v14

CALIGRAFIA Y ORTOGRAFIA UNICAMENTE, Libertad 251, Margarit.

CALIGRAFIA, ORTOGR., REDACCION, mét. inmejorable, San José 450. v10

CASTELLANO, ITALIANO METODO breve, pronunciación perfecta, San José 450. v8

COLEGIO GUEMES. Pupilos desde $ 40. Dos cursos en un año, Nacional, Liceo. Cursos abreviados, Tacuarí 677. v8

CALIGRAFIA, contab., ortografía, enseña Poleschi, calig., nac., Acoyte 173, Caballito v8

CALADO, GRABADO EN METALES, vidrio, nácar, repujado, pintura pluma, porcelana etc., Chile 846, U. T. 260 L. Bacacay 2172, U. T. 1771, Flores v11

CALIGRAFO MARGARIT, Libertad 251. Reforma letra y enseña: inglesa, redonda, gótica, bastarda, etc. Método inmejorable. Certificados ex alumnos disposición

CONTABILIDAD, CALIGRAFIA, ORTOGRAFIA, aritmética y tenedor de libros en poco tiempo. Lecciones a domicilio, por carta F. Bernardo, Victoria 942.

DIBUJO, pintura enseño con programa oficial, Belgrano 2786. v8

DIBUJO Y PINTURA del natural, óleo, pastel, enseñ. en poco tiempo, a señoritas y niñas. Prof. Rivadavia 4059, de 1 a 5 v8

FRANCES por profesor parisiense, sistema Berlitz o gram., Callao 762. v8

FRANCES — Prof. Universidad París enseña, 10 $ mes. Corrientes 2778.

FRANCES, profesores, estudiantes, empl., el nuevo método F. el más fácil de todos, $ 2.50, librería Victoria 818. v7

FRANCES … [illegible]

FRANCES, ex profesor Berlitz, conversación, exámenes, preparación especial para viajes, Alliance Française, Av. de Mayo 715. v7

GUITARRA, profesor Leloup; B. de Irigoyen 798, U. T. 7783, Lib. v13m

GUITARRA DE 6 Y 11 CUERDAS, prof. Emilio Bó, lecciones a domicilio y en B. de Irigoyen 940, U. T. 2585, B. O. v10

INGLES, FRANCES, taquigr., piano, por profesora, Victoria 778. v7

INGLES enseño a ambos sexos, Conde 908, Tucker White.

IDIOMAS, INGRESO FACULTAD, PROF. R. M. Moore, diplomado, Maipú 306.

INGLES y francés por profesores especiales, Me. Ivars, Suipacha 88. v9

INGLES, CONV., GRAM., EXAM., método fácil, rápido, 6 10 mes, Perú 142, 1o. p. v8

INGLES, enseñanza completa, Libertad 449, Bajos. v7

INGLES, CONVERSACION, EXAM., 10 $ mes, Av. de Mayo 699, 3o. v8

INGLES, prof. Franck, enseña rápido de noche, S. Juan 1543, mes 5 $. v10

INGLES, francés, italiano, español, lecciones a domicilio, Cangallo 1743. v20m

INGLES, PROFESORA FRANCESA, EXAM. Y conver., casa y domicilio, Catamarca 939. v7

INGLES — Conversación, comercio, viajes, etc. Enseña rápido. Prof., Corrientes número 2778.

INGLES, ARITM., TENED., EXAM. DE ingreso, piano, Carlos León Irwin; 421 Paseo de Julio, 5o. piso. v14

INGLES, EX PROFRA. Berlitz, sistema rápido; conversación, comercial, clases noct., prec. mód., Av. de Mayo 715. v8

INSTITUTO MUSICAL LA LIRA, Directoras Loizaga e Igarzábal. Clases especiales en canto, piano, arpa, violín. Rigen los mismos programas del conservatorio de Milán o Italia. Gran perfeccionamiento en la impostación de la voz, clases diurna y nocturna. Está abierta la matrícula, Corrientes 1770, Bs. Aires.

LATIN, IDIOMAS Y MATEMATICAS, Perú 367, U. T. 4065, Avda.

MAQUINAS escribir todos los sistemas, enseño a $ 3, San Juan 2857. v7

MAQUINAS ESCRIBIR 3 $ MES, SE dan diplomas, Av. de Mayo 605, 3o. v8

MAQUINA ESCRIBIR, TODO SISTEMA, $ 3, Av. de Mayo 1180, Belgrano 2896 y Perú 1465.

MAQS. ESCRIBIR al dictado, permitiendo al alumno y corregir ortografía, $ 3 y 5; C. Leira, Libertad 251.

PROFESORA francés, inglés, alem. Prep. exám., a dom., Santa Fe 1823, 1o. v17m

PROFESORA SUPERIOR de piano, exámenes anuales, P. Goyena 1805. Fl. v12

PROFESORA DE CANTO Y PIANO, Relojería, San Juan 1364.

PROFESORA DE PIANO y solfeo, da lecciones, Humberto 529, dep. 1.

PROFESOR piano y solfeo a domic. $ 6, enseña piezas, Independencia 1319. v8

PROF. del Nac. prepara a domicilio, Moreno 1484, U. T. 7271, Lib. v8

PROF. dipl. piano, solfeo, Conservat. Argentino, presenta a examen, 6 $, Solís 673. v30

PROF. DIP. CORT. Y conf. sist. francés, a domicilio, carta E. G., Canning 2450. v8

POR 5 $ AFICIONADOS PIANO, VIOLIN guitarra, solfeo, en 3 meses, mandolín en 2, clases diur. y noctur., Sarmiento 1646.

PROFESORA SUPERIOR PIANO, solfeo, armonía, exámenes, Santa Cecilia, Thibaud Piazzini, Laprida 1759.

POR 5 $, piano, violín, solfeo, profesora superior y profesor, presenta examen, a domicilio, 10 $, Sarmiento 1546.

PROFESORA INGLES, FRANCES, MATERNAS, a niños o señoras, a domicilio, Castelli 49.

PROFESOR DEL nacional prepara a domic., grados y años. Precio módico; Lavalle 900, 2o. piso, B., U. T. 4964, Lib. v8

PROFESORA SUPERIOR DE PIANO Y solfeo, de los conservatorios de Pallemaerts y Thibaud-Piazzini, da lecciones; Venezuela 1622; U. T. 1387, Lib.

POR $ 6 ENSEÑO EN 3 MESES A SEÑORITAS y caballeros, piano, violín, guitarra, mandolín, band., acordeón, flauta, solf., Sarmiento 1848. v11m

PROFESORA SUPERIOR DE PIANO, DA lecciones. Enseñanza breve para aficionados; presenta a examen; va al centro; Helguera 95, Flores. v8

PROFESORA PIANO Y SOLFEO, premiada en Pallemaerts y Thibaud-Piazzini, lecciones, exám., Alsina 1495, U. T. 4498, Lib. v6

PROFESORA SUPERIOR, PIANO Y solfeo, del Conservatorio Thibaud-Piazzini, prepara para examen, Almirante Brown 890. v7

POR $ 5 enseño en 3 meses a señoritas y caballeros, piano, violín, mandolina, guitarra, acordeón, flauta, bandoneón, clarinete, bandurria, solf., México 2801. v8

SEÑORITA FRANCESA, DA LECCIONES de francés, conver., traduct. X. X. 20, poste restante

SRA. FRANCESA da lecc. francés, trad., conv., corresp., prepara examen; 10 a 12; 2 a 5; Sra. Dutzauin, 605 Av. de Mayo. v7

TAQUIGRAFIA ENSEÑO, VICTORIA 4018. Pobres gratis. v15

TELEGRAFIA, RADIOTELEGRAFIA, TAquigr., contab., idiom., Florida 705.

TELEGRAFIA, radio, electr., hay estaciones, Bocayuva 159, esq. Victoria. v7

TELEGRAFIA MORSE A OIDO ENSEÑO en 3 meses, clases a cualquier hora, 5 profesores; Bolívar 1556. v6

TAQUIGRAFIA PITMAN ENSEÑA BREVE, C. Leira, Libertad 251; Método inmejorable, comercial y parlamentario.

TAQUIGRAFIA PITMAN-PARODY, reformada, Av. de Mayo 1180, Belgrano 2896, Perú 1465. v8

TELEGRAFIA, Morse, a oído y cinta, profesor técnico, da clas. ventajosas a cualquier hora, San Juan 2857. v6

TENEDURIA DE LIBROS, aritmética práctica comercial, enseña profesor y contador público, Libertad 261, Letra.

TAQUIGRAFIA — Clases especiales. Enseñanza sólida. 10 $ mes. Corrientes número 2778.

TAQUIGRAFIA Y METAGRAFIA Pitman, a 10 $, enseña D. Romo Saavedra, autor del Manual de Taquigrafía Argentina. Santa Fe 4870, altos, primera escalera. v7

Ud. PUEDE SER TAQUIGRAFO EN breve tiempo y emplearse en seguida con buen sueldo. Estudie en su propia casa esta útil y lucrativa profesión. Nuestro sistema de enseñanza por correspondencia es sencillo y eficaz. Cuota módica. Soliciten folletos. Triunvirato 829 y Misiones 130, Bs. As.

PROFESIONALES PEDIDOS

AUXILIAR de tenedor de libros, se necesita, por carta a Cressy, calle Liniers 664.

AYUDANTE TENEDOR LIBROS PRECISO, que sea joven, teniendo buena letra y certificados, sueldo inicial 80 $, C. Correo 869.

AYUDANTE DE CONTADOR, SE NECESITA para casa de ramos generales de campaña, con buena letra, escritura a máquina y conocimientos generales de trabajos de escritorio, se dará preferencia al que haya desempeñado puesto análogo. Escribir indicando edad, nacionalidad, estado civil y referencias a J. H., Victoria 679.

BANDONEON preciso para campaña, Sarmiento 1180. v8

COCKTELERO que tenga buenas referencias se necesita para la capital, escribir Gregorio Ruiz, Corrientes 724. v7

DESEO PROFESOR PREPARAR ingresar F. Veterinaria; I. la Católica 1363.

DEPENDIENTE DE farmacia recomendado, se precisa, Defensa 201, de 3 a 6.

DIBUJANTE PRACTICO EN ACUARELA, necesito, E. A. S., Corrientes 633, de 1 a 3 p. m.

DESEO TOMAR LECCIONES de telegrafía. Ofertas por carta A. B.; Cerrito 585.

DEPENDIENTE práctico para farmacia, en la provincia de Entre Ríos, se necesita, tratar Gallo 748.

IDONEOS en farmacia preparo, $ 1 000, doy al alumno, que preparado en Sáenz Peña 1640, pueda justificar que lo aplazaron. v7

MAESTRA PARA primer grado se necesita, autorizada, Humberto I 1361.

MEDICO NACIONAL para la campaña; dirigirse Farmacia Gallo, Gral Rojo. v8

MECANICO dentista se precisa. Inútil presentarse sin ser muy competente, Patricios 391. v7

MUSICOS preciso, pistones, clarinetes y bombardino, para puesto fijo, en banda de policía; Entre Ríos 426. v7

MEDICO se necesita para vapor inglés, de pasajeros a salir alrededor 10 de marzo. Informes y demás, Boadle Wallace …

ORQUESTAS en general soliciten a la Sociedad Musical de M. P., Sarmiento 1676, U. T. 4335, Libertad. v14

PIANISTA para cine, de tarde, necesito, 50 $ mes, C. Calvo 568.

PROFESOR AUTORIZADO, INTERNO, se necesita, Rivadavia 8354.

PIANISTA se necesita, que sepa tocar armonium, inútil presentarse si no sabe; Rioja 2081, de 9 a 11 de la mañana.

PREPARO dependientes, idóneo de farmacia, por correspondencia, San Salvador 4469. v7

PIANISTA se precisa para biógrafo, para tocar al matinée, Belgrano No 2468, de 9 a 10. a P. M.

SE PRECISA una maestra para vice de un colegio mixto, sueldo 100 $, con o sin pensión y además un tanto por ciento de habilitación, pero debe poner un pequeño capital, Montes de Oca 495.

SE DESEA TOMAR LECCIONES DE guitarra, por profesora o profesor, muy competente en cambio de inglés o francés de profesora de Londres. Escribir a A. H. Librería Mac Lean, Pasaje Güemes.

S… señorita italiana, bien instruida … certificado de … para atender … [illegible]

SE PRECISA PROFESOR interno. Gral. Mitre 1846, Colegio "San Martín" Avellaneda.

SE NECESITA institutriz para pueblo de campaña, que sepa español, francés, inglés y piano, sueldo 150 $ mensuales, tratar otras condiciones, dirigirse a Gaspar del Campo, Gustracho, F. C. P. v12m

SEÑORITA CON PERFECTO conocimiento de inglés, para correspondencia y práctica en máquina Underwood se necesita. Por carta con referencias, Tacuarí 248.—Valt. y Olivari.

TALLER MECANICO, UBICADO EN EL centro, busca socio activo o comanditario con 3000 $ mín., buenas ganancias, Ombú 281. v8

VIOLIN 1o. y cello, sin pretensiones, se precisan, Díaz Vélez 4809.

VIOLIN necesito, cine-varieté, tratar T. M. Gavilán 1237, Flores.

PROFESIONALES OFRECIDOS

A $ 10 PLANOS de obras, firma, trám., refacciones, pint., Victoria 858, of. 3.

A LA OFICINA judicial adelanta gastos, tramita testamentarías y asuntos judiciales, Tacuarí 613, esc. 9 y 10. v16

AUXILIAR tenedor de libros práctico se ofrece, capital o campo, sin pretensiones, cualquier sueldo; Ecuador 293. v8

AYUDANTE TENEDOR DE LIBROS, SE ofrece o empleado escritorio comercial, buena letra, práctico en escritura a máquina, nociones idioma inglés, buenas referencias, A. G.; Belgrano 251. v8

A TAQUIGRAFA SOTO, JOSE C. MAGARIÑOS, corredores, rematadores, comisionistas en general. Representaciones, mercaderías. Asuntos civiles y comerciales en general, compra-venta de campos y propiedades urbanas. Aceptan poderes; calle Río Negro 1558, Montevideo.

APODERADO GENERAL, CON 25 años de práctica en la tramitación de asuntos judiciales y administrativos, como lo puede justificar con certificados de reputados abogados, muy práctico también en la redacción de contratos, etc., se ofrece para casa de comercio o establecimiento industrial, a sueldo, Sr. Aedaps Samot, Pueyrredón 115.

CONTADOR, inicia, arregla, lleva contabilidades por horas, módico; Concordia 937.

CORRESPONSAL dactilógrafo competente se ofrece, con una semana a prueba, para hacerse cargo de correspondencia casa seria; C. M., Sarmiento 1736.

DIBUJANTE DE decoración y lineal se ofrece; Congreso 3940. v7

DIBUJANTE muy bueno en dibujos mecánicos en general se ofrece; por carta a Fernando N., Brasil 1895. v8

DACTILOGRAFO se ofrece, conociendo francés, certificado y referencia, A. B.; Olazábal 2290. v8

DIBUJANTE proyectista muebles y decoraciones interiores, con práctica para taller, se ofrece; A. C. Dibujante, Belgrano 2784. v7

ESPAÑOL joven, taquígrafo dactilógrafo, con buena letra, bien recomendado y carnet de policía, ofrécese, M. C., Paraná 741. v8

FARMACEUTICA se ofrece, sin trabajo, Almagro 427. v7

FARMACEUTICO NACIONAL ofrece regencia, con o sin trabajo personal para la capital. Dirigirse a la Droguería Americana; B. Mitre 2176. v8

INSTITUTRIZ, enseñanza primaria, piano, dibujo, pintura, labores, repujado, se ofrece, va al campo, por carta M. C., Bartolomé Mitre 868.

INGENIERO MUY ACTIVO Y CON EXperiencia en toda clase de trabajos y empresas, moralidad intachable y los mejores certificados y referencias, se ofrece para administrar establecimientos industriales como también para asuntos de su profesión. Of. carta M. F., Belgrano 1745. v6

JOVEN bachiller se ofrece, por la tarde, para trabajos de escritorio, posee nociones fundamentales de francés, inglés e italiano, sin pretensiones, Piedras número 1349. v8

JOVEN DE FAMILIA DISTINGUIDA instruida, estudiante cuarto año Nacional, ofrece sus servicios por la tarde para enseñar inglés en familia distinguida, recomendado por el Rector del Colegio Nacional. Escribir a Britisber, Av. Mayo 575. v7

JOVEN instruido, 27 años, persona distinguida y buena presencia, de familia inglesa, con referencias primer orden, se ofrece en calidad de administrador, secretario privado o puesto análogo de confianza, J. C. H., Alsina 2583.

LLEVARIA CONTABILIDAD, precio 50 $, Libertad 128, 2o, der. M. I. v7

MAESTRO autorizado, se ofrece, capital o provincias. Chile 2264.

MAYORDOMO SOLTERO, competente administración estancia, S. S., B. Mitre 2420, Bs. Aires. v7

MAESTRO muy competente para estancia, se ofrece, conoce música, habla italiano y francés, por carta a S. Cleric, Corrientes 2745. v8

ORQUESTA de señoritas se ofrece, Agüero 1248.

PIANISTA señorita, se ofrece para cine; Corrientes 1854, Dep. K. v6

PLANOS ARQUITECTURA y mecánica hacemos rápidamente; Victoria 788, 3er. piso. v7

PIANISTA COMPETENTE, especial para biógrafo, ofrécese, solo o con su buen terceto formado; Salta 2138, altos. v7

SITA. pianista, se ofrece, para orquesta, Sáenz Peña 119.

SE OFRECE tenedora de libros o auxiliar de tenedor, Paraguay 1868. v20

SEÑORITA dactilógrafa, con buena letra, seria, se ofrece, Corrientes 1241. v8

SEÑORITA DACTILOGRAFA PRACTICA, y con buenas referencias y certificados se ofrece. Dirigirse a J. J., Belgrano 1351, dep. 5. v6

TENEDOR de libros dispone horas, buenos informes. Contador, Brandsen 1384.

TRADUCTOR PUBLICO, G. DE PABLO, San Martín 131, U. T. 6156, Av.

TENEDOR de libros práctico, módico y garantido, por horas, se ofrece, Ferreyra, Estados Unidos 580. v6

TENEDOR DE LIBROS, JOVEN, CON 5 años de práctica, dispone de 1 o 2 horas por día, dirigirse por carta a E. M., Pasaje Piedad 16, 1o. izq.

TENEDOR DE LIBROS DIPLOMADO, práctico, lleva cualquier contabilidad por horas o días, atrasadas, mal llevadas, balanc. etc., escr. a S. R.; B. Mitre 3656. v10

VIOLIN 3o. SEÑORITA, COMPETENTE, se ofrece, Libertad 448, 1er. piso. v7

PARTERAS

A. DELLA RAGIONE, partera, pensionistas 30 $, asc. resul., Libertad 847. v10

CRUJANA partera J. B. de Casanovas, pensionistas, B. Irigoyen 1105. v31

CURACIONES breves, result., seg., pens. 40 $, part. belga. R. Peña 134. v13

CONSULTAS GRATIS, Piedras 535, partera prof. Madrid, Bs. Aires, nuevos adelantos en curac., pens., precio mínimo, U. T. 453, L. v18m

DOCTORA PARTERA, nuevos adelantos en curac. reconoce gratis, pens. precio mód. s. chapa, Esmeralda 928, U. T. 5137, J. v18m

PARTERA RECIBE PENSIONISTAS precios mód. sin chapas, Sarandí 453. v30

PARTERA MEBROFF, hemorragias, partos, curac. pens. 40 $, Corrientes 2940 v31

EX JEFA Maternidad; curaciones rápidas, sin dolor, Andes 247, U. T. 2423 L. v31

PARTERA espec., pensionistas, curas sin dolor, casa seria, Tucumán 2026. v6m.

PARTERA FRANCESA, ex jefa Maternidad París, sin chapas, Uruguay 1055. v7

PARTERA, CONS. GRAT., pensión, U. T. 6413, Juncal, Suipacha 772. v3ab.

PARTERA CONS. GRAT., pensión, teléf. 6413 J., Suipacha 772, sin chapas. v1a.

PARTERA especialista, cons. partos, curac. pensión, s. chap., Cangallo 2511. v10

PARTERA de maternidad, embarazos, curaciones, pensionistas, 30 $, Lima 1120.

PARTERA especialista, curaciones rápidas, pensión 40 $, Piedras 564. v10

PARTERA ESP. CURAC. sin dolor, resul. seg. pens. 30 $, México 4369, s/chap. v5

PARTERA ESPECIALISTA, RECIBE pensionistas, curaciones rápidas 40 $, Bdo. Irigoyen 1836, sin chapas. Consultas gratis.

PARTERA MALERBA, prof. mater. Turín, Bs. As. Curso ráp. Pens. 40 $, Cons. gratis, Paraná 947, sin chapas. v31

PARTERA, ex jefa mater., Esc. parteras de la capital, curac. rápidas, resultado seg., pensión, s. chapa; Sarmiento 1912. v11

SARA ZERURNAYA: emb., partos, cura ráp., pens. 40 $, Pueyrredón 583. v10

OFICIOS Y EMPRESAS UTILES PARA LAS FAMILIAS

AFINAMOS pianos por 3 $, componemos barato; Venezuela 472, U. T. 96, Av. v7

AFINO y compongo pianos. Consul. dipl. Rath. U. T. 131, Belg., J. Hernández 2346. v6ms.

A LA NUEVA BELGA, EMPRESA de encerado de pisos, limpieza y desinfección de casas, U. T. 7050, Libertad. v6

Albañilería, CLOACAS, PLAZOS, refacciones, planos etc., Moreno 3322, U. T. 346, Mitre. v10ms

CONSTRUCCIONES, refacciones, albañilería y pinturas, facilidades de pago, R. M. Chivilcoy 312, U. T. 274, Flores. v11

CASAS CONSTRUCC. Y REFACC. A plazos, Yerbal 2552, U. T. 1617, Flores v7

ENCERO Y LUSTRO toda clase de pisos; Arenales 1782.

ENCERO especial 1 y 2 $, cera brillante, Montevideo 279, U. T. 6142, Junc. v6

ENCERADO A TODO gusto 1 y 2 $, muy brillante, no marca pisadas y limp. de casas, Lavalle 1739, U. T. 5472, Lib. v8

ES LOPEZ QUE LUSTRA A muñeca, muebles, … compone muy barato, E. Unidos …, U. T. 2738 Lib. v8

ENC… alfombras, limpio …, Cardona, Belgrano …, Libertad v8

ENCERO … [illegible]

ENCERO PISOS, parquets, limpio casas, tomo abonos, precios baratísimos, trabajo a prueba; Maipú 257, A. Nieves.

ENCERO PISOS, LIMPIO CASAS, TOMO abonos en condiciones inmejorables, calle Cangallo 1606, U. T. 2365 Lib., Díaz. v18

ENCERO, LUSTRO PISOS, LIMPIO CASAS, Deán Funes 1167, U. T. 2938, Mitre. v8

ENCERAMOS Y LUSTRAMOS PISOS Y parquets, desde 1 $, cera brillante, no marca pisada, Humberto I 2719, U. T. 4479, Mitre. v8

ENCERO PISOS, LIMPIO CASAS, tomo abonados, lustro muebles, mando oficiales por día, Berdión Hnos., U. T. 5355, Libertad, Alsina 1881. v9

EX OFICIAL DE MAPLE, ENCERO Y lustro pisos, parquets, a 2 $ por pieza, 3 manos cera, limpio casas, lustro y compongo muebles, pianos, baratísimo, Belgrano 1893, U. T. 5922 Libertad.

ENCERO DESDE 1 $ PIEZA, 3 MANOS de cera brillante, no marca pisadas, limpieza, abonos, oficiales por día, mudanzas para ciudad y cña., llame U. T. 124 Libertad, García, Venezuela 1375.

ENCERO y lustro pisos y parquets a 2 $ por pieza, con 3 manos de cera especial, única cera que no marca las pisadas, con aguarrás, lustro muebles y piano, limpio casas baratísimo, ex oficial de Maple (a prueba), lustro pisos como espejos, Santa Fe 2147; U. T. 4460, Juncal. v7

FIESTAS SUNTUOSAS, CON POCO DInero! Alquile los adornos, espejos, alfombr., etc. a Longobardi, Bolívar 280. v31

PINTO FRENTES, PATIOS $ 5, piezas $ 2, empapelo $ 1, Río Bamba 149. v6

PINTO, empapelo, decoro, blanqueo, seriedad, Rincón 989, U. T. 2946, B. Orden

PINTO o empapelo piezas desde $ 5, Talcahuano 20, U. T. 2172 Libertad. v8

PINTO, empa., piezas 6 $, albañilería barato, U. T. 6527, Lib., Cangallo 2035. v7

PINTURAS en general, empapelados a $ 4, garanto trabajo, B. Mitre 1689, U. T. 1673, Lib. v7

PINTURA, papel, alb., taller dorado y laqué, barato, U. T. 2811, Av. Viamonte 779. v8

PINTO frentes, patios 5 $, piezas 2, empapelo 3, Lavalle 1943 y Rivadavia 1711. v7

SALONES PRINCIPESCOS PARECEN los que adorna la empresa Longobardi, Bolívar 280. Ambos teléfonos. v31

TAPICERO económico, comp. general cuero, va al campo, C. Calvo 4284. v6

TAPICERO recomendado, trabaja barato, Billinghurst 1547, U. T. 7672, Pal. v8

TAPICERO y lustrador de muebles y cueros, trabajan baratísimo y cortinados, Leopoldo, S. Carlos 3420, U. T. 2953, M. v12

OFICIOS DIVERSOS PEDIDOS

APRENDIZAS de sombreros, se necesitan, Maison Martin, C. Pellegrini 1211. v6

APRENDIZAS adelantadas, modistas, se necesitan; Paraná 628.

APRENDIZAS para casa de bordados, se necesitan; Cerrito 783.

APARADORES para hombre y varón, se necesitan, Chiclana 3474.

APRENDICES muebleros o carpinteros, se necesitan, Liniers 1866.

APRENDIZ sastre adelantado preciso, Andrés Arguibel 1686.

APARADOR para medidas, se precisa, Pichincha 955.

APRENDIZA de sombreros se necesita, Tucumán 670.

APRENDIZAS de chalecos finos, necesito, Bustamante 1626.

APRENDICES DE HERRERO, necesito Provincias Unidas 556.

APRENDIZAS de sombreros se necesitan, Salta 215.

ARMADORAS de camisas, se precisan. Lavalle 402, camisería.

APRENDIZ mecánico autos, se necesita; Avda. Vértiz 1386.

ASERRADOR oficial se precisa, Las Heras 3391, esq. Vidt.

APRENDIZA planchadora se precisa, General Paz 2046, Belgrano.

APRENDIZAS para taller de tejidos necesito, Entre Ríos 378.

APRENDIZAS modistas de sombreros, se necesitan; Callao 737. v7

APARADORAS oficialas, medio oficialas, necesito, Cochabamba 2380.

ARMADORA de camisas y aprendiza, necesito, E. Ríos 492.

APRENDIZA modista y ayudante sastre, se precisan; Río Janeiro 764 v7

APARADORAS se precisan, competentes, San Ignacio 3659. v7

APRENDIZA y aprendiza adelantada modista, preciso, Paso 474.

APARADORAS, preparadoras y aprendizas se necesitan, Matheu 1587.

AJUSTADOR medio oficial se precisa; Corrientes 4562. v7

APARADORA maquinista se precisa, B. de Irigoyen 935.

APRENDIZA modista de vestidos necesito, Ayacucho 115.

APRENDIZA chalecos finos, necesito, se paga; Oro 2640.

APRENDIZA pantalonera se precisa; calle Ortega 867.

ADORNADORA se precisa para marinero de niño; Montevideo 172.

APARADOR medio oficial y aprendiz adelantado, se precisa, Venezuela 2413

APRENDIZA de sombreros se necesita; Santa Fe 2713.

AYUDANTE CARAMELERO U OFICIAL preciso; Rivera 1026.

APRENDIZA pantalonera, necesito, Independencia 363.

APARADORES de hombre se necesitan; Castro Barros 1239.

ALBAÑIL cloaquista matriculado, preciso, Alv. Thomas 2776, de 7 a 9 a. m.

APRENDIZ peluquero adelantado necesítase; Cuenca 2914, Villa del Parque.

APRENDIZA adelantada bordados bordarle preciso, Cerrito 229.

APRENDIZAS modistas de sombreros, se precisan; Callao 737. v6

APARADOR práctico máquina de picar, se necesita, Victoria 3734. v6

APARADORAS medio oficialas y aprendiza adelantada preciso; Quintino Bocayuva 1157.

APARADORES, preparadores, ojaladoras y caladoras se precisan; Pichincha 955.

APRENDIZ dependiente de librería, se necesita presentado por sus padres, Peralta 221.

APRENDIZAS y adelantadas para flores artificiales, preciso, Avenida La Plata 205.

ADORNADORA que sepa muy bien hacer sombreros y tocas de señora; Juncal número 1398.

APARADOR OFICIAL Y OFICIALA Y medio oficiala maquinista o aprendizas adelantadas, se necesitan, pago bien, Pasaje Bozzi 841, Caballito. v6

BUENOS oficiales relojeros se precisan, E. Zopegni, Corrientes 1627. v12

BUENAS costureras a máquina se necesitan, fábrica batones, C. Calvo 1784. v8

BUENAS OFICIALAS MODISTAS y aprendizas se necesitan, Esmeralda 571.

BUENA PREPARADORA y medio preparadora, necesito, Paraguay 768.

BUENAS preparadoras y medio, se precisan, Sarmiento esq. Cerrito. v7

BUENAS oficialas y medio oficialas modistas de vestidos nec. Corrientes 842

BORDADORAS en seda y oro para trabajo de niño, preciso, Lavalle 542.

BUENA medio preparadora de sombreros se necesita, Tucumán 670

BUENAS vendedoras para modas se necesitan, Esmeralda 1046. v7

BORDADORA necesito oficiala para monogramas, Tucumán 933, dep. 14, 2o.

BORDADORAS A MANO, oficialas en seda, necesítase, Cerrito 783.

BORDADOS a mano en blanco y seda, se precisan; Tacuarí 751, dep. 14.

BORDADORAS oficialas y aprendizas adelantadas a máquina Singer, necesito, Rocamora 4529, esq. Río de Janeiro.

BORDADORA medio oficiala o aprendiza adelantada de monogramas, se necesita, Corrientes 1872, dep. 5. v8

BORDADOR o bordadora a máquina Cornely necesito, casa La Perla; Paraguay 978. v8

BUENA preparadora de sombreros, se necesita, si no es competente no presentarse, Suipacha 276.

BORDADORAS RICHELIEU, CORDON, $ 1.50 a 2 diarios, preciso; Belgrano 3040, Dto. letra N.

BISELADOR, se necesita, para ir a Tucumán. Por carta a J. De Santi, en ésta, Tucumán 747. v10

BORDADORA a máquina oficiala y aprendiza necesito, General Paz 2052, Belgrano.

BORDADORA a mano, competente en ropa blanca, se precisa, Independencia 2178. v7

BIZCOCHEROS competentes, para fábrica, se necesitan, oficiales, 1/2 oficiales y horneros, con certificados, San José 1060, de 8 a 10 a. m.

CIGARRERAS rubiteras se precisan; Av. La Plata 1573. v7

COSTURERA PARA trajes de niñas, se necesita, Moldes 1628.

CORTADOR de calzado, oficial, preciso; Constitución 3768.

CORTADOR de calzado, preciso; Independencia 4878.

CARPINTERO de CARRO se precisa; San Antonio 460.

CIGARREROS de hoja buenos oficiales, necesito, Godoy Cruz 1864.

COSTURERAS necesito, Velasco 748. v7

C… algo práctico en sombrerería … Esmeralda … [illegible]

CORREDOR con clientela de vinos en familias, buen sueldo, Carlos Calvo 124.

COSTURERA buena para batones preciso, Humberto I 1999.

CADETE práctico de tienda, se necesita; Viamonte 1346.

CORTADOR medio oficial, Corrientes 3082.

CALZONCILLERAS y visteras en fino, se precisan, Entre Ríos 293. v8

CABALLERIZO se precisa, Rincón 1486.

CADETES para tintorería, se necesitan; Venezuela 1387.

CAMISERA y visteras, para taller, necesito; Viamonte 1331.

CARPINTEROS medio oficiales se necesitan, pago 3 $, Yatay 707. v7

CORTADOR de calzado, se necesita, Chiclana 3474.

COSTURERA para taller de sastrería, se precisa, que sepa ojalar, Humberto 2435.

COSTURERAS para casadoritas de niño, necesito; Uruguay 324. v7

CARPINTEROS 2 se precisan de obra blanca; Dorrego 1085.

COSTURERAS para ropa blanca de señora, se precisan; Victoria 1115. v7

COSTURERA para camisas de hombre, con muestra, se necesita, Piedras 521.

CARPINTEROS: medio oficial o aprendiz, se necesita, Alsina 1588.

CHICO para la limpieza en comercio de calzado, necesito, Uruguay 907.

CABALLERIZO se necesita, Solís 1752.

CARTONERAS oficialas y medio oficialas se precisan, Alsina 1764. v8

CORREDOR para hotel se precisa; Corrientes 4145. v6

CUELLERAS visteras y armadoras de camisas preciso; Corrientes 1650. v8

CARPINTERO muy práctico para fábrica de carros necesito; Caseros 1356. v6

CORREDORES activos para imprenta, a sueldo y comisión, se necesitan; Cochabamba 319.

CARTONEROS: cortador, medios oficiales, cosedores y encoladores, se necesitan; Sarmiento 2243. v7

CARPINTEROS Y PEONES para fábrica de carros se necesitan, Humberto I 3317. v7

CORREDORES a COMISION PARA VENTA fideos empaquetados se precisan, B. Mitre 2442.

COSTURERAS para pantalones forrados, finos, de niños, necesito, Harrods, B. A. Lda., Humberto I 1789. v7

CORREDORES de perfumería, para vender por su cuenta, se necesitan, en la fábrica, Asamblea 220.

CORTADOR SASTRE para la campaña, muy bueno. Tratar, Iglesias, Falucho 1161, precísase.

CORREDORES COMPRA VENTA NEgocios, sueldo y comisión preciso; C. Correo 1244.

CHALEQUERAS finas de confección necesítanse con muestra; calle Santa Fe 3012.

CALZONCILLERA QUE SEPA PRETINAR muy bien, presentarse después de la 1, Del Carmen 739.

DEPENDIENTE DE JOYERIA, PRACTICO, necesito, 120 a 150 $, A. Brown 1485

DEPENDIENTE, para despensa y reparto se necesita, Santa Fe 3500.

DEPENDIENTE de almacén práctico se necesita, Paseo de Julio 2094. v8

DEPENDIENTE para despacho de bebidas práctico y recom., 25 de Mayo 74.

DEPENDIENTE de almacén, práctico, se precisa, Guatemala 5901.

DEPENDIENTE de almacén preciso; Estados Unidos 301.

DEPENDIENTE bueno, práctico de almacén, se necesita, San Juan 1600

DESCOSEDORAS prácticas de trajes de hombre, se necesitan, Maipú esq. Lavalle

DEPENDIENTE de almacén, preciso, C. Calvo 1500. v7

DEPENDIENTE de almacén, de 16 a 18 años, se precisa; Rivadavia 8002. v7

DEPENDIENTE de almacén para todo trabajo se necesita; Sarmiento 899.

DEPENDIENTE medio para almacén, despacho bebidas, necesito, Mitre 7699.

DEPENDIENTE práctico de almacén, se precisa, Rivadavia 2701.

DEPENDIENTE de semillería se necesita, tratar Corrientes 3183. v7

DEPENDIENTE de almacén, práctico, se necesita, Entre Ríos 1206.

DEPENDIENTE para almacén se necesita, E. Unidos 4301.

DISTRIBUIDORES tipógrafos buenos, Rivadavia 1245. v6

DEPENDIENTE práctico en almacén y fiambrería se precisa, Monroe 5100, esquina Triunvirato, V. Urquiza. v7

DEPENDIENTE de almacén, de 14 a 17 años, algo práctico, necesito, E. Unidos 2501. v8

DEPENDIENTE de zapatería, práctico, se necesita, casa Rigau, Cangallo 780, por carta únicamente.

DEPENDIENTE para una fábrica se necesita; por carta únicamente; Belgrano 2449.

DEPENDIENTE almacén práctico y otro algo práctico, se precisan, Girbone 800, Avellaneda.

DEPENDIENTE VIDRIERISTA COMPETENTE, soltero, se necesita, Santa Fe 5030. v7

DEPENDIENTE práctico para almacén, de 17 a 18 años, se necesita, Cochabamba 2099.

DOS MUCHACHOS se precisan para fábrica de galletitas, sueldo 25 pesos, casa y comida, Estados 3378, altura Triunvirato 1700.

DEPENDIENTE muy competente para almacén comestibles y bebidas, necesito, dirigirse por carta solamente indicando referencias, Martínez, Piedras 288.

EBANISTA necesito, Boedo 757.

ENCUADERNADORES muchachos aprendices adelantados, preciso, Tucumán 307

EMPLEADO español, práctico se necesita, casa compra-venta, 25 Mayo 193.

ENCUADERNADORES aprendices se necesitan, Corrientes 363.

ENCUADERNADOR aprendiz adelantado para doblar, necesitamos, Maza 1524.

ELECTRICISTA medio oficial competente preciso; Guardia Vieja 3105.

EBANISTAS buenos operarios se necesitan, Colombres 1070.

ELECTRICISTA bobinador se desean, oferta con detalles a casilla de correo 1408. v8

EMPLEADO que sepa cortar preciso para taller de calzado, y aprendiz; Yapeyú 978.

EMPLEADO PARA MOSTRADOR, conociendo ramo electricidad se necesita, ofertas detalladas con referencias y pretensiones a Chacabuco 83.

EMPLEADOS vendedores competentes en tapicería se precisan en Florida 125, se requieren buenos informes; inútil presentarse sin este requisito.

FOTOGRAFO aprendiz adelantado impresor, se necesita, Defensa 127.

FLORISTA SE NECESITA, Belgrano 1100

FACTURERO se necesita, Avenida La Plata 1585.

FLORISTAS para hacer rosas, se necesitan; Rioja 1319.

FORRADOR competente para ropería se necesita, Bdo. de Irigoyen 265.

FESTONEADORAS máquina Singer y recortadoras preciso; Bmé. Mitre 2320.

FESTONEADORA SINGER 2 AG., TRAbajo todo el año, preciso, Pellegrini 946

FOTOGRAFOS bromuristas prácticos, se necesitan, Florida 118. v7

FUNDIDOR práctico en artículos de orfebrería, necesítase, Rivadavia 1219, de 6 a 7 p. m.

FOTOGRAFO IMPRESOR, bromurista, que sepa retocar negativos, se precisa; Venezuela 1351.

FOTOGRAFO medio oficial que sepa operar e imprimir necesito, Santa Fe número 4914. v6

FESTONEADORA práctica para máquina Singer, se necesita, …arria número 949. v12

GALPONISTA oficial se precisa, Bogotá 63.

HERRERO medio oficial adelantado, se necesita; Tucumán 3093.

HOJALATERO oficial competente se necesita, Lavalle 749.

HERRADOR peón preciso, pago sueldo o por piezas, inútil presentarse si no es competente, Tte. Gral. Donato Alvarez 3181. v6

IMPRESOR máq. Augsburg 2a. y 3a. categoría, tarifa de Federación Gráfica, Rivadavia 1265. v6

IMPRESOR máq. Augsburg, medio oficial, tarifa de Federación Gráfica, Rivadavia 1265. v6

JOYEROS, varios buenos oficiales necesito, Suipacha 722, 2o. piso.

JOVEN SE PRECISA para conducir una chatita, sueldo 50 $; San Carlos 3764.

JOYEROS: joven algo instruido, que entienda ramo joyería; inútil sin recomendac. de 10 a 12, C. Pellegrini 150. v8

JOVEN PRACTICO en dep. de cigarrería que sepa andar en bicicleta bien recomendado se necesita; Rioja 2084.

JARDINERO competente con buenos certificados y referencias se precisa; presentarse de 6 a 7 p. m., Arribeños 1616. v8

JOVEN para escritorio, escritura a máquina y con práctica en el ramo de zapatería, se necesita, casa Rigau, Cangallo 780, por carta únicamente.

JOVEN de 18 a 20 años, competente en el comercio, de confianza, con buenas recomendaciones, se necesita, Florida 512, inútil presentarse sin estos requisitos, de 9 … [illegible]

LAVACOPAS práctico se precisa, Suipacha 758.

LUSTRADOR de calzado, se necesita, … 942.

LUSTRADOR de calzado, se necesita, práctico, sueldo 30 $, Rivadavia 1889.

LUSTRADOR de calzado necesito 3, Brasil 1216.

LAVACOPAS preciso para café, Bdo. de Irigoyen 1225. v7

LUSTRADOR de pianos se necesita, Talcahuano 489.

LUSTRADOR de calzado, preciso, Belgrano 979.

LUSTRADOR de calzado se necesita, Córdoba 2050.

LUSTRADOR de calzado, competente, necesito, como bien; Esmeralda 526.

LUSTRADOR de calzado, necesito, Tacuarí 73.

LUSTRADOR de calzado preciso, Corrientes 1490.

LAVACOPAS se necesita para lechería, Patricios 568.

LUSTRADORES de instalaciones, se precisan, Rivadavia 800.

LAVACOPAS muchacho se necesita, Chacabuco 188.

LAVACOPAS MUCHACHO se necesita, Rivadavia 1205.

LIMADOR en bronce, se necesita, Azcuénaga 886.

MUCHACHO para despensa, preciso, Cochabamba 2401.

MUCHACHO 14 a 16 años, cadete de sombrerería se precisa; Rivadavia 2913.

MUCHACHO de 13 a 16 años, para negocio y limpieza se necesita, Cabildo 1016

MUCHACHO lavacopas, para restaurant, se necesita, Suipacha 437.

MUCHACHO se necesita, para lavar copas, Lavalle 851.

MONTADOR BRONCERO, MEDIO OFICIAL necesito Junín 287.

MODISTA medio OFICIALA y aprendiza adelantada, necesito, Humberto I 2145.

MUCHACHO PRACTICO PARA ALMACEN se necesita, Cabildo 2201.

MOZO PRACTICO PARA ALMACEN se necesita, Echeverría 1601.

MEDIO OFICIAL PINTOR NECESITO, Av. Forest 425.

MUCHACHO para lavar copas y platos, práctico, se precisa; Moreno 574.

MUCHACHO para limpieza de negocio se precisa, Fray Cayetano 51, Flores.

MUCHACHO de 16 años se necesita, mostrador de café, 25 de Mayo 152.

MEDIO preparadora de sombreros se necesita, Callao 649.

MUCHACHO para lechería, se precisa, Victoria 3799.

MUCHACHO para lechería, de 13 a 15 años, necesito. Victoria 1360. v7

MUCHACHO para horno de recocer bronce necesito; Yerbal 854.

MUCHACHO se necesita para negocio; Díaz Vélez 4431.

MUCHACHO para almacén de 13 a 14 años, algo práctico, preciso, Lavalle 3101.

MUCHACHA para hacer cajillas, E. Bonorino 477, Flores.

MUCHACHO mensajero, se necesita, Talcahuano 489.

MUCHACHO, se necesita, zapatería, Santa Fe 4854.

MUEBLERO medio oficial que entienda un poco de lustrar, necesítase Salta 535.

MUCHACHO de mostrador, en confitería, se necesita, San Juan 2201.

MUCHACHO para mandados, en zapatería, necesito, B. Mitre 1599.

MUCHACHO, vida externa, para farmacia, se necesita; Belgrano 2000.

MEDIO preparadora de sombreros, necesito; Uruguay 122.

MUCHACHO para farmacia se precisa, Carlos Calvo 601.

MUCHACHO para taller de calzado, precísase, 14 a 16 años, San Juan 3980.

MUCHACHO práctico para almacén, se necesita, California 2303. v7

MUCHACHO tipógrafo y encuadernador o señor anciano, necesito, Bolívar 611

MUCHACHO para almacén, necesito, calle Freire 1001.

MEDIO oficial lustrador de muebles se necesita, Mármol 974.

MUCHACHO para zapatería, se necesita, Victoria 700.

MUCHACHO para panadería se necesita, Paraguay 816.

MUCHACHAS para trabajo fácil bordados, se necesitan, Corrientes 238. v7

MINERVISTA aprendiz adelantado o pequeño, se necesita, Maza 1824.

MUCHACHO para taller se precisa, Zapata 127, 1 cuadra Cabildo misma alt. v8

MUCHACHO para limpieza y mandados de negocio, necesito, Santa Fe 3033.

MUCHACHO para … Billinghurst … [illegible]

MUCHACHO recomendado, para cadete, se necesita; Piedras 282.

MUCHACHO con retiro para limpieza, se necesita, Paraná 1283.

MAQUINISTA para pieles se necesita, 1461 Charcas.

MEDIO oficial sastre para trabajo fino, preciso, Colombres 549.

MUCHACHO algo práctico para almacén, de 15 años, preciso, Lavalle 980. v7

MODISTA buena preciso, casa familia, E. Unidos 685.

MOZO práctico en almacén, con buenas referencias preciso; Brasil 401.

MUCHACHO para lavar copas se precisa, Santa Fe 2564.

MUCHACHO preciso para escritorio y mandados, B. Mitre 2549.

MUCHACHO para zapatería se necesita, Santa Fe 2275.

MUCHACHO lavacopas para lechería se precisa, B. Mitre 2728.

MUCHACHO para encuadernación se necesita, Venezuela 1154.

MENSAJERO se precisa, Cevallos 1090.

MUCHACHO práctico para almacén se necesita, Cabildo 2001.

MUCHACHO cadete, práctico para zapatería, se necesita, Pellegrini 166. v7

MUCHACHO para escritorio, para limpieza y mandados, necesito, Salta 1482.

MUCHACHO preciso, zapatería Corrientes 3082.

MUCHACHO para lechería se necesita, Rivadavia 1305.

MUCHACHO se necesita, Estados Unidos 1335, imprenta.

MUCHACHOS con bicicletas necesito; calle Suipacha 181.

MUCHACHO para lechería se necesita; Belgrano 685. v7

MUCHACHO para tienda se precisa; Rivera 801.

MUCHACHO práctico en imprenta, se precisa, R. Peña 315.

MOZO para almacén se precisa, Rivadavia 3601.

MEDIO oficiala modista de vestidos necesito, Ayacucho 115.

MUCHACHOS aprendices para taller de broncería, preciso, Moreno 2000.

MEDIO oficial electricista, práctico y voluntarioso, preciso, Esmeralda 626.

MUCHACHO se necesita de 14 años, para atender teléfono; Lavalle 1789.

MUCHACHO para taller de sombreros se necesita; Tucumán 420.

MUCHACHO para mandados y limpieza de negocio se precisa; Corrientes 3935.

MUCHACHO práctico, recomendado, para depósito vinos, necesito, Chile 1501.

MODISTAS aprendizas se precisan; Belgrano 1221.

MUCHACHO CON CARNET para casa de negocio preciso; Rivera 1026.

MENSAJERO práctico se necesita, Pueyrredón 1769.

MOZO PARA mostrador de restaurant, se necesita; Cabildo 2338, Belgrano.

MUCHACHO se necesita, para limpieza farmacia, Chile 1600.

MECANICO medio oficial de automóviles, se necesita; Bustamante 1866.

MUCHACHO para peón, preciso, Perú 890. v7

MUCHACHOS para encuadernación, se necesitan, Cangallo 825.

MEDIO oficiala adelantada, sastre de señoras preciso, Río Bamba 297.

MEDIO oficiala modista se precisa, México 1749.

MEDIO PREPARADORAS de sombreros, competentes, b. sueldo, Viamonte 945.

MUCHACHO para mandados y limpieza casa de negocio; Carlos Pellegrini 616.

MOZO DE mostrador para bar se necesita; Maipú 1304.

MUCHACHA preciso, casa de negocio; Belgrano 3080.

MUCHACHO para peón de farmacia necesito; Río de Janeiro 1539.

MUCHACHO se precisa para repartir avisos; B. Mitre 2179.

MENSAJERO preciso, de 15 años, Callao 1052.

MUCHACHO para taller de calzado, se necesita, D. Funes 1616.

MOLDEADORES y retocadores en cera, preciso, Independencia 3335.

MUCHACHO se necesita para almacén, 15 años de edad; Quito 4276.

MOZO se necesita para servir afuera, …tafa 101, Boca.

MUCHACHO se precisa, para almacén, Charcas 1288. v6

MINERVISTA 1/2 oficial, a tarifa Federación Gráfica, Rivadavia 1265. v6

MINERVISTA de 3a. categoría, tarifa Federación Gráfica, Rivadavia 1265. v8

MUCHACHO español de 14 a 16 años, se necesita para consultorio, … San Juan 2461. [illegible]

OFICIOS DIVERSOS PEDIDOS

MEDIO oficiala modista preciso, P. de Julio 1134, 3o. piso, dep J. v6

MEDIO oficiala se precisa, planchadora, Quirno 311, Flores. v7

MUCHACHO de 15 a 18 años, español, se necesita para reparto, Humahuaca 4396. v7

MAQUINISTAS de calzado para máquina de centrar Goodyard, se necesitan; Rivadavia 2458. v8

MUCHACHO trabajador, de 14 a 15 años, se necesita para trabajar en un taller; Centenera 188.

MUCHACHO para limpieza y mandados de escritorio necesito, sueldo $ 20, Maipú 276.

MUCHACHO educado preciso para consultorio y anexos, 15 $, casa, comida y ropa limpia; Rivadavia 5806.

MUCHACHOS de 14 a 16 años, se precisa para mensajeros que sepan bien las calles, presentarse Rivadavia 1284.

MUCHACHO de 17 a 18 años, práctico para almacén, se necesita, Constitución 2802.

MUCHACHO se necesita para lechería, que sea práctico, sueldo 20 a 25 $. Lavalle 1280.

MUCHACHO 15 años, para aprendiz relojero necesito, 10 $ mensuales para empezar, Alt. Brown 1057.

MUCHACHO para ferretería y mandados, de 15 a 18 años, se necesita, Prov. Unidas 1.

MUCHACHO de 16 a 18 años, para limpieza de farmacia, necesito, Corrientes 4656. v7

MUCHACHOS de 16 años, para mensajeros presentados por sus padres, se necesitan; Victoria 782

MUCHACHO educado, de 14 años, para limpieza de automóvil necesito; calle Cavón 1551.

MUCHACHO para escritorio, con buenas referencias se necesita; Casilla de correo 1267.

MUCHACHO de 14 a 15 años, se necesita para aprender timbrados, sueldo para empezar $ 15, Chacabuco 94.

MUCHACHO que sepa escribir a máquina se necesita. Dirigirse por carta solamente al Sr. Ludo, Montevideo 560, 2o. p.

MUCHACHO, se necesita para sastrería, presentado por sus padres, sueldo 17 $, Montevideo 438

MUCHACHO PARA mandados que sepa andar en bicicleta y con recomendación se precisa; Charcas 1501 v7

MUCHACHA necesito para adornar sombreros de varón y niña, C. Pellegrini 558, al fondo.

MUCHACHO 15 A 18 años, necesito que sepa andar en bicicleta, tintorería Cabildo 2325.

MUCHACHO de 18 a 20 años, algo práctico almacén, que sepa manejar carrito, preciso, Venezuela 501. v6

MUCHACHO de 17 a 18 años, práctico para carnicería, con recomendaciones se precisa, Victoria 3000 v7

MUCHACHO que quiera aprender de barbero preciso, casa y comida, P. Unidas 6124, de 12 a 1. v6

MUCHACHO de 16 años, para taller se precisa, buen sueldo, Las Heras número 3341 v6

MUCHACHO práctico para restaurant y servir las mesas se necesita, calle Triunvirato 3052. v6

MUCHACHO de 12 a 14 años, que vaya a la escuela, presentado por sus padres, se precisa, para negocio, tr. Corrientes 4242 v7

MODISTA; Búscase una buena modista para trabajar en una ciudad del Brasil cerca de la frontera Argentina, hablar Perú 167, señora Josefa.

MUCHACHO aprendiz de vendedor en zapatería, se necesita, para reparto y limpieza, sueldo 30 pesos, comer y dormir en su domicilio, Mitre 790.

MUCHACHO se necesita para casa de modas, que sepa andar bien en bicicleta, limpieza y mandados, sueldo 35 $. Salta 215.

MUCHACHO de 16 a 18 años para cadete de una tintorería en Flores, se necesita. Buenas recomendaciones e instrucción escolar necesarios, B. B., c. correo 1756. v7

MUCHACHAS se necesitan aprendizas de lencería fina y bordados, se hacen buenas condiciones; tratar con bordadora; Rivadavia 837, piso 1o. v7

NECESITO medio oficialas modistas de vestidos, Ombú 625. v7

NECESITO un peón destapador de cloacas; Lavalleja 657, por mes.

NECESITO buenas floristas en flores artificiales; Carlos Pellegrini 664. v8

NECESITO medio oficial lustrador de muebles, Independencia 3470.

NECESITO un oficial mecánico dentista, Cabildo 1954, Belgrano. v6

OFICIAL peluquero 1|2 plaza, necesito, o sábado seco; Garay 2499. v7

OFICIAL PELUQUERO NECESITO, mensual, con comida, Donato Alvarez 507.

OFICIAL MEDIO PELUQUERO, competente, necesito, Camargo 12.

OFICIAL peluquero, para sábado se necesita; calle Azcuénaga 939.

OFICIAL peluquero competente por mes se precisa; Rivadavia 3221.

OFICIAL peluquero se precisa, B. de Irigoyen 1060.

OFICIAL sastre o medio preciso; calle Deán Funes 908.

OFICIAL SASTRE medio preciso de fino; Constitución 1341.

OFICIAL medio sastre, buen sueldo, comida, se precisa, Loria 2050.

OFICIAL fundidor en bronce, se necesita, Río Bamba 256 v8

OFICIAL peluquero, se necesita, para el campo, San Juan 548 v7

OFICIALA de vestidos y dos aprendizas, necesito, Larrea 1040

OFICIAL peluquero o aprendiz adelantado casa y comida, preciso, Triunvirato 568

OFICIALES vidrieros al soplete y muchachas, se necesitan; [illegible] 202 v7

OFICIAL CARPINTERO para mesas de confeitor, se precisa, San Juan 1618.

OFICIAL medio peluquero adelantado, necesito, 40 $, comida Rincón 1346

OFICIALA sastra que sepa planchar, necesita modista, Suipacha 10[illegible]

OFICIAL y medio sastre con o sin comida preciso, Honduras 383

OFICIAL mueblero y 1|2 oficial se precisan, Humberto 1 [illegible]

OFICIAL medio sastre se necesita, [illegible]

OFICIAL sastre se necesita, casa [illegible] Victoria 542

OFICIALES medio sastres necesito Entre Ríos 1147

OFICIAL peluquero, necesito, Brasil 1531, sueldo 70 $

OFICIAL 1|2 sastre y aprendiz se necesitan, Bebedero 2718, Belgrano

OFICIAL medio peluquero se necesita, casa, comida y 30 $. Vieytes 6[illegible]

OFICIAL peluquero por mes necesito y otro para sábado, Córdoba 1[illegible]

OFICIAL aparador se necesita, Bmé. Mitre 2264.

OFICIALES medio peluqueros necesito, buen sueldo, 9 de Julio 23, Bernal v7

OFICIAL peluquero para viernes y sábado Melo esquina Junín.

OFICIAL peluquero preciso, competente, por mes, México 2299 v7

OFICIAL medio peluquero, se necesita por mes, Canning 1355.

OFICIALA muy buena armadora modista de vestidos, se necesita, San José 135.

OFICIAL medio sastre y aprendiz adelantado, trabajo fino, Venezuela 2446

OFICIAL medio peluquero preciso, por mes, Laprida 1601.

OFICIAL peluquero preciso por mes, sueldo seco, competente, Lima 1327

OJO! medio oficial peluquero por mes o para sábado necesito, Maza 22[illegible]

OFICIALES muebleros se precisan, Pavón 3341

OFICIALES sastres medida preciso, Rivadavia 7841. v8

OFICIAL o medio peluquero, se precisa, C. Pellegrini 1362.

OFICIAL medio sastre, se necesita, Humberto 1 323.

OFICIALAS fantasía para vestidos competentes, preciso, Victoria 616 v8

OFICIAL peluquero competente preciso, Entre Ríos 378 v7

OFICIAL peluquero preciso sábado o media plaza, Corrientes 4372.

OJO! medio oficial peluquero para sábado, fijo, necesito, Humberto 1 2[illegible]

OFICIAL peluquero se precisa por mes o para sábados, Cnel. Díaz 1493

OFICIAL peluquero se precisa para Adrogué, 90 $, secos, Av. de Mayo 878.

OJO. necesitase oficial peluquero bastante adelantado, paga bien, Bermejo 910. v7

OJO medio oficial adelantado dorador, se precisa, Tagle 2554.

OFICIAL broncero, se precisa, Zapata 127, 1 cuadra Cabildo misma altura v8

OFICIAL buen peluquero, sueldo seco, preciso, Pavón 2902.

OFICIAL y medio oficial sastre, se necesita, Rivadavia 1145.

OFICIAL peluquero o 1|2, preciso, por mes o sábado; Cabrera 4266 v7

OFICIAL o medio peluquero competente necesito por mes, Agüero 746.

OJO! aprendiz peluquero bien adelantado preciso, Chacabuco 1020.

OFICIALES ebanistas competentes se necesitan, pago bien Colombres 1070

OFICIAL carpintero armar puertas y persianas preciso, Córdoba 1324

OFICIAL SASTRE con muestra preciso, Corrientes 2164, casa Rossi

OFICIAL medio barbero, se necesita. Alvear 90, V. Ballester, F. C. C. A. v7

OFICIAL medio sastre de fino se necesita; Chile 2166.

OFICIAL peluquero formal se precisa; B. de Irigoyen 867.

OJO. MEDIO OFICIAL PELUQUERO necesito por mes, buen sueldo [illegible] Suárez 10[illegible]

OFICIALES peluqueros preciso, Cangallo 1756, de 2 a 5 p. m.

OFICIAL gomero preciso, Córdoba 2424. v7

OFICIAL peluquero preciso, tratar Deán Funes 540.

OFICIAL medio peluquero preciso, Puentecito 2198.

OFICIAL medio sastre y aprendiz, se necesitan; Chile 344.

OFICIAL peluquero competente, para sábado, preciso, Rivadavia 3553. v7

OFICIAL peluquero competente necesito por mes, Carlos Calvo 2400. v7

OFICIAL medio peluquero joven preciso, Santa María 465.

OFICIAL PELUQUERO, FORMAL, necesito, Cabildo 2342, Belgrano.

OFICIAL Y MEDIO OFICIAL PELUQUERO se necesitan por mes, Soler 4199. v7

OFICIALES CARPINTEROS SE NECESITAN, Corrientes 2139.

OFICIAL ZAPATERO se necesita, emplantilladores y deformadores, B. Mitre 2264

OFICIALAS y medio oficialas buenas de vestidos, se necesitan, Charcas 1761 v7

OFICIAL medio peluquero necesito, Uruguay 954.

OFICIAL peluquero necesito para sábado, fijo; Mitre 1412, Avellaneda. v7

OFICIALES y medio oficiales sastres se necesitan, Amenábar 2074, Belgrano.

OFICIAL buen peluquero por mes se necesita, Triunvirato 1621.

OFICIAL peluquero formal necesito por mes, pago 70 $, Rincón 783.

OFICIAL sastre preciso y medio oficial, Castro 1212. v7

OFICIAL peluquero preciso, Tellier 2165, Mataderos.

OFICIAL sastre preciso de nuevo y viejo, Río de Janeiro 309.

OFICIAL medio sastre, pago bien preciso, Iraia 806. v7

OFICIALES muebleros necesito, Castro 2181. v6

OFICIAL medio peluquero preciso por mes, Donato Alvarez 646, Flores v6

OFICIAL CAMAS DE HIERRO y niquelado preciso, Hernandarias 1739. v6

OFICIALAS muy buenas modistas se necesitan, Billinghurst 1248. v6

OFICIAL peluquero preciso por mes, dov plaza; Maipú 309, Banfield.

OFICIAL FAROLERO se precisa, Rivadavia 1568. v6

OFICIALES y medio oficiales muebleros necesito, Moreno 2328. v6

OFICIALES carpinteros se necesitan para escritorios y bibliotecas; calle Iraia 1648. v6

OFICIAL peluquero joven y competente pago 70 $, secos, se necesita, Progreso 3090. v6

OJO: 2 aprendices peluqueros adelantados se precisan, pago bien. José M. Moreno 717

OFICIAL peluquero se necesita, por mes o para sábado, Pavón 1643, La Mosca, Avellaneda. v7

OFICIAL LUSTRADOR DE MUEBLES, necesito competente, Giribone 199, Chacarita.

OFICIALES CARPINTEROS O MUEBLEROS, necesito urgente, B. de Irigoyen 1651.

OFICIAL y medio oficial peluquero, se necesita, para sábado o por mes, Talcahuano 308 v7

OFICIALAS y medio oficialas modistas, muy buenas, se necesitan; B. Mitre 784. v7

OFICIAL cortador en pieles se precisa, Esmeralda 205, inútil presentarse no siendo muy competente. v8

OFICIALA para trajes de señora, estilo sastre, competente, preciso, Córdoba 1137.

PEON práctico se necesita para fábrica de carros, Ecuador 313.

PREPARADORAS DE SOMBREROS necesito, Cangallo 1558. v7

PLANCHADORAS OFICIALAS para toda clase de ropa, necesito, San Juan 1162.

PEON 14 a 16 años, para mandados y quehaceres necesito, San Juan 1162.

PLANCHADORAS medio oficialas, necesito, San Juan 1162.

PONEPLIEGO para máquina plana y minerva, se precisa Humberto I 2246.

PULIDOR medio oficial para platería, se necesita, Lima 1060.

PEONES para trabajo de frigorífico se necesitan: Guardia Vieja 3877.

PINTORES, oficial y medio oficial preciso: Salguero 1132.

PEON limpiador de cloacas práctico se precisa; Independencia 3531.

PLANCHADORA, se necesita aprendiza adelantada o 1|2 oficiala, Charcas 2354 v7

PEON PARA limpieza se necesita; Uruguay 270.

PLANCHADORES prácticos para tintorería preciso, Maipú esq. Lavalle.

PEON necesito, práctico para carbonería; Victoria 1372.

PEON de caballeriza práctico, necesito, La Paz 643.

PINTOR 1|2 oficial y aprendiz adelantado preciso, Coronel Díaz 2150, 11 a 12 m.

PEON para farmacia, japonés, necesito, Donato Alvarez 2025.

PINTOR medio oficial, se necesita, Rincón 337.

PREPARADORAS buenas y medias, preciso. Maison Gentil, Lavalle 974.

PORTERO para consultorio, se necesita, tratar de 10 a 12, Rivadavia 2736 v7

PEON de farmacia, joven, práctico, recomendado, precísase, Moreno 1031

PLANCHADORA aprendiza, con sueldo, se precisa, Chile 1942.

PINTORES de recuadro, con ropa, preciso, Humberto 1 561

PREPARADORAS medio oficialas sombreros señora, necesito, Pellegrini 976 v8

POLLERISTAS oficialas y medio oficialas, preciso, Victoria 676 v8

PLANCHADORAS oficialas y 1|2, se precisan toda semana, Cangallo 2311

PEON para patio, joven necesito, con recomend., Juncal 1008 v7

PLANCHADORA aprendiza adelantada, necesito, pago [illegible], Alsina 2715

PLANCHADORAS OFICIALAS buenas y aprendizas, necesito, Charcas 1053. v7

PLANCHADORA oficiala para cuellos y camisas, preciso Talcahuano 892

PLANCHADORA oficiala se precisa, Jujuy 593

PLANCHADORA medio oficiala preciso, Corrientes 1284 v7

PEON CABALLERIZO [illegible] se precisa, Arenales 1031

PRECISO peón para [illegible] Sáenz Peña 346, al fondo

PEON DE 18 a [illegible] años, para reparto y limpieza, se precisa, Cangallo 736

PEON DE PATIO [illegible] de noche, se precisa [illegible]

PREPARADORAS [illegible] de sombreros, se precisan, Charcas [illegible] v7

PLANCHADORA oficiala para camisas y medio oficiala [illegible] Victoria 1215

PLANCHADORA se precisa medio día, B. de Irigoyen 83

PLANCHADORAS aprendizas se precisan, Montevideo 224

PULIDORES en metales preciso, Andes 946

PLANCHADORA medio oficiala se precisa Córdoba 664.

PEONES prácticos para jardín de negocio necesito, Carabobo 901.

PEON práctico de librería se necesita, Constitución 4059

PEON para lechería, se necesita, Rivadavia 1723.

PEON práctico, limpiador de cloacas, necesito, Humberto 1 [illegible]

PEON práctico, para [illegible] pisos, necesita [illegible]

PONEPLIEGOS máquina de rayar se necesita, San José 649

PEON limpiador de cloacas se necesita, Venezuela 3806

PLANCHADORA medio oficiala se necesita, Bulnes 750

PERSONA competente para bodega y embotellamiento práct., 24 Noviembre 480.

PLANCHADORA oficiala se precisa, 4 días por semana, Chacabuco 775

PLANCHADORAS BUENAS OFICIALAS se precisan, Pueyrredón [illegible]

PLANCHADORA COMPETENTE, se necesita, Sarmiento 3993

PREPARADORA DE SOMBREROS se necesita, Esmeralda 574

PEONES prácticos para tintorería se necesitan, Venezuela 1487

PEON de 18 a 20 años, limpiador de cloacas, se precisa, B. Mitre 2246

PLANCHADORA buena oficiala, se precisa, Perú 97

PREPARADORAS de sombreros se necesitan, Juncal 1398

PEON para despensa, se precisa; P. Unidas 6[illegible]

PONEPLIEGOS de imprenta se precisa, Río Bamba 323

PULIDOR práctico en camas de bronce se precisa, Cerrito 1370.

PEON práctico de farmacia se necesita, Cabildo 393.

PREPARADORAS buenas de sombreros, Maison Martin, C. Pellegrini 1211. v6

PLANCHADORAS aprendizas se necesitan Arenales 3145 v6

PONEPLIEGOS de máq. grande, a tarifa Federación Gráfica, Rivadavia 1265. v6

PANTALONERAS se necesitan, Bmé. Mitre 1117 v6

PLANCHADORA medio oficiala necesito; Bustamante 1632 v6

PELETERIA, necesita aprendizas con sueldo, C. Pellegrini 1219. v6

PANTALONERAS de confección se necesitan, presentarse con muestra [illegible]

PELETERIA, necesita aprendiz con buenas recomendaciones, C. Pellegrini 1219. v6

PELETERIA, necesita maquinistas y forradoras compet., C. Pellegrini 1219 v8

PLANCHADORAS, preciso oficialas, 1|2 y aprendizas, B. Irigoyen 811 v7

PREPARADORAS y medio preparadoras sombreros, se necesitan; Lavalle 901 v6

PREPARADORAS y medio preparadoras de sombreros, se necesitan, Suipacha 714. v6

PEON cajonero que sepa tratar con chata de un caballo, se precisa, Espinosa 56.

PEON español para chanchería se necesita, 35 $ por mes, casa y comida Alsina 2814-18

PREPARADORAS de sombreros muy buenas y aprendizas, necesito, Esmeralda 945. v8

PEON PRACTICO de farmacia se necesita; prefiere portugués, San Juan número 3002. v7

PREPARADORAS y medio oficialas para sombreros de señora se necesitan, Lavalle 927, altos, de 11 a 1

PREPARADORAS y medio preparadoras para sombreros, se necesitan, sueldo y comida al mediodía, Callao 737 v7

PEONES QUINTEROS preciso, sueldo 40 $ y comida, "La Nena", Muñiz, F. C. P., a 2 cuadras estación F. Nájera v8

PEON SE NECESITA para la limpieza de un club, sueldo 70 $ mensuales, tratar de 10 a 11; Mitre 934, Avellaneda

PEONCITO para escritorio, se necesita, sueldo 40 $, por carta solamente a H. D., Poste Restante C. Central

PEON de farmacia práctico, con recomendaciones, se necesita, Santa Fe 600.

PLUMACERAS oficialas y medio oficialas se necesitan, prácticas, [illegible] 345.

PEON vasco para campo se necesita, presentarse 25 de Mayo 158, de [illegible] escritorio 301.

PEON fuerte muy recomendado y que entienda de estibar muebles, preciso, Cerrito 754.

PROCURADOR CON clientela acreditada se necesita p. trabajar a medias con abogado. Dirigirse únicamente por carta dando referencias a R. C., San Martín 1[illegible]

PEONES PRACTICOS en manejar galletera y prensas de ladrillos, para afuera 3 1|2 horas de la capital, necesito, Triunvirato 701.

PERSONA que entienda de quinta y de la cría de aves, palomas, conejos y colmenas, para el cuidado a interés en una granja, se necesita, se prefiere japonés, Mansilla 2552

QUINTERO que sepa de jardín, con uno o dos hijos grandes, necesito para una chacra en Burzaco. Tratar Av. de Mayo [illegible]

RECORTADORA de festón práctica se precisa, Ayacucho 436. v7

REPARTIDOR se necesita, cédula y certificados, de 8 a 10, San José 1[illegible]

RECORTADORAS de festones a máquina, trabajo todo el año, Ayacucho 437 v8

RETOCADORES de bromuros, oficiales y medio oficiales, necesito, Bello, Independencia 3955 v8

REPARTIDOR se necesita práctico para vinos, con buenas referencias, tratar de 7 a 10, Avellaneda 3376, Flores

SE PRECISA mozo de almacén, [illegible] Lacroze 3402

SE PRECISA un oficial colchonero, Rivadavia 6218

SE NECESITA BUENA TAPICERA, tratar Cangallo 571.

SE PRECISA medio oficial talabartero, trabajo particular, C. Calvo 768.

SE NECESITA LIMPIADOR DE CLOACAS, C. Barros 49.

SE NECESITA UN PEON CARPINTERO, Suárez 253.

SUELEROS de señora taco suela se necesitan, Estados Unidos 2436.

SEÑORITA para cajera de farmacia se necesita, recomendada, Rivadavia 2199

SE NECESITA UNA preparadora de sombreros y una aprendiza, Juncal 587.

SE NECESITAN polleristas y medio oficialas, Santa Fe 1275.

SASTRE PARA señora y pollerista necesito: Ayacucho 424. v7

SE NECESITA oficial a medio peluquero, por mes; Corrientes 3212.

SE PRECISA carpintero, calle Moreno 859.

SE NECESITA UN mozo de almacén aunque no sea práctico; Brasil 1500

SEÑORA o señorita para vendedora se necesita, Lima 1701, confitería.

SE NECESITA muchacho para almacén y casa comida, Tucumán 2601.

SE PRECISA medio oficial electricista, 127 Montevideo.

SE PRECISA aprendiz broncero, Montevideo 137.

SE NECESITA peón para pastelería, sueldo 30 $, Cabildo 1274. v7

SE PRECISA muchacho para negocio, B. de Irigoyen 350.

SE NECESITA medio oficiala adelantada pantalonera, Tucumán 2162.

SEÑORA para ropería se precisa, Sarmiento 1049, de 8 a 9 a. m.

SE PRECISAN muy buenas medio oficialas mod. y aprendiza, Montevideo 928.

SE PRECISA peón de jardín, Gaona 7143, Liniers.

SEÑORITA para negocio de antigüedades, pref. francesa, Pueyrredón 901

SE NECESITA aprendiza para modista, Santa Fe 1345.

SE NECESITA un oficial mueblero, Centenera 540.

SE NECESITA una buena forradora para peletería, Corrientes 1040. v7

SE NECESITA una vendedora práctica para peletería, Corrientes 1040. v7

SE NECESITA aprendiz para fábrica de gorras, ocurrir calle Piedras 471.

SE NECESITA una medio oficiala para peletería, Corrientes 1040. v7

SE NECESITAN costureras de confección en general, Reconquista 656. v7

SE PRECISAN muchachos prácticos para reparto vinos, Bulnes 1346.

SE PRECISA medio oficial colchonero, Independencia 1631 v7

SE PRECISAN costureras de guardapolvos, Boedo 1254.

SE NECESITA muchacho para peón de 18 años, Córdoba 2653

SE PRECISA carpintero para mesas y lustrador, Jujuy 1371 v7

SE PRECISA muchacho para almacén que entienda cocina, recom., Soler 5800.

SE NECESITA dependienta de almacén, para repartir en triciclo, Callao 329

SE PRECISA medio oficiala para coser ropa blanca a mano, Chile 2081

SE PRECISA pollerista, estilo sastre, Bmé. Mitre 1102

SE PRECISA dependiente almacén, Córdoba 2[illegible]

SE PRECISAN aprendizas modistas para tienda, Independencia 14[illegible]

SE PRECISA oficiala postrera, Uruguay 365

SE NECESITAN costureras para sastre confección, Ombú 65 v7

SE PRECISA costurera para tintorería, Talcahuano 411.

SE NECESITA un muchacho para lechería, Santa Fe 1894 v7

SE NECESITA una mujer para coser y zurcir a máquina, Cangallo 968.

SEÑORITAS preciso, prep. teatro varieté, urg., academia Canes, Cangallo 1522. v6

SE PRECISA medio oficiala para sastre de señora, Díaz Vélez 5353, dep. 4. v6

SE NECESITA un muchacho para almacén, algo práctico, Arenales 2201. v6

SE NECESITAN preparadoras de sombreros, trabajo todo el año, Esmeralda 580. v7

SE NECESITAN muchachas que tengan práctica para coser tapados de señora, Warnes 548 v6

SOLDADOR para autógena, con todas las herramientas y útiles necesarios, Rivadavia 5466

SE PRECISA muchacho competente para lavar copas y limpieza Café Rivadavia 8461.

SEÑORITA QUE SEPA IMPLANTAR Y teñir cabello, se necesita, Sarmiento 831 1o. piso v7

SERENO SE necesita, prefiérese agente jubilado, presentarse de 9 a 11, Guatemala 4329

SE NECESITA aprendiza pantalonera y otra que entienda algo el oficio, Chile 1688.

SEÑORITA se precisa para vendedora de corbatas tratar Suipacha [illegible], de 8 a 10 a. m.

SE NECESITA bordadora a máquina Singer, trabajo en su casa y aprendiza, [illegible] 139

SE NECESITAN oficialas para bombachitas de niño, para registro de confección, 661 Reconquista 663

SE NECESITAN personas presentables para corretear artículo de muy fácil venta, buena comisión, Venezuela 1931.

SE NECESITA MUY buena oficiala de ropa blanca, de señora que sepa trabajar muy bien Ombú 5[illegible] v7

SE PRECISA muchacho de 13 a 14 años, algo práctico para almacén, Lavalle 4101.

SEÑORITA de 14 a 15 años, necesito para cadeta vendedora en papelería de lujo, Chacabuco 94.

SE NECESITA muchacho práctico para bazar, con recomendaciones, A. M. de Oca 462.

SE NECESITAN costureras para pantalones y bombachas, p. registro, Azcuénaga 36.

SE NECESITA un aserrador, que entienda tupí y que sepa afilar y soldar sierras, Mármol 763. v7

SE NECESITA CORREDOR COMPETENTE, [illegible]

SE NECESITAN medio preparadoras y aprendizas de sombreros y aprendizas para vestidos, Arenales 1120.

SE PRECISAN muchacha y aprendiz adelantado para sastre de hombre; Almagro 549. v7

SE NECESITAN aprendizas, [illegible] $ por mes, los primeros 2 meses, fábrica de cigarrillos, Santa Fe 1827. v7

SE PRECISA muchacho, 14 a 15 años, para despacho de panadería, Cangallo 970. v7

SEÑORITA para empleo de 8 10 a 11.30 y de 1.30 a 6 p. m., en casa bancaria, con buena letra y dactilógrafa, se necesita, dirigirse casilla correo 1076

SE NECESITA UN VENDEDOR COMpetente de bombones y caramelos, al 15 o|o de la venta, presentarse de 11 a 12 del día, con garantía o depositando 60 $ de seña, Teatro de Verano, calle San Juan 1770

TALLISTA necesito, Boedo 75[illegible]

TIPOGRAFO competente, se necesita, José A. Terry 285.

TAPICERO aprendiz adelantado se precisa, Medrano 344

TAPICERO oficial práctico trabajo autos, se necesita; Sarmiento 38[illegible]

TORNERO MEDIO OFICIAL en bronce, necesito, Junín 287.

TIPOGRAFO aprendiz mucho adelantado se necesita; San Martín 345.

TIPOGRAFO medio oficial necesito Corrientes 2928. v7

TEJEDORAS para fábrica de medias, precisa, Bella Vista 1801 y 1431 v7

TAPICERO medio oficial, necesito Billinghurst 880.

TORNERO broncista se precisa, Tacuarí 761.

TAPICEROS medio oficial y aprendiz se necesitan, Alsina 1568.

TIPOGRAFO aprendiz adelantado se necesita, Ramón L. Falcón 2079 v6

TIPOGRAFOS de 2a. y 3a. categ., a tarifa Federación Gráfica, Rivadavia 1265 v6

TAPICERO medio oficial y aprendiz se precisa, Medrano 372 v6

TORNEROS en bronce competentes se necesitan, Doblas 447 53, pagamos buen jornal. v8

VAINILLADORAS MAQ. [illegible] muy prácticas necesito, Andes 173.

VISTERA para trabajo fino se necesita, camisería, Callao 68 v6

VAINILLADORAS a máquina 2 agujas, preciso; Perú 699. v6

VENDEDOR práctico, necesito en artículos para hombres y Sras., buenas referencias, E. Ríos 1406.

VENDEDORA práctica, con buenas referencias, para casa de modas, Esmeralda 315 v7

VENDEDORES ambulantes de perfumería en la fábrica Asamblea 230, los precios son muy baratos

ZAPATEROS, armadores de varón y hombre, clavado, preciso, Perú 1136 v7

ZAPATERO composturero que sepa lustrar calle San Juan 1773.

ZAPATERO se precisa, Venezuela 378 v7

ZAPATERO medio oficial adelantado y composturero, Evaristo Uriburu 1485. v8

ZAPATEROS para clavado de señora se precisan, Lima 303.

ZAPATEROS maquinistas, cosedor a Black y emplantillador, necesito, Catamarca 462

ZAPATEROS sueleros y taqueros, necesito; Venezuela 3237.

ZAPATEROS deformadores Luis XV, se necesitan; Lavalleja 854.

ZAPATERO armador y suelero de Luis XV se precisa, Yapeyú 841. v7

ZAPATEROS armadores 10 Luis XV preciso; Av. La Plata 1935. v7

ZAPATERO taquero para poner tacos a chirló se necesita, Lima 1264

ZAPATERO oficial, se precisa, que sepa de nuevo y compostura, Dorrego 815.

ZAPATEROS para calzado de paño, de niña y criatura, se precisan, Moreno 2045

ZAPATEROS: muchacho aprendiz adelantado cortador preciso, Uruguay 158.

ZAPATEROS oficiales varón y señora, clavado, preciso, Uruguay 158

ZAPATEROS: muchacho pastelero para poner viras, preciso, Uruguay 158.

ZAPATEROS: medio oficial clavador, tacos madera, preciso, Uruguay 158.

ZAPATILLEROS se precisan, Varela 58, Flores.

ZAPATEROS: sueleros y desformadores de Luis XV, preciso, G. Urquiza 1380.

ZAPATEROS sueleros, taco postizo y taco suela, necesito, Lavalleja 351.

ZAPATEROS desformadores de hombre fino, se necesitan; C. Barros 1239.

ZAPATEROS armadores de hombre fino, se necesitan; Rivadavia 7075.

ZAPATERO oficial, se necesita; Luna 9, esquina Caseros.

ZAPATERO oficial de cosido, se necesita; Constitución 1500.

ZAPATEROS varón, clavado, preciso, pesos 10,20 docena, Gaona 1912.

ZAPATEROS: oficiales niña y criatura, clavado, se precisan, Sarandí 1290. v7

ZAPATERO se precisa para salón, Callao 352.

ZAPATERO, buen composturero de cosido a mano preciso, Corrientes 1529.

ZAPATEROS preparadores a mano, para máquina, se precisan, México 4837.

ZAPATEROS preciso, armadores de fino, pago bien; Carlos Calvo 4233.

ZAPATEROS escarpinistas se precisan para blanco, Quito 4200.

ZAPATERO oficial, se paga buen sueldo, se precisa, Cabildo 1180. v7

ZAPATERO, armador y desformador, trabajo fino, hombre, preciso, Muñiz 665.

ZAPATEROS armadores, desformadores de hombre, pago altos precios, Bulnes 265

ZAPATEROS maquinistas, desformar plantas, Liniers 464.

ZUEQUEROS armadores se necesitan y plantilleros, Beauchef 1441. v6

ZAPATERO ARMADOR y muchacho adelantado, necesito, Quirno 784, Flores. v6

ZAPATERO se precisa oficial competente, pago bien, P. Goyena 273. v6

ZAPATEROS hombre y señora cosido se necesitan, Rivadavia 3771. v6

ZAPATERO que sepa lustrar calzado se necesita, Florida [illegible] v6

ZAPATERO de hombre y varón, clavado, se precisan, Victoria 2326, dep. 3. v6

ZAPATERO DESFORMADOR L. XV preciso, Mármol 130, se paga 1.15 y 1.20 v6

ZAPATEROS [illegible] se precisan, Jujuy [illegible] v7

ZAPATERO medio oficial o aprendiz adelantado se necesita, Zavaleta 695. v6

ZAPATEROS armadores hombre, fino, preciso, pago muy bien, Urquiza 568. v7

ZAPATEROS DE HOMBRE para cosido y clavado, se precisan, para adentro o afuera, Cochabamba [illegible] v6

ZAPATEROS armadores y asentadores, escarpinistas y muchachas para coser, pago 14 cts. el par, [illegible] 1309. v6

ZAPATEROS [illegible] para hombre y señora, se necesitan, Rivadavia número 2458 v8

ZAPATERO necesito para hombre y señora, armado y suela y taquero, buenos precios; Pedro Goyena 666 ant. Río IV

ZAPATERO OFICIAL CASA Y COMIDA, buen sueldo o sin. [illegible] M. Campos 266, Belgrano.

ZAPATEROS HOMBRE, VARON, necesito, pago bien, [illegible] gastos, Colombres 981

ZAPATEROS para calzado de varón, clavado y cosido, se precisan, Moreno 2046

ZAPATERO se precisa para clavado de hombre, varón y señora pago bien. Rivadavia 7791. v8

ZAPATERO oficial [illegible] y compostura, para a pueblo una hora de la capital, [illegible] comida y sueldo, tratar Pichincha [illegible]

ZAPATEROS para trabajo de señora, clavado, se necesitan se paga 1.10, Guandacol 4355, altura avenida La Plata 850.

OFICIOS DIVERSOS OFRECIDOS

AJUSTADOR mecánico con buenos certificados ofrécese [illegible] Hornos 183. v7

ALBAÑIL práctico se ofrece, ciudad o campo [illegible] 2217, A. G. v7

AFILADOR de sierras muy competente, y mecánico, se ofrece ciudad o campo, D. M., Humberto 1 9[illegible] v7

ALBAÑIL oficial se ofrece, sin pretensiones, competente en cualquier trabajo, Constitución 226[illegible], dep [illegible] Negri. v7

APARADOR de botas y botines se ofrece, ciudad o campaña, Moreno 1488, pieza 14.

BUEN AYUDANTE MECANICO sabe de carpintería, se ofrece, Rivadavia 8639, F. M. v6

CARPINTERO oficial competente, ofrécese, Belgrano 1356 v6

CARPINTERO oficial competente, con herramientas se ofrece, Azcuénaga 358. v6

CARPINTERO oficial de obra blanca, se ofrece, San José 2[illegible].

COBRADOR práctico, garantía a satisfacción, ofrécese, Humberto 1 2180, Navarro.

COCHERO para la campaña, se ofrece, Cangallo 999.

CARNICERO se ofrece competente, práctico en todo, [illegible] 3[illegible]9.

CARPINTERO con herramientas se ofrece, R. Salvador, Martínez [illegible] 1177. v8

CARPINTERO oficial, herramientas, ofrécese toda trabajo [illegible] Peña 746.

CONSTRUCTOR patentado en Rosario desea ocuparse como capataz de obra, sin pretensiones, A. P., Muñecas 877.

CARPINTERO ofrécese, modelista o taller de muebles macizos, entiende [illegible] trador, carta M. Peñas, Bolívar 887. v7

CONFITERO pastelero se ofrece para ciudad y buen pueblo de campaña, con muy buenas referencias [illegible]

CORTADOR de cuero, rotas, suelas, etc. se ofrece, práctico en dirigir fábrica, ción, iría al campo, a M. Martínez, Solís 292. v6

COBRADOR actualmente de una institución, práctico en judiciales, con garantía a satisfacción, se ofrece, Rivadavia 1551. Por carta L. J. v8

CURTIDORES de suelas, arreglo suelas manchadas o deterioradas en cualquier estado que estén, dándoles el rendimiento que se desee. Consultas gratis, dirigirse a Técnico, casilla correo 1770. v7

DEPENDIENTE de almacén se ofrece, carta a V. F., Reconquista 592. v7

DEPENDIENTE buen práctico para almacén se ofrece, Cochabamba 940

DEPENDIENTE de almacén, se ofrece práctico, Billinghurst 2124, sala

DEPENDIENTE práctico para almacén, se ofrece, Río Bamba 1025.

DEPENDIENTE (MEDIO) DE ZAPATERIA, sombrerería, camisería y bonetería, se ofrece, Corrientes 1738, dep. B.

DEPENDIENTE joven, práctico en almacén, se ofrece, u otro trabajo, con buena letra, Bolívar 162.

DEPENDIENTE joven, práctico, con certificados, se ofrece, para ramos generales en campaña, A. Medina; B. Mitre 1552

ELECTRICISTA oficial competente ofrécese 3.50 diarios; Ombú 668. v7

EX CAJERO Y FICHERO SOLICITA empleo en restaurant u hotel. Buenos certificados. Cartas R. P., Rocamora 4432

ESTUDIANTE 4o año Nacional, desea emplearse por la tarde; dirigirse a C. M.; Corrientes 2582, depto. 8. v7

EMPLEADO se ofrece práctico facturas, escrit. y máq. escribir, b. referencias Chile 1201. v7

ELECTRICISTA hojalatero y gasista, con herramientas, se ofrece, para fábrica, casa de comercio y hotel, Chivilcoy 59

ENFERMERA joven se ofrece, para casa particular, con buenos informes; Cangallo 329, E. Ruiz v8

ELECTRICISTA mecánico, se ofrece para establecimiento industrial, práctico en toda clase de aparatos electromecánicos, y especialista en motores y ascensores, por carta a E. Gulov, Cochabamba 3261 v8

FOGUISTA se ofrece, competente. Dirigirse por carta a Alejandro, Rioja 1724 v7

FRAGUADOR mecánico competente, se ofrece, Anchorena 742. v8

FOTOGRAFOS. RETOCO BROS. 50x60, $ 5, Alvarez 1189. v7m.

FOTOGRAFO GRABADOR competente, se ofrece, por carta a E. E.; Amenábar 1718 (Belgrano) v7

FOTOGRAFO joven, buen operador e impresor se ofrece con conocimientos generales, especialista para iluminar o pintar fotografías, habiendo trabajado en el mejor establecimiento en Rosario, ocurrir por carta a Juan Navarro, Las Heras 4025

HOMBRE ofrécese de sereno, certificados de casas importantes, sin pretensiones. Humahuaca 3800.

HERRERO CARPINTERO SE OFRECE, práctico para estancia; por carta Iberá 3496, Andrés Martínez.

HOMBRE español de 48 años, para quinta, jardín, plantación, árboles, cédula identidad se ofrece, México 962, pieza 3.

HOMBRE joven, habla y escribe francés, castellano, desea empleo, sin pretens., ciudad o campo. Suipacha 935 v7

HOMBRE se ofrece para cualquier trabajo, sabe de fogonero, con certificados; S. Juan 850, José Alonso

HOMBRE PRACTICO manejo motores a explosión, con certificados se ofrece; Evaristo Uriburu 983, A. B.

HOMBRE se ofrece, para sereno u otro trabajo, con cédula y recomendaciones, por carta Jujuy 1474. J. D. v6

HOMBRE se ofrece, es práctico en cría de cerdos y cocinero de peones, México 671, C. S. v6

HOJALATERO y zinguero, conoce los trabajos de maquinarias, componer molinos, etc., busca trabajo en la Capital o para estancia. A. B., Prov. Unidas 869. v6

HOMBRE de 32 años, práctico en comercio y con garantías se ofrece de cobrador, vendedor o escritorio; Rivadavia No. 1645. v7

HOMBRE serio, competente y con buenas referencias, desea emplearse como encargado d. restaurant, confitería, bar o casa de vinos, A. U., Alvarez 2188. v7

HOMBRE joven, recomendado, se ofrece para limpieza y mandados en casa de negocio, con o sin comida; dirigirse por escrito, Río Bamba 516.

HOMBRE 32 años, serio y hábil, ofrécese para escritorios, peón, ordenanza o cualquier otro trabajo, es albañil de profesión, con recomendaciones 4 años y cédula; García Martí, Belgrano 919.

HOMBRE VASCO-NAVARRO DE 28 años se ofrece como peón de casa de comercio, ha practicado 7 años en almacén por menor, tiene cédula de identidad y certificados, con retiro o sin. Por carta Universidad 1269, Bcas. S. Alvaro. v7

JOVEN para mensajero de hotel, con bicicleta, se ofrece, Venezuela 1456.

JOVEN recomendado se ofrece para cualquier trabajo en negocio, Perú 1747.

JARDINERO competente, certificados de Italia, se ofrece, Bmé. Mitre 3130.

JOVEN de 15 años, se ofrece, escritorio o casa comercio, Cochabamba 1932. v8

JARDINERO se ofrece un día por semana, Fray Cayetano 668, Flores. v6

JAPONES jardinero, profesional en toda clase de árboles, se ofrece, calle Perú 556. v6

JARDINERO, quintero joven, soltero, bien recomendado, prefiere ciudad o pueblo cercano, Rivadavia 7102, U. T. 2160, Fl. v7

JARDINERO italiano, se ofrece muy competente, para ciudad o campo, con buenos certificados; Sarmiento 2891. v6

JARDINERO casado se ofrece bien entendido en todo el arte, informes y certificados óptimos, Olavarría 1283. v8

JOVEN de 15 años, ofrécese para escritorio, escribe a máquina, buena letra, F. F., Viamonte 1191.

JARDINERO quintero, bien recomendado, se ofrece. Alsina 676, U. T. 3043, Avenida. v8

JOVEN formal, extranjero, desea empleo de encargado u otro puesto de confianza, por carta P. K., 25 de Mayo 447. v8

JOVEN de 16 años se ofrece, sin pretensiones, para casa de comercio, por carta a R. Soto, Rivadavia 1379.

JOVEN serio, español, se ofrece, con buenos certificados y garantías comerciales, por carta A. S., Cochabamba 940.

JARDINERO ARBORICULTOR, SOLO, forma parques y jardines, con óptimas referencias, se ofrece, Juramento 1656.

JOVEN de 18 a 19 años se ofrece para mucamo de consultorio o de afuera, con recomendaciones, Suipacha 920

JOVEN se ofrece para practicar en escritorio, sabiendo [illegible] y cálculos, S. G., Santander 454 v7

JOVEN, se ofrece para trabajar por la tarde en escritorio o abogado, Libertad 466 v7

JOVENCITO 3er año Nacional, que sabe escribir a máquina se ofrece por la tarde solamente, Jujuy 553

JOVEN DE 14 años sin pretensiones, se ofrece, casa de comercio, calle Bogado 4533.

JOVEN español de [illegible] años se ofrece, repartidor o cualquier trabajo, entiende algo de almacén, D. A., Rondeau 2600.

JOVEN con buena letra y buenos informes, se ofrece, para escritorio, por carta a M. G., Moreno 1282

JARDINERO quintero competente, con buena recomendación [illegible], Gavilán 1248, se ofrece v8

JOVENCITO de 17 años se ofrece para casa de comercio o mensajero de escritorio. Por carta o personalmente a I. B. Cuenca 816

JARDINERO quintero italiano, hombre solo, formal y competente, con buenos certificados, se ofrece, M. M., Paseo de Julio 1214.

JARDINERO alemán soltero se ofrece para invernáculos, floricultura y arboricultura, es medio florista va al campo o negocio, M. L., San Martín 1155 v7

JOVEN DE 20 años, desearía colocación en casa particular para aprender a manejar auto, ha trabajado 3 años en peluquería, Lavalle 31[illegible], por carta.

JOVEN DE 20 años, con certificados se ofrece peón de negocio u otro trabajo, con retiro, por carta A. R., calle San Juan [illegible]

JARDINERO casado se ofrece para parques y jardines, ciudad o campaña o Montevideo, dirigirse a [illegible], Cerrito 41 v6

JOVEN DE 17 años sin pretensiones se ofrece para estudio o escritorio de abogado, 3er año del Colegio Nacional, aprobado, buenos informes, Belgrano 1588. v8

JARDINERO quintero italiano, joven soltero, bien recomendado se ofrece, prefiere ciudad o pueblo cercano, Sud América 116, U. T. 503, Flores v7

JARDINERO [illegible] italiano ofrécese poca familia [illegible] para casa seria, buenas referencias A. M. Temperley, c. Avellaneda 900 v8

JOVEN de 18 años se ofrece para casa de comercio, o escritorio, sabe escribir a máquina, posee buenos certificados, por carta o personalmente a D. M., Lima 613.

JOVEN DE 17 años del 3er año de la Escuela de Comercio de la Nación, se ofrece para escritorio o ayudante de tenedor de libros; escribe a máquina, recomendado, A. Klein, Sarmiento 1531.

JOVENCITO 16 años, escribe bien a máquina, cálculos, [illegible] y otros quehaceres de escritorio, se ofrece para casa de comercio o establecimiento industrial, San Carlos 2536, [illegible]

JOVEN ESTUDIANTE DE COMERCIO, se ofrece para cualquier trabajo de oficina, dactilógrafo, tenedor de libros, etc., con o sin máquina, por [illegible] y garantías, escrib. Pozos 179, A. B. v8

JOVEN 23 años EDAD, BIEN EDUCADO e instruido con muy buenas aptitudes, conoce idiomas, contabilidad y especialista en dibujo de planos, da dos meses de sueldo y el 10 o|o durante diez meses, en caución de nombramiento, empleo nacional o municipal. Escribir O. 2-18, Poste Restante [illegible]

JARDINERO QUINTERO italiano soltero, sabe cumplir con su obligación, tiene buena recomendación, ciudad o campo, Ernesto Giacobbi, P. V. calle Caseros, Ramos Mejía, F. C. O. v6

JOVEN español se ofrece, de 30 años de edad, con amplios conocimientos comerciales, sumamente práctico en contabilidad, tarifas ferroviarias, reclamos, informes comerciales y conocedor del comercio en cereales y campaña. Pretensiones 300 $. Referencias de primer orden; dirigirse a P. M., San José 1378. v8

MUCHACHO se ofrece de 15 años para mand. casa negocio, Bolívar 731, p. 12

MUCHACHO 21 años, ofrécese p. café o cualquier trabajo, Humberto 958, p. 2

MUCHACHO 15 años, ofrécese, escritorio o casa comercio, E. Unidos 972 v7

MUCHACHO de 14 años, se ofrece para escritorio, Bolívar 947

MEDIO oficial carpintero de obra blanca, se ofrece, Gorriti 3557.

MUCHACHO, se ofrece para peón de negocio, Estados Unidos 352

MUCHACHO se ofrece para escritorio o comercio; Cangallo 1020

MEDIO OFICIALA MODISTA se ofrece para casa seria, Alvar Núñez 310

MECANICO aprendiz de 14 años se ofrece, Escribano 45.

MECANICO medio oficial bien práctico en automóviles se precisa, Avellaneda [illegible], Caballito.

MUCHACHO de 14 años se ofrece, casa de familia o negocio, San Eduardo número 4262. v7

MOZO de 22 años se ofrece para trabajar en la mañana, hasta las 10, Charcas [illegible]

MECANICO electricista práctico en montaje y ascensores, se ofrece, Corrientes 1373, dto 20

MUCHACHO de 18 años se ofrece para el cuidado de niño o acompañar señor Santa Fe 2811, a A. T.

MAQUINISTA diplomado ajustador mecánico, se ofrece, va afuera, Leopoldo S. Peña 840

MUCHACHO DE 15 años, para mandados y limpieza de casa de negocio o escritorio se ofrece; Córdoba 748

MOZO de café y restaurant, se ofrece, tiene buenas referencias, Esperanza [illegible] J. F. v6

MAQUINISTA mecánico muy práctico en motores a explosión, se ofrece, Chacabuco 852 v6

MAQUINISTA se ofrece, sin pretensiones, para ir a cualquier parte, a armar motores a vapor, caldera multitubulares, o para aserradero, Rivadavia 1110.

MECANICO ajustador, (Suiza), para motores explosión, entiende algo de electricidad, con buen certificado, busca trabajo en usina eléctrica o estancia, A. B.; Paseo de Julio 420. v6

OFICIAL peluquero se ofrece, campaña, línea F. C. P., E. Unidos 854.

OFICIALES peluqueros se ofrecen, Cangallo 1756, de 2 a 5 p. m.

OFICIAL sastre o pompier, se ofrece, Pichincha 1125.

OFICIAL peluquero, se ofrece para casa seria, sueldo seco, Triunvirato 3053.

OFICIAL medio sastre, se ofrece, Paso 526

OFICIAL peluquero, se ofrece para miércoles y sábado fijo, G. H., Victoria 2345

OJO! peluquero aprendiz adelantado se ofrece, Rivera 890.

OFICIAL medio peluquero se ofrece, C. Barros 1628.

OFICIAL PELUQUERO español competente, se ofrece, casa y comida, ciudad o pueblo cercano; México 557.

OFICIAL peluquero se ofrece para campaña. Por carta L. Alejandro, San Mateo 3746.

OFRECESE oficial peluquero, ciudad o pueblo cercano, con comodidad para familia; tratar Corrientes 1365, pieza 29

OFICIAL PELUQUERO para dos o tres días por semana, se ofrece, escribir condiciones a J. P., Rojas 48, dep. 4.

OFRECESE oficial peluquero competente para viernes y sábado, de 2 a 5, Chile 2395.

OFICIAL peluquero se ofrece para la campaña, hombre formal y competente, dirigirse Sociedad de Peluqueros, Cangallo 1756.

PEON ayudante se ofrece, Paseo de Julio 344.

PEON de quinta, recomendado, se ofrece, Alsina 676, U. T. 3043, Av. v8

PINTOR oficial, se ofrece, sabe de albañil, Venezuela 436

PLANCHADORA, se ofrece por día, Sarmiento 2723. v7

PEON práctico cocina o patios, hombre formal, se ofrece, Viamonte 1035.

PELETERA, se ofrece por día, trasforma toda clase de pieles, Salcedo 3323.

PINTOR a jornal se ofrece, México 751, J. B.

PLANCHADORA APRENDIZA adelantada se ofrece, Juncal 2279, María.

PEON joven, fuerte, se ofrece para cualquier trabajo, G. Alvarez, General Paz 2095.

PEON fuerte, se ofrece para cualquier trabajo de casa mayorista, Libertad 174, I. L.

PEON o sereno, se ofrece competente, con recomendación y garantía, Atuel 622, Parque Patricios v7

PEON, se ofrece con carnet y fianza para casa de negocio, práctico en reparto, por carta Victoria 1894, A. Goñi. v6

PEON, se ofrece con carnet para quinta o estancia, maneja volanta, por carta Montevideo 102, G. N. v6

PEON fuerte con cédula de identidad y recomendación comercial, ofrécese para cualquier trabajo, sabe manejar chata, Montevideo 224.

REPARTIDOR o peón se ofrece con buenas recomendaciones, Perú 607.

SE OFRECE limpiador bronce para automóviles, S. del Estero 1930.

SE OFRECE sereno con carnet de policía; Tres Cruces 4265.

SE OFRECE planchadora para ropa fina, por mes, Guido 1508

SE OFRECEN 2 hombres para tamberos, Rivadavia 8199 v8

SE OFRECE UN sereno con buenos certificados, Belgrano 1476

SE OFRECE cochero Santiago del Estero 1930

SE OFRECE muchacho para casa de negocio, Salguero 192 v6

SE OFRECE un hombre para peón de jardín o cualquier trabajo, A. Boyacá número 229.

SE OFRECE MECANICO COMPETENTE en automóviles Ford y demás marcas, Córdoba 752, A. B. v7

SIN PRETENS. empleado o cualquier trabajo, se ofrece, por carta a S. [illegible]; Artas 3482

SE OFRECEN dos jóvenes de 16 y 17 años, para escritorio sabiendo francés a V. L. R., Charcas 1256 v7

SE OFRECE hombre joven, de confianza, para trabajar de 3 de la tarde en adelante; Anchoris [illegible]

SE OFRECE hombre con hijo de 15 años y chica de [illegible], para el campo, Santander 1945. v7

SE OFRECE jardinero para familia particular y quintero, C. Antonio, Ramón L. Falcón 2533, Flores

SE OFRECE oficial peluquero para ayudar en las horas de apuro de todos los días de la semana menos los sábados, por carta, M. Puppo, Costa Rica 11[illegible]

SE OFRECE herrero mecánico prác. en cualq. trabajo, buenos informes, la señora buena cocinera, para establ. Independencia 848. v18

SE OFRECE QUESERO italiano, de alta Italia, sabe hacer toda clase de queso fresco y de rayar. Dirigirse por carta o personalmente a José Paletti, calle Tacuarí 1744.

TORNERO y ajustador mecánico, con buenos certificados, se ofrece, sin pretensiones. E. [illegible], Estomba 2872 v8

VIDRIERISTA COMPETENTE, HABIENDO desempeñado durante cuatro años este puesto en importante casa de la capital, se ofrece para la ciudad o capitales del interior, posee certificados e informes a satisfacción, por carta a H. T., Rivadavia 1479

ZAPATERO se ofrece para nuevo y composturas, para ciudad o campaña, Belgrano 3641. v7

SERVICIO DOMESTICO PEDIDO

AMA con abundante leche se precisa, Sgo. del Estero 1050

AMA se necesita Rodríguez Peña 541, 1er. piso, de [illegible] a 2 p. m.

AMA con leche fresca se necesita, familia italiana, Av. S. Martín 5090, Villa Devoto

AMA DE LECHE para niño de 3 meses preciso, Cerrito [illegible] presentarse por la mañana. v8

AMA con buena y abundante leche se necesita para [illegible] con playa de mar, cerca Bahía Blanca, ocurrir Cerrito 166, a las 2 p. m.

BUSCO sirvienta medio día, poco trabajo, Cangallo 4033

BUENAS LAVANDERAS de ropa blanca, fina, se necesitan, [illegible] 95[illegible] v7

COCINERA necesito con recomendación, 40 $, Cabildo [illegible] v7

COCINERA y otros quehaceres, se necesita, Yerbal [illegible], Flores

COCINERA y pequeños quehaceres, se necesita, Santa Fe 2136, sueldo $ 60.

COCINERA se necesita, O'Higgins 1387.

CHICA de 12 a 15 años se necesita para ayudar, Ramón L. Falcón 271[illegible]

COCINERA y otros quehaceres, se necesita Charcas 3[illegible], después de las 9. v7

COCINERA Y MUCAMA PARA MATRImonio solo se necesitan, Suero 2345 v7

COCINERA con cama se precisa, Vidt 2052. v7

COCINERA con cama se necesita para familia, Sarmiento 2173.

CHICA PARA CUIDAR UN NENE, [illegible] Cabildo [illegible]

COCINERA con buenas recomendaciones; tratar en casa, Montevideo 57.

CHICO O CHICA necesito, para trabajos livianos, Thames 850.

CHICA DE 12 A 13 años, se necesita, para cuidar nena, Humberto 1 2119.

COCINERA y otros quehaceres, con retiro, se precisa, Pichincha 1176. v7

CHICA de 8 a 10 años, se necesita, se le viste y educa, Ecuador 491.

COCINERA recomendada, con cama, se necesita, Corrientes 3755, 1er. piso.

CHICA preciso, de 10 a 12 años, sin sueldo, para señorita sola, Paso 469. v8

COCINERA y otros quehaceres, joven, se precisa, hay mucama, Berutti 2358 v7

COCINERA joven, con cama, corta familia, preciso, Billinghurst 1662.

COCINERA y otros trabajos, para corta familia, se necesita, Colombres 524. v7

CHICA de 12 a 14 años se necesita, matrimonio solo, Maza 1210. v8

COCINERA se necesita, sueldo 35 $, Victoria 2526.

CHICA de 14 años, familia alemana, Giribone 545, 1|2 cuadra de F. Lacroze. v7

CHICA para mandados, se necesita; 24 de Noviembre 1625.

COCINERA joven con cama, preciso, Teodoro García 2993, (antes Esteco). v7

COCINERA se necesita, Avenida Quintana 580.

COCINERA PARA matrimonio, necesito; Fray Cayetano 654, Flores. v8

COCINERA y mucama se necesitan, corta familia, B. Mitre 1366.

COCINERA con cama se precisa, poca familia, sueldo 40 $, Alsina 2578.

CHICA de 12 a 14 años, matrimonio solo, preciso E. Unidos 695.

COCINERA y mucama, juntas o separadas, saben bien su obligación, Berutti 3450. v7

COCINERA para San Fernando, se necesita, Charcas 1267.

COCINERA buena, se necesita, calle Bogotá 2349

COCINERA de alta Italia, se necesita, buen sueldo, Sarmiento 1231.

COCINERA extranjera, con cama, se necesita, Arenales 2443. v7

COCINERO preciso para restaurant, 1088 Charcas.

COCINERA práctica se necesita; calle Canning 1241. v7

CHICA DE 14 a 16 años, se necesita, Ecuador 1558.

COCINERA y otros quehaceres, se precisa, Billinghurst 1158. v7

CHICA de 13 años, para limpieza y mandados, preciso, Cabildo 767.

COCINERA sencilla se necesita. Cuba 3191.

COCINERA para cocina sencilla y otros quehaceres, Bolívar 1423.

CHICA DE 10 años, se necesita, Billinghurst 1285, de 8 a 12 m. v7

COCINERA preciso, Lautaro 752.

COCINERA y otros quehaceres, se necesita, Valle 2235, plaza Italia.

COCINERA y otros quehaceres se necesita, José Hernández 2228, Belgrano. v8

COCINERA con cama, recomendada, se necesita, Cabrera 3268. v7

CHICA huérfana para niñera quiero dada, la tendrá bien, Congreso 1617, Belg. v7

CHICA de 12 a 14 años, se precisa; San Luis 2494. v8

COCINERA con cama, corta familia, sueldo 40 $, necesito, Charcas 2349. v6

COCINERA buena se precisa para familia inglesa, tratar de 9 a 12, Arcos 2547, Belgrano. v7

COCINERA y para otros quehaceres de casa, se necesita, Piñeiro 516, Avellaneda.

COCINERA y otros quehaceres se precisa, matrimonio solo, sueldo 40 $; Uruguay número 1271.

COCINERA y pequeños quehaceres, para matrimonio, se necesita en Suipacha 933, tercer piso.

COCINERA sencilla y otros quehaceres, se necesita; Berutti 4643, altura Godoy Cruz. v7

COCINERA para cocina sencilla, se necesita, con recomendación, Avellaneda 2735. v7

COCINERA formal se necesita para cocina sencilla de corta familia, inútil presentarse sin recomendación, Gascón [illegible]

CHICA de 12 a 13 años se necesita para cuidar niño de un año y ayudar, Olazábal 2508.

CHICA de 13 a 15 años, decente, recomendada, necesito, casa de dos señoras, buen trato. Mansilla 2486.

COCINERA que sepa lavar y planchar se necesita para señora y una niña, Bulnes 2761.

COCINERA para matrimonio, se necesita, recomendada, buen sueldo, Esperanza 126.

COCINERA o sirvienta con hija de 8 años, ciudad o campo, carta o personalmente, Mendoza 4284, Villa Urquiza.

CHICAS dos necesito, una para cuidar niño, otra todo trabajo, muy cerca capital, Oro 2340, dep. 5.

COCINERA con recomendación, se necesita, Estados Unidos 1545, para tratar hasta las 10 a. m.

COCINERA para familia en una estancia se necesita. Presentarse con recomendaciones, Belgrano 919, de 7 a 9 noche.

COCINERA sencilla para matrimonio solo se necesita, Independencia 2014, departamento A., 2o. piso, de 9 adelante.

COCINERA para cocina sencilla y otros quehaceres, se necesita; Bdo de Irigoyen 1163.

CASERA se necesita, para atender casa de 6 departamentos. Se da casa para corta familia, ocurrir Tacuarí 248.

COCINERA y otros quehaceres, se necesita, con cama, tratar Valle 2419, plaza Italia. v7

COCINERA para corta familia, cocina sencilla, sueldo $ 60, con cama, se necesita, Viamonte 2262, de 9 a. m. a 4 p. m.

COCINERA se necesita, joven, 45 $, se prefiere italiana o francesa, Rivadavia 1416.

COCINERA se necesita, Lavalle 1515; inútil presentarse sin traer buenos informes. v8

CHICA de 12 a 14 años se necesita para pequeños quehaceres. Cangallo 1980, departamento 2.

CHICA 12-14 años, honrada y decente para atender niños necesito, Crámer 1940, Belgrano. v6

COCINERA y una chica para ayudar de mucama, se necesitan, tratar Moreno 1382, 1er. piso, izquierda. v6

COCINERA se precisa, que sepa hacer su obligación y sea aseada, Santa Fe 2817. v6

COCINERA y muchacha, para el servicio de adentro, se necesitan, J. E. Uriburu 1233. v6

COCINERA competente, se precisa, recomendada, con cama, que sepa planchar, corta flia., Billinghurst 1536. v6

COCINERA, madre e hija o dos hermanas prácticas para restaurant y servir las mesas se necesitan con cama, buen sueldo, Triunvirato 3053. v6

CHICA de 15 años más o menos, se necesita para el cuidado de un niño de 6 meses. Presentada por sus padres, con retiro, R. M., Córdoba 868.

COCINERA sencilla y otros quehaceres se necesita, o sirvienta que entienda bien de cocina con recomendación, Yerbal 3[illegible], altura Rivadavia 4600, buen sueldo, corta familia v7

COCINERA joven, con cama, competente, para poca familia, se necesita, sueldo 50 pesos, inútil es presentarse si no sabe bien su oficio, Ramón Falcón 2646, Flores.

DOS SIRVIENTAS necesito, Azcuénaga 726

DOS MUCAMAS, comedor y adentro, se necesitan, Talcahuano 1266

DOS MUCHACHAS se precisan para niñeras, Rivadavia 7179.

EN CASA DE MATRIMONIO se necesita una muchacha de 14 a 16 años, Paraná 477, dep. G.

JOVEN español para mucamo se precisa, Charcas 887.

JAPONES joven, que hable castellano, necesítase para servicio doméstico, presentarse de 8 a 12, Moreno 1700. v8

LAVANDERA necesito, Provincias Unidas 1589.

LAVANDERA para casa familia necesito un día por semana, Sarmiento 1946.

LAVANDERA se precisa, Alvarez Thomas 634.

LAVANDERA para casa de pensión se precisa; Salta 1446.

LAVANDERA competente se necesita, Venezuela 1292.

LAVANDERA preciso 3 medios días por semana, Venezuela 1670.

LAVANDERA para taller de planchado, se precisa, Córdoba 664.

LAVANDERA se precisa, Cevallos [illegible]

LAVANDERA por día se precisa, Ecuador 1523.

LAVANDERA necesítase en casa, Soler 4439.

LAVANDERA preciso para la tarde; B. Mitre 3192.

LAVANDERA para taller de planchado, necesito, Cangallo 1709.

LAVANDERA planchadora que sepa bien su obligación, para casa de pensión, Cangallo 1053, piso 1o.

MUCHACHO de 15 a 20 años se precisa, Cabildo 2272.

MUCAMA se necesita, sueldo $ 40, calle Pino 3164.

MUCHACHA para cuidado de niños y quehaceres, Moreno 1768.

MUCHACHO limpieza y mandados, ropa y sueldo, Chile [illegible]

MUJER formal, para sirvienta, [illegible]

SERVICIO DOMESTICO PEDIDO

MUCAMA general precisa corta familia, [...] 1362.

MUCHACHA preciso, S. del Estero 1315, quehaceres domésticos, en familia.

MUCHACHA 13 a 16 años necesita matrimonio, Lavalle 1045, dep. F., p. 2o.

MUCHACHO 13 años precisa matrimonio, limpieza, con retiro, Boedo 746.

MUCHACHO de 12 a 14 años para limpieza, necesito, Chacabuco 1246. v7

MUCHACHO para limpieza y mandados, precisa, Cerrito 167.

MUCAMO joven con recomendaciones se necesita, Malabia 2693.

MUJER para matrimonio se necesita, 3086 Paso.

MUCHACHA se precisa. Lobos 3190, Flores. v8

MUCHACHA para ayudar, necesita matrimonio; Sarmiento 3069.

MUCHACHO que entienda algo de limpieza, se necesita; Convención 1950.

MUCHACHA de 12 a 15 años, necesito, Madrid 688. v7

MUCHACHO para limpieza, se necesita, México 1275.

MUCHACHA con cama, para ayudar quehaceres, preciso, Yerbal 1654.

MUCHACHA de 10 a 13 años, preciso, pequeños quehac., Catamarca 867, dep. 4.

MUCAMA bien recomendada se precisa, Arredondo 2461.

MUCHACHA o muchacho de 13 o 14 años, necesito, para ayudar, Cuba 2977.

MUCHACHA para quehaceres domésticos necesitase, Cabildo 2290.

MUCHACHO muy trabajador se necesita, San Martín 529.

MUCHACHA de 14 a 17 años, se precisa; Rivadavia 6091.

MUCAMA con referencias, se necesita; Provincias Unidas 2199. Flores.

MUCHACHA que entienda de cocina se necesita, sueldo 40 $, Córdoba 3013. v7

MUCHACHA necesita corta familia, Garay 1778. v7

MUCHACHA para mucama corta familia se precisa. Guemes 4412.

MUCHACHA de 10 a 11 años, precísase, 24 de Noviembre 152, 2o. piso.

MUCAMA práctica se necesita, Victoria 3936.

MUCAMA general para corta familia, con cama, se necesita. Belgrano 1934.

MUCHACHA que entienda de cocina se necesita, Tacuarí 1314, piso 1o.

MUCHACHA se necesita, para cuidar un nene, 30 $; Matheu 1195.

MUCAMA se necesita, Lautaro 352, Flores, de 9 a 12 m.

MUCAMA joven argentina para corta familia se precisa; Cangallo 2260. v7

MUCHACHA, precisa corta familia, pago buen sueldo; Loria 1375.

MUCHACHA para corta familia se necesita; Sarandí 31, Dto. 13.

MUCHACHO para cocina y mandados se precisa, 20 $; B. Mitre 1284. v7

MUCHACHA con certificado, necesito para matrimonio, B. Irigoyen 1548, 2o. v8

MUCHACHO de 14 a 17 años, mandados y algunos quehaceres, Rivadavia 2279.

MUCAMA general, formal, se necesita, menos cocina, Sud América 570.

MUCAMA con recomendaciones, se precisa, San Ramón 45, Flores.

MUCAMA o cocinera joven se precisa; Solís 1346.

MUCHACHA de 14 a 18 años, se precisa para matrimonio solo; Rivera 675.

MUCHACHA de 13 a 14 años, se precisa pequeños quehaceres; B. Mitre 2084.

MUCAMO portero práctico, se necesita; Lavalle 1538, de 8 a 12 m.

MUCAMA niñera con recomendación se necesita, 35 $; Lavalle 1977.

MUCAMA precisa corta familia, buen sueldo y buen trato, tratar Garay 2812.

MUCHACHA se precisa a la mañana, 15 $ sueldo, Independencia 612.

MUCAMA que sepa planchar precisa matrimonio, Paraguay 1836. v8

MUCHACHO de 14 a 15 años para casa particular, preciso, Medrano 485.

MUCHACHA para trabajos livianos, se necesita, Chacabuco 970.

MUCHACHO para mucamo se precisa; Santa Fe 3384.

MUCHACHA hasta 14 años para mucama se precisa. Gallo 1890. v7

MUCHACHA para el cuidado de una nena, preciso; Talcahuano 411.

MUCAMA con cama se precisa, Vidt No. 1962.

MATRIMONIO quintero y cocinera, se necesita; Piedras 276.

MUCHACHA 18 a 20 años p. todo trabajo, necesito, B. Irigoyen 772.

MUCHACHA se precisa, de 13 a 15 años, Corrientes 3081. v7

MATRIMONIO, cocinera y para limpieza, se necesita, Charcas 1753. v7

MUCHACHA o sirvienta se precisa, Andes 343. v7

MUCHACHA necesito, Lima 1120.

MUCHACHA se necesita para niñera, Solís 1639.

MUCHACHA, necesito para ayudar quehaceres, enseño oficio: G. Paz 2046

MUCHACHA buen sueldo se necesita; Prov. Unidas 4322.

MUCHACHA se precisa; Tacuarí 53, 1o., izquierda.

MUCHACHA joven preciso para todo trabajo, sueldo 20 $. Pichincha 1146, v7

MUCHACHA recomendada, de 13 a 16 años, se precisa; Larrea 1069.

MUCHACHA se precisa de 13 a 15 años, Zapiola 1951.

MUCHACHA se necesita con cama, hay cocinera, Rivadavia 5427

MUCHACHA se necesita, hay otra sirvienta, Parral 36, Caballito.

MUCHACHA de 15 años, se necesita. Quesandíes 4244, altura Rivadavia 4200.

MUCHACHA de 15 años. casa poca familia, se necesita, Guayaquil 416.

MUCHACHA para matrimonio solo, se necesita; Solís 457. v7

MUCHACHO para todo servicio, se necesita; Díaz Vélez 4431.

MATRIMONIO jardinero y quintero, se necesita; Corrientes 542, de 8 a 11 a. m.

MUCHACHA DE 14 años para pequeños quehaceres necesito, Villarino 1720 v8

MUCAMO adentro y limpieza de afuera, $ 50, informes, necesito, Belgrano 2380

MUCHACHA SE NECESITA PARA matrimonio, Jaramillo 2277.

MUCHACHAS SE NECESITAN PARA mucama y cocinera, Conesa 740 v7

MUCHACHO DE 14 A 15 años, para ayudar, Juramento 2375, Belgrano.

MUCHACHA de 12 a 15 años, se necesita, Tucumán 1772.

MUCHACHA se necesita, Corrientes 1025 zapatería.

MUCHACHO se necesita, Belgrano [illegible]

MUJER SOLA necesito para cuidar hombre, con chico, Olleros 4165, fotografía.

MUCHACHA para ayudar quehaceres, se necesita, 25 de Mayo 611, 1er. p. dep. 1

MUCHACHA se necesita, Alvarez 1205

MUCAMA general, con recomendación, se necesita, Pozos 129 v7

MATRIMONIO (mucamas) se necesita, con recomendaciones, Andes 1010

MUCHACHA necesito, poco trabajo, Ministro Brin 1137, Boca

MATRIMONIO necesita sirvienta, pocas horas al día, Perú 1162

MUCHACHA de 12 a 14 años, se necesita; Serrano 3421

MUCAMA planche ropa lisa, preciso, Carabobo 61, Flores, 40 $

MUCHACHO de 20 a 25 años, se necesita Alsina 2522.

MUCAMA general, se necesita, Moreno 3334.

MUCHACHA para servir 1/2 día, en la coc., necesítase, Garay [illegible]

MUCHACHA se precisa, matrimonio solo, sueldo 20 $. Entre Ríos [illegible]

MUCHACHA se necesita para matrimonio; Potosí 4312

MUCHACHA preciso con o sin cama, calle Castro Barros 391

MUCHACHA de 12 a 14 años para matrimonio se necesita [illegible]

MUCHACHA preciso para [...] poco trabajo. Boedo [...]

MUCHACHO o muchacha se precisa de [...] 14 años, Donato Alvarez [...]

MUJER formal, pequeños quehaceres necesito, Gutiérrez 3581, esq. Lafinur

MUCAMA de comedor y otros quehaceres se necesita, J. E. Uriburu 1976

MUCHACHA de 13 a 14 años para ayudar a corta familia, [illegible]

MUCHACHO de 14 a 16 años para limpieza casa fam. necesito, Viamonte [...]

MUCHACHA joven se necesita, Moreno 2180. v7

MUCHACHA para servicio sabiendo cocina necesito, D. Alvarez 180, Flores

MUCHACHO se precisa para mandados, Pozos 1633.

MUCHACHO de 14 a 16 años se necesita p. farm. Nazca 899 esq. [illegible]

MUCHACHA de 12 a 14 años se precisa poco trabajo, San José 968

MUCHACHA se precisa, Cangallo 1523

MUCHACHA sirvienta, de 12 a 14 años se necesita, Mansilla 2544

MUCAMA de adentro, recomendada, se necesita, Medrano 272

MUCHACHA, se precisa, Guemes 3069

MUCAMA joven necesito, San Juan 1175, sueldo 35 $.

MUCAMO, se necesita con buenas recomendaciones, tratar Florida 746. v7

MUCHACHA, se necesita para corta familia como ayudanta, Guardia Vieja 4095.

MUCAMA de comedor, necesitase con recomendaciones, sueldo 40 $, Viamonte 1737.

SERVICIO DOMESTICO PEDIDO

MUCHACHO para mandados, se precisa; Pichincha 179.

MUCAMA, se necesita para casa de pensión, con cama, Cerrito 835.

MUCHACHA, se precisa para ayudar en quehaceres, Córdoba 966

MUCAMO sirviente, preciso, México 1349, sueldo 35 $.

MUCHACHA se precisa, servicio corta familia, Ayacucho 1116

MUCHACHO para todo trabajo, precisa matrimonio, sueldo 40 $ Tucumán 2980

MUCHACHA o sirvienta joven, necesito, Paraguay 4692, Palermo.

MUCHACHA o muchacho p. ayudar quehaceres, hay otra sirvienta, Piedras 474

MUCHACHA p. planchar y quehaceres, se precisa p. medio día, Sarmiento 3491.

MUCHACHA para matrimonio, se necesita, sueldo 12 $, Maza 192. v8

MUCHACHA ayudanta buena, para sastre de señoras, preciso, Corrientes 1345.

MUCHACHA de 14 años, ayudar quehaceres, casa, se precisa, Lima 1068. v7

MUCHACHO para mandados se precisa, Chile 1962.

MUCHACHA o muchacho se necesita, Bacacay 2878.

MUCHACHO necesito de 15 años, para limpieza, Victoria 1051, 2o. v7

MUCHACHO de 13 a 14 años de edad se precisa. San Juan 1901 v7

MUCHACHA se precisa para corta familia, buen trato, Victoria 3221, dep. A.

MUCHACHA para todo trabajo de corta familia se necesita, Paraguay 3988.

MUCHACHO para limpieza y mandados, necesito, doy cama, Cangallo 1267. v7

MUCAMA recomendada, se precisa, Ayacucho 129, 5o. piso A

MUCHACHO para limpieza, se necesita, B. Mitre 1599

MUCHACHA o sirvienta, se necesita; Brasil 2518

MUCHACHO se necesita, calle Lavalle 754

MUCHACHA de 15 a 18 años para quehaceres de casa, preciso, Victoria 680.

MATRIMONIO se necesita para todo trabajo, Miller 2445, V. Urquiza.

MUCAMA de comedor, con cama, preciso, sueldo 35 $. Santa Fe 3286.

MUCHACHA preciso, ayudar quehaceres, sueldo 35 $, Ecuador 432.

MUCAMA con cama se precisa, sueldo $ 35, Vidal 2164.

MUCAMA general, recomendada, se necesita, Solís 777, 4o. piso.

MUCHACHO se precisa, para mandados, Salta 121.

MUCAMA niñera se necesita, buen sueldo. French 2243

MUCHACHA se necesita, Ayacucho 1073. v7

MUCAMA joven para adentro, se precisa, Beruti 2376.

MUCAMA que sepa planchar, con informes, se precisa, Rivadavia 4417.

MUCAMO joven para consultorio, recomendado, necesítase Callao 194.

MUCHACHO para limpieza, casa familia se necesita, Santa Fe 2841.

MUCHACHA preciso, entienda algo de cocina, Cochabamba 469

MUCAMA, se ofrece para casa de pensión o casa particular. Chile 1062.

MUCHACHO de 15 a 16 años, se necesita, Rivadavia 3192

MUCAMA se necesita con buenos informes, Corrientes 2993 v8

MUCHACHA para ayuda a todo quehacer, preciso. Cevallos 233.

MUCAMA general para pensión decente, se precisa, San Martín 422.

MUCAMA que sepa cocinar, precisa matrimonio, Belgrano 2046

MUCHACHO o muchacha para servicio, necesito, Azcuénaga 1051.

MUCHACHO de 13 a 16 años, preciso para sirviente, sueldo 15 $, Corrientes 1471.

MUCAMA formal, se necesita, Juncal 2234

MUCHACHO para mandados, se necesita; 24 de Noviembre 1625.

MUCAMA se necesita, corta familia, calle México 2810.

MUCAMA joven con cama, preciso, Teodoro García 2993. (Antes Esteco). v7

MUCHACHA todo servicio señora y niñito, con cama, necesito, Montevideo 254.

MUCHACHA de servicio, se necesita para matrimonio; Boyacá 484.

MUCAMA se necesita, Montes de Oca 1719.

MUCAMA se necesita, calle San José 364, 3er. piso.

MUCHACHA necesito, dándole trato familiar, cama y 20 $, Salta 607. v8

MUCHACHA de 14 a 16 años, con retiro, necesito; San Juan 1310.

MUCAMA se necesita, para corta familia, Rivadavia 2750.

MUCHACHA recomendada, precisa corta fam., Amambay 83 (Rivadavia 4600).v8

MUCHACHA de 15 a 16 años se precisa. Tandil 3508, Flores.

MUCAMA recomendada se necesita, Cangallo 2217.

MUCHACHO para limpieza y mandados, preciso, Viamonte 650.

MUCHACHA o chico de 13 a 15 años se necesita, Moreno 2646.

MUCHACHA se necesita, Monroe 4545.

MUCHACHA se necesita, casa de corta familia, Melo 2584.

MUJER joven para lavar y otros quehaceres preciso, Viamonte 823.

MUCHACHA sirvienta para matrimonio preciso, San Juan 3836.

MUCHACHA se necesita, Corrientes 2312 v8

MUCHACHA necesita corta familia, De la Cárcova 3570, piso 2o.

MUCAMA niñera, se necesita con recomendaciones, Libertad 1156, 12 a 5. v8

MUCHACHA para matrimonio, se necesita, Carlos Calvo 2850, dep K.

MUCHACHA japonesa se precisa para servicio de 3 personas, Rosario 448

MUCHACHA necesito para el servicio de corta familia, José M. Moreno 218 v8

MUCHACHA de 12 a 16 años, para poco trabajo, necesito, Belgrano 1691. v8

MUCHACHA de 14 a 18 años se precisa, Río de Janeiro 1756, 4o. piso v6

MUJER FORMAL para cocina y otros quehaceres necesito, Directorio 2147 v6

MUCAMA general recomendada se necesita, Zapiola 1699, de 9 a 12 m. v7

MUCHACHA se necesita para señora sola recomendada, Castro Barros 427 v6

MUCHACHA se necesita para corta familia sueldo 40 $, San Luis 2739 v8

MUCHACHO necesito, dándole trato familiar, cama y 20 $. Salta 607 v6

MUCAMA recomendada se necesita, [...] 1471 v6

MUCHACHO para cocina, se precisa, en [...] Rivadavia 3801 v6

MUCHACHA se precisa para ayudar a quehaceres, Anchorena 1163 v

MUCHACHA se precisa todo trabajo, sueldo 40 $ Corrientes 3509, tienda v6

MUCHACHA se precisa, para corta familia Lavalle 2632 v8

MUCHACHA se precisa, Coronel Díaz No. 2039 v7

MUCHACHO necesito, sirviente, práctico de 10 años, Rivadavia 2833 v6

MUCHACHA para matrimonio solo, de 14 a 16 años, Libertad 219 v6

MUCHACHO para mandados y limpieza se precisa, Suipacha 711 v6

MUCAMA recomendada, se necesita para corta familia, sueldo 30 a [...] $, [...]

MUCHACHO de 14 a 16 años para limpieza y mandados, necesito, Paraguay [...] v7

MUCHACHA para todo servicio de corta familia, se necesita, sueldo 30 a [...] $ [...] depto 7 p. m.

MUCHACHA DE 12 a 16 años para ayudar, se necesita, [...]

MUCHACHO PARA QUEHACERES domésticos precisa, Valle 25[...], plaza Italia.

MUCHACHA se precisa para ayudar a los quehaceres de casa, para matrimonio solo, Cangallo 2601

MUCAMA SOLA Y CON CAMA, se necesita para pequeña pensión, [...]

MUCHACHA para los quehaceres de casa menos cocina, corta familia, 40 $, se necesita Sarmiento 629, [...]

MADRE E HIJA, cocinera y mucama se necesitan, Juncal 2140, de 10 [...]

MUCAMA joven se necesita que sepa lavar [...] y zurcir ropa, Juramento [...] y Lacroze

MUCHACHO para mandados se necesita con recomendaciones, [...] Esmeralda 221.

MUCHACHA mayor de 15 años se precisa para matrimonio solo, ocurrir Anchorena 839, piso 2o, núm [...] v8

MUCHACHA para todo trabajo que entienda algo de cocina, corta familia [...]

MUCHACHA se necesita todo trabajo que entienda algo de cocina para corta familia, buen trato, Victoria 1357

MUCHACHA de 13 a 15 años para matrimonio se precisa, Independencia [...] D

MUJER formal, se necesita que sepa cocinar y otros quehaceres con cama [...] de Mayo 797

MUCHACHO para mandados se precisa Galería Güemes, esc. 312, tratar de [...] de la noche.

MATRIMONIO joven sin hijos, cocinera y peón de patio, para campaña, se necesita de 10 a 12 m., Florida 22.

MUCAMA que sepa su obligación, para matrimonio solo, se necesita, sueldo 45 $, Lavalleja 1187, tratar de 9 a 11.

SERVICIO DOMESTICO PEDIDO

MUCHACHA de 15 a 17 años, necesito, Pavón 2555. v6

MUCHACHO de 15 a 18 años, para mandados y servicios, se necesita; Bmé. Mitre 1427.

MUCHACHA de 13 a 15 años, para matrimonio con un nene de 1 año, se necesita, Chile 665, 1er. piso izquierda.

MUCHACHA de 12 a 15 años, para cuidar niña se precisa; Suipacha 1441, depto. C. v8

MUCHACHA o sirvienta joven para matrimonio e hijo, se precisa; Esmeralda 470, joyería.

MATRIMONIO SE PRECISA, cocinera, el para quehaceres de casa, Estados 3356, altura Triunvirato 1700.

MUCHACHA para quehaceres domésticos, necesito, con referencias, Australia No. 870. v8

MUJER ANCIANA con cama, para ayudar a los quehaceres, preciso, Donato Alvarez 234.

MUCAMA que entienda de cocina necesito para servicio de matrimonio solo, francés; Coronel Díaz 2479.

MUCAMA pequeños quehaceres de mucama y niñera se necesita; Paraguay 3407. v7

MATRIMONIO necesita mujer formal solo, Cullen 4917, o Colodrero 2546, Villa Urquiza v7

MUCAMA general, joven y recomendada se necesita, para corta familia, Chile 2206.

MUCHACHA de 15 a 18 años, para ayudar quehaceres, se precisa, Cabildo 2841, 2o., se pagará el tranvía.

MUCHACHA de 13 a 15 años, se necesita para niñera y otros quehaceres, Cabildo 2019.

MUCAMA recomendada se necesita, comedor y quehaceres, tratar después de las 11; Cabildo 2174. v7

MUCAMA general se necesita para casa de pensión, seria, poco trabajo. 40 $; Ecuador 936

MUCHACHA O señora, joven preciso, para todo trabajo, que sepa lavar; Sarmiento 983.

MUCHACHA de 12 a 14 años se necesita, de 7 mañana, a 2 tarde, Azcuénaga 274, depto. 22 v8

MUCHACHA recomendada de 14 años arriba, se necesita para todo trabajo de corta familia, Serrano 2419, 1o. der. v7

MUCHACHA se necesita para ayudar quehaceres de matrimonio; Humahuaca 4082.

MUCHACHA para ayuda quehaceres a corta familia preciso; Charcas 4167, buen sueldo, de 14 a 15 años.

MUCHACHA joven para ayudar en la limpieza de adentro se precisa, Moreno 2691.

MUCHACHA de 13 a 15 años, algunos quehaceres domésticos, matrimonio solo, se necesita, buen sueldo, Rivadavia 2279. v7

MUCHACHO mucamo, bien presentado y recomendado, sueldo $ 40, se necesita, Lavalle 671, de 9 a 10 a. m.

MUCHACHA para ayudar en quehaceres de corta familia, se necesita, Guayaquil 40. v7

MUCAMA niñera, con cama y recomendaciones, se necesita, tratar de 10 a 12; Cangallo 1569.

MUCAMA que conozca bien su obligación se necesita para casa de pensión; Tucumán 781, 4o. piso.

MUJER joven para cocina sencilla y otros quehaceres, se necesita, con recomendaciones. Pueyrredón 542, sdo. 40 $.

MUCAMA joven para familia en una estancia, se necesita. Presentarse con recomendaciones a Belgrano 919, de 7 a 9.

MUCAMA seria, con cama, se necesita, Las Heras 1940, sueldo 45 $, hay dos servicios más.

MATRIMONIO, cocinera y mucamo profesionales, precisa, doctor Bonzi, Corrientes 469.

MUCAMA que sepa servir mesa, se necesita, presentar recomendaciones, tratar Valle 2419, plaza Italia. v7

MUCHACHA de 14 a 16 años se precisa para los quehaceres de casa, sueldo 25 $, Sarmiento 1419, 2o. piso, dep. 4. v7

MUCHACHA para ayudar en los quehaceres de pequeña familia italiana, se precisa, Vera 670.

MUCAMA honesta, joven, buena presencia, necesita matrimonio sin hijos, Lavalle 3589. v8

MUCHACHA necesítase, que entienda cocina, con cama, 45 $; Independencia 2845

MUCHACHA necesita matrimonio solo, Corrientes 1268, dep. 53, sueldo de 25 a 30 pesos.

MUCHACHA para salir al campo con familia, buen sueldo, se necesita, Canalejas 2575, Flores.

MUCAMA general trabajadora, bien recomendada, se necesita; Charcas 1775, hay cocinera.

MUCHACHA se necesita, matrimonio y nena, buen trato y buen sueldo, Gascón 980.

MUCHACHA de 13 a 15 años, se necesita, para poco servicio, Humberto I No. 20. v7

MATRIMONIO solo, necesito, para todo trabajo, ella entienda de cocina, él peón, San Irineo 246, Caballito., italiano.

MATRIMONIO se precisa para fonda, que sea práctico para la cocina, Bartolomé Mitre 3130.

MUCAMO recomendado, para comedor y limpieza se necesita, Córdoba 356, tratar de 9 a. m. en adelante.

MUCHACHA se necesita, poco trabajo, buen sueldo, Bogotá 3646, una cuadra plaza Floresta.

MUJER se necesita para el cuidado de una enferma, durante la noche, Piedras 519. v6

MUCAMAS para enfermas, se necesitan, Sanatorio Flores, T. G. Donato Alvarez 350, antes Bella Vista. v6

MUCHACHA 14 a 16 años, todos servicios matrimonio, necesito, Avellaneda 2074, Flores. v6

MUCHACHA de 12 a 15 años, con retiro, se necesita para matrimonio, Potosí 4269. v6

MUCAMA general se necesita corta familia; tratar después de las 10, Lima 229, 3er. piso. v6

MUCHACHA, cuidar niños y otros quehaceres, recomendada, necesito, P. Unidas 2140. v6

MUCAMA general y una chica de 12 años se necesitan, con recomendaciones en Acevedo 2731, casi esq. Las Heras v7

MUCHACHA de 15 a 18 años, para matrimonio solo, necesítase, tratar después de las 9, Santa Fe 2911, 2o. izq. v8

MUCHACHO necesita matrimonio solo, pocos quehaceres, Rivadavia 2188, depart. 8 v8

MUCHACHA, se necesita para ayudar quehaceres de matrimonio solo, buen trato, Sanlllosa 883. v6

MUCHACHA de 16 a 18 años, para matrimonio, se necesita, sueldo 30 $, Cangallo 1141, 2o. piso v6

MUCHACHA SE NECESITA PARA pequeños quehaceres, taller de planchado se enseña el oficio, sueldo de 15 a 20 $ Céspedes 2431, Belgrano

MATRIMONIO NECESITO ELLA para quehaceres de casa y él, para peón de [...], 60 $ mensuales casa y comida, presentarse Alt. Brown [...]

MUCHACHA para servicio de corta familia, preciso, sueldo 20 $ tendrá salida todos los domingos. Piedras [...] depart. 12 v7

MUCAMA de adentro que vaya al campo por un mes y después para la capital con buenos informes, se necesita [...] Montes de Oca 110

MATRIMONIO sin hijos, necesítase la esposa para todo servicio familia muy corta, al marido daráselo pieza [...] sueldo 20 $. Ayacucho [...]

MUCHACHA de 14 a 15 años se necesita para cuidar nene y poco trabajo casa de matrimonio solo, sueldo [...] $ Azcuénaga 10, depto 4

MUCHACHO se precisa para ayudar al servicio doméstico se piden informes, presentarse desde las 9 de la mañana a [...] 2339

MUCAMA para corta familia se necesita, inútil presentarse sin buenas recomendaciones de la última casa [...] Presentarse de las 9 en adelante [...] Funes 545.

MATRIMONIO se necesita para chacra cerca de la capital, el marido quintero [...] trabajos y la mujer cocinera [...] Larrea 1365, de 8 a 9 a. m. y de 5 a [...] p. m.

NIÑERA sin pretensiones se necesita, [...] 40 $. Libertad 1338

NIÑERA RECOMENDADA, se precisa Bogotá 1340.

NECESITO sirvienta, para matrimonio sin chico. Carlos Calvo 1107 2o. izq.

NIÑERA práctica, sin pretensiones se necesita, Lima 1008 v7

NECESITO muchacho recomendado con oficio doméstico, Cangallo [...]

NIÑERA de 14 a 16 años, se necesita Maza 438

NIÑERA y sirvienta se necesitan, [...] 1644 v7

NIÑERA para familia se precisa con informes, Belgrano 1141, dep 2

NIÑERA de 14 a 16 años, se necesita Rivadavia 3382

NECESITO mucamo para hotel, Sarmiento 2149.

NIÑERA y otros quehaceres, se necesita, sueldo 30 $. San Juan [...]

NIÑERA que sepa bien atender chicos necesito, Uriburu (Andes) 1354 v6

NIÑERA SE NECESITA San José [...] departamento 8

NECESITO muchacha para ayudar quehaceres de corta familia [...] dep. 16.

NIÑERA que entienda de costura, se necesita con buenos informes para niñita de un año, se necesita, Av. de Mayo [...]

PRECISO muchacha para servicio de 9 a. m. a 6 tarde, Suipacha 252, altos

PEON de cocina, para restaurant, se necesita; Garay [...].

SERVICIO DOMESTICO PEDIDO

PEON INTERNO, para limpieza, necesito, San Juan 1848, sueldo 30 $. v6

PEONES de cocina y patio, se necesitan, dos; 40 $, casa y comida; Corrientes 359. v6

PRECITA DARIA A SEÑORA SOLA PARA compañía de matrimonio, se piden referencias, Pedro Goyena 1753.

PRECISO muchacha o señora por horas, familia de 2 personas, Rivadavia 8840, dep. 5.

PORTERO o mucamo joven para consultorio; presentarse Tucumán 781, 1er. piso, de 8 a 10 a. m.

SIRVIENTA que sepa cocinar se necesita, Varela 238, Flores.

SIRVIENTA se necesita, ayudar en lechería; sueldo 30 $. Tucumán 1089. v7

SIRVIENTA práctica se necesita, Almirante Brown 418. v7

SIRVIENTA para todo servicio se necesita, Tacuarí 921.

SIRVIENTA que sepa algo de cocina, se necesita, Sarmiento 821, 2o. piso. v7

SIRVIENTA se necesita para todo trabajo, pago bien, Reconquista 320.

SIRVIENTA que sepa cocinar, necesito, Bacacay 2866, Flores. v7

SIRVIENTA se necesita, Jujuy 1592. v7

SIRVIENTA, buen sueldo, se necesita, en Victoria 1842.

SIRVIENTA se necesita, con cama, Loria 553.

SIRVIENTA se necesita pocos quehaceres buen sueldo, Honduras 4683.

SE PRECISA muchacha para ayuda de los quehaceres, Bocayuva 1069 v8

SE NECESITA un muchacho, Belgrano 2049, 3er piso, izquierda. v7

SIRVIENTA joven se necesita, Alvarez 1205.

SIRVIENTA que sepa algo de cocina, se precisa, Bdo. de Irigoyen 909.

SIRVIENTA o muchacha precísase, corta familia, San Juan 2336.

SIRVIENTA para todo trabajo, preciso, Río de Janeiro 671.

SIRVIENTA se necesita, San Juan 3375.

SIRVIENTA que sepa cocinar se necesita, Boedo 883. v7

SIRVIENTA preciso, S. del Estero 1150.

SIRVIENTA se necesita para todo trabajo, Posadas 1540. v7

SIRVIENTA que entienda bien de cocina se precisa, Bolivia 479, Flores

SIRVIENTA con cama, para ayudar a corta fam., sdo. 30 $, Lima 983. v7

SIRVIENTA joven se necesita, con recomendaciones, Pueyrredón 832

SIRVIENTA, se necesita, sueldo 35 $, Don Cristóbal 1093 (Caballito).

SIRVIENTA necesito, que sepa algo de cocina, casa inglesa, Defensa 269.

SIRVIENTA, se precisa para todo trabajo, corta familia, Talcahuano 417, 4o. p. v7

SIRVIENTA para servicio de corta familia, se necesita, Mansilla 4059. v7

SIRVIENTA que entienda de cocina, se necesita, Estados Unidos 1337.

SE NECESITA sirvienta, todo trabajo, matrimonio solo; Rincón 74.

SE NECESITA cocinera, calle Charcas 3666. v7

SIRVIENTA general, para matrimonio, se necesita, con cama; Maure 2927.

SIRVIENTA para todo servicio, se necesita, Coronel Díaz 2175.

SIRVIENTA formal, se precisa, sin cama, Entre Ríos 1117.

SIRVIENTA que entienda de cocina, se necesita, Colombres 31.

SIRVIENTA preciso para matrimonio, sin retiro, 30 $; Pavón 2572.

SIRVIENTA para corta familia se precisa; Alvarez 2638. v7

SIRVIENTA que sepa algo de cocina se necesita; Corrientes 1687, piso 2o.

SIRVIENTA se necesita para todo trabajo; Almagro 1058. v7

SIRVIENTA precisa corta familia, pago buen sueldo; Loria 1375.

SIRVIENTA se necesita para tres personas, 40 $; Entre Ríos 461, piso 7o.

SE NECESITAN muchachos recomendados, Florida 409, de 9 a 10 a. m.

SIRVIENTA de edad se necesita, con retiro, Independencia 1402.

SE NECESITA sirvienta buena para todo servicio, Av. La Plata 159.

SIRVIENTA que sepa cocinar, con cama, se precisa, Charcas 2214.

SIRVIENTA para cocinar y lavar, 40 $, se necesita, Avda. de Mayo 1411 3o.

SIRVIENTA todo trabajo, se necesita, Lima 653.

SIRVIENTA se necesita, para todo trabajo, casa de familia, B. Mitre 1595.

SIRVIENTA se necesita, Baunes 2760, Villa Urquiza.

SIRVIENTA joven, con retiro, para matrimonio, buen sueldo, preciso, E. Ríos 492

SIRVIENTA formal que entienda de cocina se necesita; Liniers 71.

SIRVIENTA se precisa Lautaro 752

SIRVIENTA para todo servicio se necesita, Güemes 4776. v7

SIRVIENTA, se precisa, que entienda de cocina, Libertad 467.

SIRVIENTA joven, para matrimonio solo, se precisa, Belgrano 1933, dep. C

SIRVIENTA para todo servicio, se necesita, Mármol 59.

SIRVIENTA necesito, todos quehaceres, algo de cocina, 40 $, San Juan 1628 v7

SIRVIENTA para cuidar nena, se necesita, Valentín Gómez 3480. v7

SE PRECISA muchacho de 10 a 12 años; San Juan 1364.

SIRVIENTA con recomendaciones para poca familia, necesito, Loria 572. v8

SIRVIENTA cocinera p. 3 p. se necesita, Ayacucho 2103.

SIRVIENTA se necesita para todo trabajo menos cocina; Salta 574. v7

SIRVIENTA formal, recomendada se necesita sin cama, Aguirre 179.

SIRVIENTA sepa cocinar, para todo trabajo se precisa; Beruti 3655.

SIRVIENTA se necesita, sueldo 35 pesos, Santiago del Estero 1691. v7

SIRVIENTA joven para todo servicio se necesita, Federico Lacroze 2543.

SE NECESITAN dos sirvientas, calle Lafuente 188

SIRVIENTA formal, para corta flia., sin cocina, preciso, Azcuénaga 1173. v8

SIRVIENTA se necesita, calle Almagro 831

SIRVIENTA sin cama se precisa, buen sueldo, Bolívar 373.

SIRVIENTA se precisa, 25 de Mayo 770, dep. 1

SE NECESITA muchacho para ayudante de cocina, Tucumán 2601.

SIRVIENTA se precisa para todos los quehaceres, Castelli 246.

SIRVIENTA que sepa de cocina preciso, 40 pesos, Garay 2894. v7

SIRVIENTA necesito para matrimonio solo, Sarmiento 3614.

SIRVIENTA joven para corta familia se necesita, Paraguay 978. v8

SIRVIENTA se precisa todo trabajo, buen sueldo, Avellaneda 1961. v

SIRVIENTA se necesita para todo trabajo menos cocina, Libertad 225. v

SIRVIENTA para corta familia, se necesita sueldo 40 $, Maipú 705. v8

SIRVIENTA mujer formal, buen sueldo, se precisa, Directorio 1683

SEÑORA de edad y muchacha de 13 a 15 años se necesitan, Ayacucho 1762

SIRVIENTA que entienda algo de cocina se precisa, Moreno 2038

SIRVIENTA para todo trabajo se precisa Santa Fe 1530, tratar de 10 a 1.

SIRVIENTA se necesita, Malvinas 341.

SIRVIENTA que entienda de cocina se precisa matrimonio solo, Florida 341

SIRVIENTA joven para mucama, se necesita, [...]diones 328.

SIRVIENTA que entienda algo de cocina se necesita, Córdoba 3682

SIRVIENTA que entienda de cocina, con [...] se precisa, B. de Irigoyen [...]

SIRVIENTA se precisa para campo, matrimonio solo, Serrano 2357 v7

SE NECESITA muchacha para ayudar quehaceres de casa, Salguero 622 v8

SIRVIENTA formal, con retiro, se necesita, Paraná 1283.

SIRVIENTA se necesita, formal, para señora sola, tratar Olleros 2021

SIRVIENTA para corta familia, se necesita, B. Mitre 3658.

SIRVIENTA se necesita, para familia inglesa, tratar Donado 2561, Coghlan v8

SIRVIENTA se precisa, para corta familia, Laseros 2819.

SIRVIENTA se necesita para todo trabajo, Independencia 3523.

SIRVIENTA necesito, con cama, sabiendo cocina, Bogotá 2936.

SIRVIENTA que entienda de cocina, preciso, sueldo 40 $, Cevallos 547 v7

SIRVIENTA joven, servicio corta familia, se precisa, Corrientes 3743. v8

SIRVIENTA que entienda de cocina con o sin chico, preciso, Junín 1269

SIRVIENTA preciso que entienda cocina, corta familia, General Urquiza 116

SE PRECISA muchacho 13 a 16 años para limpieza, fam. inglesa, Rioja 106 v

SIRVIENTA por medio día se precisa, General Urquiza 186.

SIRVIENTA para dos personas, necesito, recomendada; Sarmiento 3626. v7

SIRVIENTA que entienda de cocina, se necesita; Rivadavia 5111.

SIRVIENTA, se necesita; Bebedero número 4187. v7

SIRVIENTA, necesito, de 7 a 3, pesos 20 San Juan 3236.

SIRVIENTA que entienda bastante de cocina, con cama, Ayacucho 93[.].

SIRVIENTA joven para todo trabajo, precisa, [...] v7

SERVICIO DOMESTICO PEDIDO

SIRVIENTA que entienda de cocina se necesita, Canning 2584.

SIRVIENTA se necesita para corta familia, Córdoba 2977.

SIRVIENTA con cama que entienda de cocina, preciso, Alvarez 2476.

SIRVIENTA se necesita, buen sueldo, Pavón 2047.

SIRVIENTA se necesita, Libertad 378, 1er. piso, dep. 2 v7

SIRVIENTA joven, todo trabajo, se necesita, Mansilla 2544.

SIRVIENTA necesito joven, trabajadora, todo servicio, sueldo 40 $, Talcahuano 423

SEÑORA para medio día, se necesita, Moreno 1411.

SIRVIENTA que sepa cocinar, con buenas recomendaciones, necesito, Córdoba 1111

SIRVIENTA con recomendaciones, se necesita, Cangallo 3131. v7

SIRVIENTA que entienda de cocina, se necesita, Andes 105.

SIRVIENTA joven, que entienda de cocina, recomend., sueldo 40 $, Juncal 1676

SIRVIENTA con cama, que sepa cocinar, se necesita, Belgrano 3533.

SIRVIENTA para todo servicio, se precisa, Sarmiento 2491.

SIRVIENTA se necesita, para todo trabajo, menos cocina; Corrientes 1265. v7

SIRVIENTA se necesita, algo de cocina, sueldo 40 $: Corrientes 3906

SIRVIENTA se necesita, calle Belgrano 2298. v7

SIRVIENTA con recomendación, que sepa cocinar, se necesita; Sarmiento 2191.

SIRVIENTA para todo trabajo, se necesita, México 2562

SE NECESITA sirvienta, para todo servicio; Pueyrredón 481

SIRVIENTA argentina, se necesita, corta familia, Arenales 1981.

SIRVIENTA que entienda de cocina, se necesita, Castro 594.

SIRVIENTA se necesita, Ameghino 920, Avellaneda. v7

SIRVIENTA con cama, todo trabajo, se necesita, Vieytes 1839

SIRVIENTA o mujer por día joven, se precisa, Cabildo 1420, tratar de 7 a 8.

SIRVIENTA para corta familia se precisa, Federico Lacroze 3081.

SIRVIENTA joven se precisa, con cama, Ramón L. Falcón 2718.

SE NECESITA muchacha joven, para señora sola, formal, Güemes 3622. v8

SIRVIENTA que sepa cocinar, se necesita Ayacucho 1140. v7

SIRVIENTA joven, para corta familia, necesito, Salado 1786,

SIRVIENTA joven se necesita, Patricios 382. v7

SIRVIENTA para matrimonio se necesita, Alm. Brown 1347, altos, Boca.

SIRVIENTA todo trabajo menos cocina, se necesita, Montes de Oca 913.

SIRVIENTA CON RETIRO NECESITO, Patricios 1368 v7

SIRVIENTA SE NECESITA QUE entienda de cocina, 2 personas, Brasil 1522.

SE PRECISA niñera, Salta 211

SIRVIENTA se precisa, Directorio 22.

SIRVIENTA con cama se necesita, Rivadavia 4783.

SIRVIENTA se precisa para dos personas mayores, Rivadavia 9414. v7

SIRVIENTA se necesita, Rosario 436, Caballito.

SIRVIENTA para todo trabajo necesito, sin retiro, Añasco 351.

SIRVIENTA se precisa para todo servicio, sueldo 35 $, Quirno 93

SIRVIENTA y jardinero, necesito, Varela 347. v7

SIRVIENTA SE NECESITA, BOLIVAR 321, 2.o piso izquierda.

SIRVIENTA PARA TODO SERVICIO necesito, Salguero 923.

SIRVIENTA se necesita, Almirante Brown 1242. v8

SIRVIENTA QUE ENTIENDA DE COCINA se necesita, Cabildo 1539 v7

SIRVIENTA PARA TODO TRABAJO se necesita, Pueyrredón 1580

SIRVIENTA necesito, sueldo 30 $. Alsina 3215.

SIRVIENTA para todo trabajo, se necesita, Cangallo 3979

SIRVIENTA formal, para matrimonio se necesita, Malvinas 636.

SIRVIENTA sin cama, se necesita, Venezuela 728.

SIRVIENTA se necesita, buen sueldo, Lavalle 1791.

SIRVIENTA para corta familia se necesita, Matheu 1342.

SIRVIENTA que sepa cocinar, corta flia; Valentín Gómez 3245.

SIRVIENTA para todo trabajo se necesita, sin cama, Rodríguez Peña 767.

SIRVIENTA que sepa cocinar, preciso, 40 pesos, Lima 1006, 2o. piso, derecha.

SIRVIENTA para corta familia se precisa, Charcas 3025. v7

SIRVIENTA por medio día, se necesita, Viamonte 1469, depto. 21.

SIRVIENTA que sepa cocinar, se necesita; Ecuador 1568.

SIRVIENTA se necesita, Vieytes [...], Barracas.

SIRVIENTA general, necesita matrimonio, buen sueldo, Alberti 130

SIRVIENTA que sepa cocinar, se necesita, recomendada. Victoria 3034, 45 $

SIRVIENTA para todo trabajo, se necesita, sin cama, Av. La Plata 163. v8

SIRVIENTA para todo trabajo, con retiro, se necesita, Moreno 2400 v7

SIRVIENTA formal se precisa, La Rioja 2308.

SIRVIENTA seria, dispuesta para todo trabajo preciso. Constitución 1371 v7

SIRVIENTA se necesita, B. Mitre 1641, departamento E

SIRVIENTA se necesita para corta familia, Rivadavia 2519.

SIRVIENTA para Lomas de Zamora se precisa; tratar Independencia 3143 v7

SIRVIENTA que entienda de cocina, se precisa, Pino 2591. v7

SIRVIENTA todo trabajo, preciso, de 7 a 5, de 30 a 40 $. Moreno 1160. v7

SIRVIENTA para poco trabajo, se necesita, San Juan 1706 v7

SIRVIENTA que entienda cocina, necesito, San Martín 322 piso 2o. depto 10

SIRVIENTA para todo trabajo, se necesita, Independencia 1236

SIRVIENTA para todo trabajo, se necesita, Almagro 312

SIRVIENTA para cocinar y otros quehaceres, necesítase, Falcón 3477

SIRVIENTA con cama, para todo trabajo, se necesita, Salta 305. v7

SIRVIENTA o muchacha, todo trabajo, precisa matrimonio solo, Guanacache 4043

SIRVIENTA se necesita, Avellaneda 2529, Flores

SIRVIENTA para poco trabajo se precisa, Salta 473. v7

SIRVIENTA se necesita para todo trabajo, Arenales 3828 v7

SIRVIENTA se necesita, Bulnes 2154

SIRVIENTA se precisa, Florida 983

SIRVIENTA que sepa cocinar, se necesita, Vicente López [...], Temperley.

SIRVIENTA para ayudar quehaceres, se precisa, Rivadavia 2701.

SIRVIENTA joven se necesita, Perú 726, 1er. piso

SIRVIENTA para todo trabajo, se necesita, Rivadavia 310. v8

SIRVIENTA que entienda de cocina y otros quehaceres, necesito, Yerbal 21

SIRVIENTA se necesita y un muchacho, Sarmiento 971, dep 3 v7

SIRVIENTA necesítase, todo menos lavar y cocinar, Soler 4439.

SIRVIENTA por día, necesito, V. Gómez 969.

SIRVIENTA joven se precisa, San Juan 2881, 2o piso v8

SIRVIENTA para matrimonio se necesita, Rivadavia 3340, dep 16. v8

SIRVIENTA se precisa, Boedo 809.

SIRVIENTA para [...] trabajo, se necesita, Lavalle 736

SIRVIENTA se precisa Vieytes 301

SIRVIENTA joven, se precisa, Humahuaca 3881 v8

SIRVIENTA de 16 a 20 años, con recomendación, se necesita Humberto I 1532

SIRVIENTA precisa corta familia, Victoria 2430 v8

SE NECESITA muchacha para corta familia, de 8 a 3 p. m. Cangallo 1414.

SIRVIENTA para casa de familia sencilla, preciso, Brasil 441, dep 2.

SIRVIENTA se precisa para casa familia, Cevallos 239 v7

SIRVIENTA con cama para dos personas, se necesita Viamonte 2019.

SIRVIENTA o muchacha, precisa matrimonio solo, para todo trabajo. Pasco 59

SIRVIENTA, se precisa para todo trabajo, Pavón 2089 v7

SIRVIENTA se necesita, sueldo 20 a 30 $, Andonaegui 2049 V. Urquiza

SE PRECISA una sirvienta, buen sueldo. Gascón 3099

SIRVIENTA todo trabajo, menos cocina, sueldo 40 $, Lima 27

SIRVIENTA que entienda de cocina, se precisa, Crámer 3239

SIRVIENTA que sepa cocinar, necesito, Mansilla 3772.

SIRVIENTA se necesita, de 12 a 6 p. m., $ 20; Valentín Gómez 3048.

SE PRECISA muchacha de 14 a 16 años para los quehaceres de 2 señoras solas; Jujuy [...], departamento B. v7

SERVICIO DOMESTICO PEDIDO

SIRVIENTA se precisa, Billinghurst 1622.

SIRVIENTA recomendada, todo servicio, necesita corta familia Güemes 4377.

SIRVIENTA con o sin retiro, necesito, $ 40; Rodríguez Peña 394.

SIRVIENTA joven, corta familia, necesítase, Cangallo 2045, dep. 28. v8

SE NECESITA sirvienta recomendada, sepa cocinar, Vidt 2058. v7

SE PRECISA UNA muchacha o chica, Bermejo 41

SE NECESITA sirvienta, para matrimonio con o sin cama: Lavalle 431.

SE NECESITA sirvienta, para corta familia; Humahuaca 4054.

SIRVIENTA para todo trabajo, se necesita, ocurrir Cangallo 1266. v7

SIRVIENTA se necesita, para Villa del Parque, Pedro Lozano 3444.

SIRVIENTA joven, para matrimonio, Fray Cayetano 654, Flores, preciso. v8

SIRVIENTA para corta familia, se necesita, Crámer 2995.

SIRVIENTA necesito, prefiero argentina, buen sueldo, Corrientes 2676.

SIRVIENTA buena que sepa su deber se necesita, Charcas 1263. v7

SIRVIENTA con cama para servicio corta familia, preciso, Ayacucho 1024.

SE PRECISA señora que sepa algo de cocina, Carlos Calvo 2600.

SIRVIENTA necesita matrimonio solo, Acevedo 1705.

SIRVIENTA se necesita para matrimonio solo, Alvarez 1341. v8

SIRVIENTA se necesita, sueldo 40 $, 1162 Ecuador.

SIRVIENTA de 15 a 18 años se necesita, Venezuela 1949. v7

SIRVIENTA preciso, cocinar y otros quehaceres, sueldo 40 $, Corrientes 4345 v7

SIRVIENTA se necesita con cama, buen sueldo, Moreno 1980. v7

SIRVIENTA se necesita, San Juan 3491, tratar después de la 1.

SIRVIENTA se necesita, para corta familia, Suipacha 760.

SIRVIENTA formal para servicio de 2 personas, preciso, S. del Estero 1122.

SIRVIENTA se necesita para corta familia, Lucero 299. v8

SIRVIENTA para familia preciso, sueldo de 25 a 30 $; Alvarez 1161.

SIRVIENTA para todo servicio se necesita, Pujol 335.

SIRVIENTA se necesita, para corta familia; Belgrano 2510.

SIRVIENTA para fonda con retiro necesito, Olavarría 116. v6

SIRVIENTA joven, que entienda de cocina, se necesita, Humahuaca 3880 v6

SIRVIENTA italiana necesito, Inocencio J. Arias 301, Lanús. v6

SIRVIENTA que sepa cocinar, necesita matrimonio solo, Pedernera 637. v6

SIRVIENTA se necesita, Canning 874, departamento 3. v7

SIRVIENTA que entienda de cocina se necesita, Billingeurst 1625. v6

SE NECESITA MUCHACHO DE 15 A 16 años, Junín 580. v6

SIRVIENTA se necesita, Carabobo 437, Flores. v6

SE PRECISA una sirvienta para matrimonio, Pedro Mendoza 1321. v5

SIRVIENTA joven para pequeña familia, se necesita, General Paz 2581. v7

SIRVIENTA para personas mayores se necesitan, Malvinas 93. v6

SIRVIENTA se necesita, para restaurant, con retiro, Cerrito 272. v6

SIRVIENTA, sepa cocinar, 40 $, recomendada, necesito, P. Unidas 2140. v6

SIRVIENTA se necesita, Corrientes 4532. v6

SIRVIENTA que sepa cocinar algo, matrimonio solo; Belgrano 1933. Dp. A. v6

SIRVIENTA para todo trabajo se necesita; C. Pellegrini 993. v6

SIRVIENTA que sepa cocinar, sueldo 25 a 30 $; Independencia 3343. v6

SIRVIENTA se necesita en casa de personas mayores: B. Sur Mer 630. v6

SIRVIENTA joven, con cama, que sepa cocinar necesito, 40 $; Rincón 667. v6

SIRVIENTA se necesita Soler 3692, sueldo 45 a 50 pesos. v6

SE PRECISA cocinera sencilla y lavado, Paraguay 2090. v6

SIRVIENTA joven precísase en casa seria de 3 mayores, calle Liniers 659. v6

SIRVIENTA que sepa lavar, se precisa, Uruguay 130. v6

SIRVIENTA para todo trabajo, se necesita, ocurrir Gallo 859. v6

SIRVIENTA formal con cama, se necesita, Gaona 2418. Flores. v6

SIRVIENTA se necesita para casa familia, sueldo 40 $. Pasco 362. v8

SIRVIENTA o mucama 18 años, se precisa $ 35; Perú 358, depto. D. v6

SIRVIENTA necesito, pago bien, Constitución 4030. v6

SIRVIENTA se precisa, Chile 1432 v6

SE NECESITA chica para ayudar quehaceres, buen trato, Patricios 911. v6

SIRVIENTA se necesita, poca familia, buen sueldo, Arañoz 2358. v6

SIRVIENTA para corta familia, se precisa, buen sueldo. Ecuador 473. v6

SIRVIENTA se necesita, para corta familia, Pavón 1490, Avellaneda. v6

SIRVIENTA para todo trabajo, corta familia, se necesita, Charcas 4453. v6

SIRVIENTA dando pieza al marido, para corta familia necesítase; Larrea 264. v6

SIRVIENTA y chica se necesitan; Quirno 259

SIRVIENTA PARA CORTA FAMILIA se necesita, sueldo 30 $, Provincias Unidas 862, dep. 2.

SIRVIENTA QUE ENTIENDA DE COCINA y quehaceres se precisa, José Hernández 2369.

SIRVIENTA QUE ENTIENDA DE COCINA, para matrimonio solo se necesita, Pampa 2102.

SIRVIENTA que entienda de cocina, familia 2 personas, se necesita, Humberto I 2045. v8

SIRVIENTA se necesita para el lavado y pequeños quehaceres menos cocina y planchado, recomendada, Cabildo 1637.

SIRVIENTA que sepa algo de cocina, corta familia, buen sueldo, se necesita, Granaderos 275, Flores.

SIRVIENTA O MUCHACHA para los quehaceres de la casa, menos lavado, necesito, Suárez 1259 v7

SIRVIENTA se necesita, Sáenz Peña 1466, piso primero, matrimonio solo, buen sueldo v7

SIRVIENTA para todo trabajo de matrimonio, se necesita, Treinta y Tres número 670 v7

SIRVIENTA se necesita, que entienda de cocina, 2 personas, Bolivia 536, Flores. 45 $

SIRVIENTA limpia y activa, que sepa cocinar y otros quehaceres, corta familia, Salta 644

SIRVIENTA que entienda de cocina se necesita para matrimonio solo, buen sueldo, B. Mitre 1505, 2o. derecha

SIRVIENTA recomendada se necesita para tres personas mayores, sueldo $ 45, Rivadavia 5437

SE NECESITA sirvienta para todo trabajo, que sepa cocinar sueldo 45 $. Cabildo 1254 v7

SIRVIENTA con retiro, trabajadora, corta familia, preciso Santa Fe 2016, dep. D Sueldo 40 $

SEÑORA formal para cocina sencilla, para la campaña, cerca de la capital, se necesita, tratar Cangallo 2058

SIRVIENTA se necesita con buenas referencias, que sepa cocinar, para matrimonio solo, Lavalle 1390, 4o, Dto. A.

SIRVIENTA para todo trabajo, precisa matrimonio sin hijos, casa chica, libre todas las fiestas, Ayacucho 30, bajos der.

SIRVIENTA para casa de familia y muchacho, para escritorio, Sarmiento número 2196

SIRVIENTA para todo trabajo, entienda cocina, se necesita, corta familia, Rodríguez Peña 379

SIRVIENTA que sepa algo de cocina se necesita en casa de personas mayores, que no sea española, Laseros [...]

SIRVIENTA todo servicio entendiendo cocina necesita matrimonio solo Rivadavia 5206

SIRVIENTA que sepa cocinar para servicio de corta familia con cama, recomendada se precisa, Varela 664.

SIRVIENTA que entienda algo cocina para corta familia necesítase. Santiago del Estero 1448

SIRVIENTA para todo trabajo que entienda de cocina se precisa, tres personas, Corrientes 4538.

SIRVIENTA que sepa cocinar y otros quehaceres, con chica, de 25 a 30 $, se necesita, Rincón 168

SE PRECISA muchacha para cuidar nena, se le enseña oficio de chalequera y se le da algún sueldo, Maipú 465.

SIRVIENTA joven, para corta familia, que entienda algo de cocina, se necesita, Carlos Calvo 3563

SIRVIENTA para todo servicio se necesita, señora sola, con referencias; Libertad 369, dep. 4, de 1 a 4 v8

SIRVIENTA formal, para todo trabajo, con recomendaciones, se precisa, sueldo 40 $. E. Unidos 437, dto 8

SE NECESITA chica de 11 a 12 años para ayudar en los quehaceres, se pagará sueldo. Chile 879, dep. A., de 9 a 11

SIRVIENTA, se necesita para todo trabajo, que sepa algo de cocina, casa de familia, sueldo 50 $, Belgrano 2269

SIRVIENTA que entienda de cocina, para corta familia, se necesita, 40 $, Quito 4293.

SIRVIENTA para todo trabajo que sepa cocinar bien para matrimonio solo. Tratar de 9 a 12 m. Yerbal 64. Se exigen buenas referencias.

SIRVIENTA para todo trabajo matrimonio solo, se necesita, presentarse de 9 a 11 a. m. Corrientes 455, capital, o Ferrari 166, Adrogué, F. C. S.

SERVICIO DOMESTICO PEDIDO

SIRVIENTA para todo trabajo, aunque tenga chico, Federico Lacroze 3178.

SIRVIENTA para todo servicio para corta familia, se necesita, San José 1429; recomendada.

SE PRECISA una chica de 10 años, para mandados, por la comida, Suipacha 848, 5o. piso, dep. 14.

SIRVIENTA para todo servicio 2 personas, sueldo 30 $, presentar buenas referencias, French 2252, dep. 2. v7

SIRVIENTA se precisa para todo servicio, con referencias, se paga buen sueldo, México 2465.

SE NECESITA chica de 12 a 14 años, para corta familia, Talcahuano 842, dep. 1, H.

SEÑORA seria, italiana, se necesita para los servicios de dos personas, Gualeguay 1891. v7

SIRVIENTA o muchacha se precisa, menos cocina, buen sueldo, recomendada, Entre Ríos 1912, dep. C.

SE NECESITA SIRVIENTA para todo trabajo, formal, con certificados, para matrimonio; Araóz 2976 esq. Las Heras.

SIRVIENTA se precisa para corta familia, con o sin cama, Cangallo 3045, depto. 21.

SIRVIENTA joven y chica de 10 a 12 años, para matrimonio solo, se necesitan; Alsina 2486.

SIRVIENTA para algunos quehaceres domésticos y mandados, se necesita; Cangallo 1266. v7

SE NECESITA muchacho de 15 a 20 años que sepa algo de cocina, tratar Incian 2368; buen sueldo.

SIRVIENTA para matrimonio solo, todo servicio, sin retiro, muy buen sueldo, preciso: Pacheco 2260, Villa Urquiza.

SIRVIENTA que entienda de cocina necesita matrimonio solo, Federico Lacroze 2183. v6

SIRVIENTA se necesita para todo servicio que entienda de cocina con cama, General Pintos 667, Avellaneda. v6

SIRVIENTA formal para cocina y quehaceres y muchacha para quehaceres, necesito, Cuba 1995. v6

SIRVIENTA se precisa con cama, que entienda algo de cocina, Fco. Lacroze 2532 v6

SIRVIENTA PARA matrimonio necesito, que entienda algo de cocina, Pueyrredón 572. v6

SIRVIENTA joven, que sepa cocinar, 40 a 45 $, necesítase, Tucumán 2009, de 8 a 12 m. v6

SE NECESITA sirvienta buena para corta familia, que sepa algo de cocina, Villa Ballester, Villa Klein, Gral. Roca 149. v6

SIRVIENTA para todo trabajo, que entienda de cocina, preciso, Venezuela 632. v6

SE NECESITA muchacha joven para un matrimonio, hay poco trabajo, Sáenz Peña 216, 2o. piso, dep. 7. v7

SIRVIENTA para todo servicio, de matrimonio con un niño, que sepa cocinar, se necesita, sueldo de 35 a 40 $, Posadas 1391. v6

SIRVIENTA se necesita para todo trabajo, corta familia, todos mayores, sueldo 40 a 45 $. Villa del Parque, calle Navarro 3460.

SIRVIENTA se precisa que sepa cocinar para casa familia extranjera, buen sueldo; inútil presentarse sin recomendaciones; calle Olazábal 2642, Belgrano.

SIRVIENTA o mucama general, de 25 a 30 años, hasta abril en Ramos Mejía, después ciudad, con recomendación, se paga buen sueldo; Jujuy 962.

SIRVIENTA joven, con cama, que entienda de cocina y demás quehaceres, para matrimonio solo, se paga bien, Av. de Mayo 1022, 2o. piso.

SE PRECISA muchacha formal, para atender niña enferma y que le pueda dar lecciones hasta 4o. grado, sueldo 40 $, Alsina 1665.

SIRVIENTA sabiendo cocinar y demás quehaceres, se precisa para corta familia, buen sueldo. Dirigirse Montevideo 256, de 9 a 12 m. v8

SE NECESITA muchacha de más de 16 años, para cuidar niño y algunos quehaceres, buen trato, sueldo 20 a 25 pesos, Bermejo 676.

SIRVIENTA formal, que sepa cocinar y demás quehaceres, para matrimonio, se necesita Viamonte 2749, dep. E., de 9 a 12, sueldo 45 $.

UNA SIRVIENTA se necesita, Jujuy 526.

SERVICIO DOMESTICO OFRECIDO

AMA SE OFRECE, para criar un chico con pecho o con biberón, Araóz 1932. v7

AMA con buena leche de 10 meses, se ofrece, Esquiú 949. v8

AMA sin chico, se ofrece, para criar en su casa, Lavalle 1860, p. 7. v7

AMA para criar chico en su casa, ofrécese, Sarandí 1568. v7

AMA joven con leche de 3 meses, abundante, se ofrece, Talcahuano 63. v7

AMA JOVEN se ofrece, leche de 1 mes, para casa del niño; Loria 1689.

AMA DE LECHE, se ofrece, M. Brin número 1335, Boca.

AMA DE LECHE se ofrece, sin chico, para criar en su casa, Sarandí 1344. v8

AMA JOVEN, de 3 meses, primeriza, se ofrece, Acoite 840.

AMA de leche, se ofrece, en casa, ropa y cuna, 25 a 30 $, Cochabamba 2329, pieza 13.

AMA con leche de un mes, con certificado, se ofrece, para criar en casa del niño, Defensa 855.

AMA SE OFRECE con muy buenos certificados, para dar el pecho por horas, Perú 767, 2o. piso, C. M.

AYUDANTE cocina o cocina sencilla, se ofrece, ciudad o campo. Por carta F. López, Moreno 580 v7

AMA de cría se ofrece para criar en su casa, leche abundante, Libertad 1635, pieza 8.

AMA italiana, se ofrece, leche 3 meses, sin chico, criar en su casa, Humberto I 2358

AMA con abundante leche se ofrece para criar en su casa, sin chico, Paraguay 1521, pieza 4. v8

AMA DE LECHE SE OFRECE PARA criar en su casa o por horas, Bogotá 1979, Flores v7

AMA JOVEN, educada y buena presencia, con abundante leche, se ofrece a familia distinguida, por carta a Delfina, Piedras 834. v6

AMA se ofrece, leche de un mes muy abundante, con o sin chico, española, carta o personalmente, 80 $, calle S. Martín 484, Lomas, F. C. S. v7

AMA joven, leche de 2 meses, se ofrece, criar en su casa o en casa del chico, algunas horas diarias, Lavalle 1177, pieza [...], altos v7

COCINERA sencilla y otros quehaceres, con retiro se ofrece; Rivadavia 3867.

COCINERA sencilla se ofrece y para otros quehaceres, Tucumán 867, pieza 4.

COCINERA se ofrece recomendada, corta familia, Ayacucho 965, p. 20.

COCINERA o mucama joven se ofrece, Pozos 714

COCINERA joven competente se ofrece, buenos informes, Venezuela 1622.

COCINERA española, se ofrece, Tucumán 3599.

COCINERA se ofrece, Maipú 257.

COCINERA buena para corta familia, se ofrece, Tucumán 620, piso 2o.

COCINERA italiana, formal, de profesión, ofréc. para el campo, San Martín 1134.v7

COCINERA sencilla se ofrece con recomendaciones, México 1156, pieza 1.

COCINERA argentina se ofrece; Cerrito 1224

COCINERA italiana se ofrece con una chica de 5 años, Tucumán 2560. v7

COCINERA italiana, sabe bien su obligación, se ofrece, Gelly 3690 v7

COCINERA se ofrece, vasco-española, sabe su obligación, Paraguay 1064, p 4 v7

COCINERA vasca se ofrece a familia, con o sin cama, Alsina 2073. v7

COCINERA, se ofrece restaurant o pensión, Cochabamba 581

COCINERA, se ofrece, Belgrano 916.

COCINERA se ofrece, con retiro, calle Charcas 3330.

COCINERA ITALIANA, señora formal, se ofrece, Melo 3068. v7

COCINERA se ofrece, sin cama, Paraguay 956, 1er. piso, depto G. v7

COCINERA mujer seria y recomendada con retiro se ofrece, Cangallo 1173.

COCINERA se ofrece con una niña de 6 años, sin pretensiones, Moreno 1889.

COCINERA bien recomendada se ofrece; Alsina 675, U. T. 3048, Avenida. v8

COCINERA buena se ofrece, cocina a la italiana, Victoria 1676.

COCINERA buena, se ofrece con buenas recomendaciones, Paraguay 3657. v7

COCINERA formal, argentina, se ofrece, pocas pretensiones, Gallo 2168 v7

COCINERA se ofrece, con buenas recomendaciones, Charcas 1880, dep 5

COCINERA se ofrece, recomendaciones de 6 años, s. cama, B. Mitre 1786.

COCINERA competente se ofrece, Chacabuco 584.

COCINERA argentina se ofrece, Sgo. del Estero 1821, p. 37. v7

COCINERA sencilla o mucama, se ofrece, Tucumán 168.

COCINERA o para repasar ropa, se ofrece, Matheu 751.

COCINERA repostera competente, se ofrece; Arenales 1846.

COCINERA buena se ofrece corta familia con recomendaciones, Rivadavia 3533.v7

COCINERA vasco española, se ofrece, cocina todo estilo, Sgo. del Estero 1156.

COCINERA se ofrece, para cocina sencilla, con retiro, Cangallo 2361.

COCINERA sencilla, limpia, honrada, se ofrece; recomendada, Tucumán 1623.

COCINERO sencillo ofrécese para familia, Lavalle [...]. v7

SERVICIO DOMESTICO OFRECIDO

COCINERA argentina con retiro, ofrécese, Montes de Oca 934. v7

COCINERA formal, se ofrece, 55 a 60 $, C. Calvo 1344, C. F.

COCINERA o mucama, con recomendación, se ofrece, México 1983.

COCINERA de Alta Italia, con buenos informes, señora seria, Misiones 43, p. 16.

CHICA, 10 años, ofrécese, Lamadrid 785.

COCINERA española, competente, se ofrece, con recomendaciones, San José 1278.

COCINERA SE OFRECE, SIN CAMA, tiene buenos informes, Junín 1477. v6

COCINERA ofrécese con chico de 14 años, para mandados, Larrea 782. v6

COCINERA joven y algún otro quehacer, se ofrece, Bulnes 843. v6

COCINERA VASCA SE OFRECE, cocina sola; Ombú 142. v7

COCINERA argentina, se ofrece, con buenas recomendaciones, Córdoba 1066. v6

COCINERA con niño de 4 años se ofrece para todo trabajo de una o dos personas, Tucumán 1451. v6

COCINERA y mucama juntas se ofrecen para ciudad o campo, tienen buenas recomendaciones, General Hornos 779. v6

COCINERO repostero se ofrece; por carta o personalmente; Charcas 1289, pieza 3a. v7

COCINERA con chica de cinco años, para cocina sencilla, se ofrece, Victoria 1450, pieza 10. v6

COCINERA sola, buena, con informes, con niño de 1 año, sueldo 30 $, se ofrece; Liniers 208. v7

COCINERA Y MUCAMA, MADRE e hija, italianas, se ofrecen, con recomendaciones, Sarmiento 4647.

COCINERA ARGENTINA SE OFRECE para matrimonio o corta familia, Pasco 1978.

CHICA DE 11 años, se ofrece para mandados o niñera, Venezuela 1468, pieza 22.

COCINERA argentina y otros quehaceres; con buenos informes; se ofrece; Arenales 1316.

COCINERO italiano se ofrece, fonda o restaurant, ciudad o campaña, 50 $, carta o pers., B. Irigoyen 1688.

COCINERA, se ofrece con recomendaciones de 5 años en una casa, Sáenz Peña 522.

COCINERA se ofrece, vasca, para corta familia, señora formal, tiene buena recomendación; calle Balcarce 626.

COCINERA y mucama se ofrecen, con buenas recomendaciones, Charcas 1582, dep. 13.

COCINERA y mucama para corta familia, juntas o separadas, se ofrecen, Río Bamba 73.

COCINERA madrileña se ofrece, con recomendaciones, sueldo 50 a 55 $, Montevideo 79.

COCINERA de profesión, para corta familia, se ofrece, con cama, sueldo 60 a 70 $; Alsina 2134. v7

COCINERA española de 23 años, para cocina sencilla, se ofrece, tratar encargada, Bolívar 690.

COCINERA se ofrece, con recomendaciones, para la capital o Morón. Dirigirse por carta a San Martín 1747, Morón, F. C. Oeste.

COCINERO fiambrero competente, genovés, se ofr., con buenos certificados, c. recomendación, Gorriti 3576 y Sara Carnot.

COCINERA de profesión se ofrece, vasca, con muchos años de práctica y buenas recomendaciones, sueldo de 70 a 80 $; Solís núm. 269.

HOMBRE DE EDAD, SOLO Y DECENTE, se ofrece como mucamo y cocinero, para señor solo, V. Grow, Crámer 1794.

HOMBRE se ofrece para encargado de casas, trabaja de albañil, pintor y carpintería, Independencia 346.

HOMBRE SERIO, BIEN EDUCADO, Y de buena presencia se ofrece para portero, sereno u otro trabajo, tiene buenas recomendaciones, dirigirse C. Lais, Lima 1763.

JOVEN se ofrece, para cualquier trabajo, Lavalle 2815.

JOVEN ITALIANO se ofrece; tratar Cangallo 2600.

JOVEN 30 años, español, se ofrece para todo trabajo, por carta Defensa 522, R. Viñales.

JOVEN, se ofrece para portero o mucamo, con muy buenos informes, Libertad 174, A. L.

JOVEN SE OFRECE para cualquier trabajo, sin pretensiones; calle 25 de Mayo 563.

JOVEN se ofrece para mucama o cocinera, se ofrece, buenos informes, con retiro, Chacabuco 960, pieza 20.

JOVEN español de buena presencia, con cédula de identidad, se ofrece para mucamo o portero, Venezuela 848, A. G.

JOVEN, se ofrece para mucama o niñera, familia distinguida, presentada por los padres, Bolívar 536.

JOVEN japonés se ofrece para ayudante de cocina, con recomendación, Magallanes 1480. v6

JOVEN JAPONES se ofrece para mucamo de comedor o cualquier trabajo, Magallanes 1480. v6

JOVEN JAPONES se ofrece para mucamo y limpieza, o cualquier trabajo, por carta, Vieytes 1817. v7

JOVEN COCINERA activa se ofrece, radio central, M. Listerri, Montes de Oca 2177. v6

JOVEN se ofrece con recomendación de 3 años en casa particular y se colocaría otra vez en casa de familia distinguida, dirigirse a J. M. Bugará, Ferrari 251. v6

JOVEN recomendado se ofrece como portero y limpieza en consultorio médico o escritorio, con o sin comida; dirigirse por carta, Río Bamba 516.

LAVANDERA se ofrece por día, Bolívar 810, comedor.

LAVANDERA, se ofrece para lavar en su casa, Tucumán 1528, pieza 18.

LAVANDERA se ofrece en su casa o afuera; Independencia 1559.

LAVANDERA formal por día, se ofrece; calle Leones 2501.

LAVANDERA ofrécese para hotel o casa familia, por mes; Piedras 887. v7

LAVANDERA se ofrece para lavar en su casa, Defensa 683.

LAVANDERA, se ofrece por días, Bernardo de Irigoyen 1854.

LAVANDERA se ofrece, B. Irigoyen 1342.

LAVANDERA se ofrece, por día y algún trabajo, Sarandí 644.

LAVANDERA se ofrece, para lavar por día México 2057.

LAVANDERA planchadora se ofrece, día o mes, Ayacucho 1405. v7

LAVANDERA planchadora se ofrece para familia; Uruguay 839. v6

LAVANDERA se ofrece por día, Corrientes 1063, 2o. piso. v6

LAVANDERA competente se ofrece para restaurant o casa particular, con retiro, Pasco Colón 451. v6

LAVANDERA, ZURCE, PLANCHA ROPA fina o cocina solamente; escribir únicamente por no estar en casa con retiro, María Resio, Teodoro García 2089. v7

MUJER FORMAL se ofrece, sabe cocinar, con retiro, Pavón 2170. v5

MUCHACHA de 15 años se ofrece, Zapiola 2374. v7

MUCAMA se ofrece práctica para hotel o casa de pensión, Belgrano 1850.

MUCAMA se ofrece para matrimonio o poca familia, Estados Unidos 578.

MUCAMA para matrimonio solo se ofrece, Corrientes 1376, dto. 9

MUCAMA española de buena presencia se ofrece; Anchoris 85.

MUCAMA de adentro se ofrece, con recomendaciones, Pichincha 116.

MUCAMA DE ADENTRO o niñera se ofrece, sabe planchar, Charcas 1582, dep. 4.

MUCAMA se ofrece, Moreno 1479.

MUCAMA bien recomendada, para matrimonio solo, se ofrece, Moreno 1479.

MUCAMA para adentro, sabe coser, se ofrece recomendada, Cangallo 2049. v7

MUCAMA Y COCINERA se ofrecen, Nahuel Huapi 3229. v7

MUCHACHO, se ofrece de 16 a 17 años, para cualquier trabajo, México 827.

MUCAMA y niñera, se ofrecen con recomendaciones, Paraguay 1368.

MUCHACHA de 30 años, seria, se ofrece para corta familia, Cochabamba 343.

MUCAMA joven española, sabiendo bien su obligación, se ofrece, Defensa 310. v7

MUCAMA con recomendación, se ofrece, San José 1859.

MUCHACHO de 14 años, se ofrece; De La Cárcova 3554.

MUCAMA ofrécese para comedor, inmejorables recomendaciones, Santa Fe 1515.

MATRIMONIO vasco, joven, se ofrece, cocinera y mucamo, C. Calvo 487.

MUCAMA francesa se ofrece, con recomendaciones, Junín 546.

MUCHACHO se ofrece para mandados, Del Carmen 740, pieza 23.

MUCHACHO de 11 años, se ofrece para mandados a la mañana, Belgrano 3365.

MUCAMA o niñera se ofrece, con recomendaciones, Tucumán 1087.

MUCAMA, se ofrece con buenas recomendaciones, corta flia., Av. de Mayo 1360.

MUCAMA española se ofrece, tiene informes; Moreno 1159, pieza 19.

MUCHACHA se ofrece para todo trabajo; Libertad 55, depto 2.

MUCAMA general con buenas recomendaciones se ofrece, Juncal 3182. v7

MUCAMA planchadora con buenos informes, se ofrece, Carlos Calvo 1674

MUCHACHA se ofrece para mucama de matrimonio solo, Tucumán 2114.

MATRIMONIO albañil, se ofrece, ambos [illegible]

MUCAMO de comedor y otros quehaceres, se ofrece; Santa Fe 1656. v8

MUCAMA se ofrece, con buenas recomendaciones, Defensa 845, pieza 9. v7

MUCHACHO para mandados, de 12 años, se ofrece, Billinghurst 268.

MUCAMA de adentro o comedor, ofrécese, Corrientes 1257.

MUCAMA para casa de pensión, se ofrece, Corrientes 1357.

MUCAMA de adentro, calle Chacabuco 675.

MUCAMA se ofrece, Santiago del Estero 393. v7

MUCAMA o para matrimonio solo, se ofrece, Bartolomé Mitre 1119.

MUCAMA, se ofrece con buena recomendación, Alsina 1388.

MUJER formal se ofrece para horas a la mañana, Chile 852.

MUCAMA recomendada se ofrece, Suipacha 547.

MUCAMO general bien recomendado se ofrece; Alsina 676, U. T. 3043, Av. v8

MADRE E HIJA se ofrecen para todo; Chile 1062.

MUCAMO formal se ofrece para todo, sueldo 35 a 40 $; Junín 1016.

MUCHACHA se ofrece para todo trabajo, C. Calvo 2788.

MUCHACHO de 14 años, se ofrece, Alsina 1671, pieza 30.

MUCAMA recomendada, se ofrece, calle Belgrano 1215.

MUCAMA o niñera, se ofrece, Cangallo 1171, con informes.

MUCAMA, se ofrece, corta familia o matrimonio solo, Santa Fe 2341. v7

MUCAMAS, se ofrecen dos jóvenes, con buenas recomendaciones, Córdoba 1066. v7

MUCAMA de comedor se ofrece, Victoria 1516.

MATRIMONIO joven se ofrece para mucamos; Bermejo 722. v7

MUCHACHA se ofrece para matrimonio o corta familia; Chacabuco 960.

MUJER se ofrece, de buena presencia, por medio día; Arenales 1316.

MUCAMO de comedor o portero, se ofrece, Uruguay 942, U. T. 4061, Juncal. v7

MUCAMA competente se ofrece, con informes; Defensa 324.

MUCAMA se ofrece con buenas recomendaciones, Obligado 2765. v6

MUCAMA o sirvienta se ofrece; Triunvirato 3624. v6

MUCAMA para hotel o pensión, extranjera; Cerrito 327. v6

MUCAMA con recomendaciones y cocinera sencilla, se ofrece; Lima 461. v6

MATRIMONIO se ofrece, sin pretensiones, Chile 1471. v6

MUCAMA se ofrece corta familia, sin cama, con buenas recomendaciones, sueldo de 40 a 45 $, Santa Cruz 178.

MUCAMA se ofrece para matrimonio solo o corta familia, prefiere extranjera, buenos informes, Olaguer 1501. v7

MUCAMA DE ADENTRO o niñera se ofrece, recomendaciones se ofrece, Charcas 1582, dep. 4.

MUCAMA o sirvienta para poca familia, joven, con buenas referencias, se ofrece; 25 de Mayo 725, piso 2o. v7

MATRIMONIO formal, para estancia, se ofrece, cocinera, casera, él comp. molinos, máquinas agrícolas, Sáenz Peña 746

MUCHACHA educada, 14 años, se ofrece, a patrón que facilite trabajo de chauffeur al padre, tratar Rodríguez Peña 1291

MUCHACHA de 16 años, se ofrece para matrimonio solo, con retiro; E. Unidos 842.

MUCAMA general se ofrece con buenas recomendaciones, o cocina sencilla; calle Brasil 1756. v7

MADRE E HIJA de 14 años, se ofrecen para mucamas u otros quehaceres; recomendadas, calle Sáenz Peña 739.

MUCHACHA joven se ofrece para niñera o mucama sencilla; Santiago del Estero 1493.

MUCHACHO de 18 años, se ofrece para todo trabajo, práctico en habitaciones y entiende de cocina; Cangallo 1173. v7

MATRIMONIO extranjero se ofrece, buena cocinera y quintero, preferido estancia; Viamonte 665, p. 15.

MUCAMA para servicio de corta familia y que den buen trato se ofrece, calle Los Patos 1770. v7

MATRIMONIO se ofrece, él para mucamo o portero, ella mucama, con buenas recomendaciones, Paseo de Julio 1240. v7

MUCAMO, se ofrece para limpieza de pisos y atender a la puerta, con recomendaciones, Moreno 1053.

MUCHACHO se ofrece, de 16 años, de confianza para cualquier trabajo, Castro Barros 660.

MATRIMONIO se ofrece, con recomendaciones, él quintero, ella cocina sencilla o cuidar casa, Victoria 848.

MUCAMA española de buena presencia, se ofrece para mucama o niñera, Cochabamba 2514.

MUCHACHA de 16 años, ofrécese con retiro, sueldo 30 $, Independencia 1552, pieza 21.

MUCAMA joven y de buena presencia, se ofrece, tratar Constitución 1573, V. T. v7

MATRIMONIO español, se ofrece para el campo, cocinera y quintero, Inclán 2576. v6

MUCAMA general se ofrece de buena presencia, y buenos informes, calle Lavalle 527. v6

MATRIMONIO se ofrece para cuidado de casa o cualquier clase de limpieza; Pozos 441. v6

MUCAMA con buenas recomendaciones se ofrece; calle José Cepas 2918, Olivos, C. C. A. v6

MATRIMONIO se ofrece, para ciudad o campaña, él jardinero y quintero, ella cocinera y mucama, Garay 1043. v7

MATRIMONIO joven, sin hijos, español, se ofrece para cualquier trabajo de ciudad o campaña, Maure 3870. v7

MATRIMONIO sin hijos, se ofrece, ella cocinera, él todo trabajo, para campo, Llerena 2675. v8

MUCAMA o niñera argentina, se ofrece con recomendaciones, R. Peña 358, tratar personalmente. v6

MUCAMA se ofrece, de adentro o de comedor, con buenas recomendaciones, Paraná 717. v6

MATRIMONIO SOLO, quintero y cocinera se ofrece, c. o campaña; Castelli núm. 33, pieza 29. v10

MATRIMONIO se ofrece, con hija de 14 años, buena cocinera y chauffeur y mucama o niñera, sueldo 100 $, bien recomendados, Rodríguez Peña 1291. v6

MATRIMONIO con hijo 9 años, se ofrece, cocinera o lavar, él peón para cualquier trabajo, Guarersindo Alvarez, General Paz 2095.

MATRIMONIO vasco francés sin hijos, se ofrece, cocinera y otros quehaceres, él para todo trabajo, para campo, C. Pellegrini 348.

MATRIMONIO, él cocinero, pastelero de prof., ella mucama, costurera, enseña inglés, se ofrece. Cartas J. C., Av. de Mayo 575

MATRIMONIO sin hijos ofrécese, cocinera y mucamo o portero, para casa de matrimonio solo o corta familia, con certificados y libreta de trabajo, Chile 1850.

MATRIMONIO con hijo de 12 años, ofrécese para estancia, cocinera repostera y chauffeur mecánico, práctico en molinos, motores, instalaciones eléctricas y de gas, M. Marcell, Defensa 316

MATRIMONIO joven se ofrece, ella cocinera y todo quehacer en casa, él quintero, portero o cualquier trabajo, con buenos certificados, ciudad o campo, Palpa 2855, Colegiales. v8

MATRIMONIO se ofrece joven, piamontés, sin hijos, para el campo, la señora cocinera, sabe lavar y planchar, él mucamo y otro quehacer, con certificado, Pringles 100.

MATRIMONIO español se ofrece, con una mucama para comedor, de 18 años, la señora para lavar y planchar, sabe cocinar y otros quehaceres, él para quintero u otro cualquier trabajo, ciudad o campo, Uspallata 2682. v7

MATRIMONIO italiano, turinés, joven, sin hijos, se ofrece, él jardinero, quintero ex capataz; ella cocinera; son ambos expertos criadores de aves; van también para cuidar estancia o encargado; tienen los mejores certificados que comprueban su conducta y competencia, Lima 1564. v6

NIÑERA, española, se ofrece, Bolívar 1271. v7

NIÑERA y mucama de adentro, hermanas, se ofrecen, sabiendo bien su obligación, con buenas recomend., Ayacucho 159

OFRECESE señora cocina sencilla u otro trabajo, por 1/2 día, Congreso 2737, departamento 2. v8

OFRECESE matrimonio solo, señora planchadora, marido cualquier trabajo, tiene buena caligr. y cont. Acevedo 2350. v7

PEON de cocina, práctico, se ofrece, B. de Irigoyen 1414. v7

PORTERO hombre serio, se ofrece para guardar casa, Venezuela 2385.

PORTERO serio se ofrece, para casa particular o de departamentos, con muy buenas recomendac., Chacabuco 1226. v6

PORTERO joven, aseado, 1.82 de estatura, buena presencia, recomendado, ofrécese para casa particular o departamentos, Arenales 2900, teléfono 5536, Juncal.

SE OFRECE sirvienta para todo trabajo, con retiro; Hidalgo 231. v7

SE OFRECE señora sola, seria, para persona mayor; Ramón Falcón 5063.

SIRVIENTA se ofrece, matrimonio, corta familia, recomendaciones, Matheu 63. v7

SE OFRECE mucama de adentro, de 17 a 18 años; Chacabuco 960, p. 5.

SIRVIENTA SE OFRECE PARA COCINA sencilla, Mendoza 2975.

Señora SOLA SE OFRECE PARA MATRIMONIO, Charcas 1582, dep. 4.

SIRVIENTA se ofrece para corta familia, todo trabajo, Méjico 2390.

SEÑORITA se ofrece, apta, para dama de compañía y costuras, Lima 433.

SEÑORA FORMAL se ofrece, con chica de 14 años, Moreno 345.

SIRVIENTA formal se ofrece todo trabajo menos cocina, [illegible]

SE CUIDAN Y EDUCAN 2 NIÑOS, Vallejos 3729, V. Devoto. v7

SEÑORA FORMAL se ofrece para corta familia, Arrotea 976, Flores. v8

SEÑORA italiana, se ofrece para cocina y otro trabajo, M. de Oca 918.

SIRVIENTA se ofrece para todo trabajo, con recomendaciones, Rivadavia 1447.

SIRVIENTA se ofrece para corta familia, Rodríguez Peña 132.

SIRVIENTA se ofrece, con buenas recomendaciones, Independencia 665.

SIRVIENTA sabiendo su obligación y de cocina, se ofrece, Salta 1231

SIRVIENTA ofrécese, todo trabajo, sabe de cocina, Pichincha 1484. v7

SEÑORA joven se ofrece para todo trabajo, por hora o día, Paraguay 1656, p. 5

SIRVIENTA para ayudar se ofrece, sin pretensiones, Alsina 2071.

SIRVIENTA se ofrece, entiende de cocina; Belgrano 3043.

SE OFRECE sirvienta, calle Piedras número 1368, pieza 39.

SIRVIENTA se ofrece, para todo trabajo, Constitución 2939.

SE OFRECE señora, para cocina, con retiro; Cabrera 5068. v7

SIRVIENTA se ofrece para todo trabajo, poca familia; Rincón 463.

SIRVIENTA se ofrece; Cerrito 864.

SIRVIENTA se ofrece para todo trabajo, menos cocina; Belgrano 1275.

SIRVIENTA se ofrece bien recomendada, para todo; San José 666.

SE OFRECE mucama, Paraguay 944, pieza 13.

SEÑORA formal se ofrece para cocina sencilla, Talcahuano 1234, pieza 41.

SEÑORA se ofrece para cuidar enferma, particular, Bermejo 359.

SIRVIENTA se ofrece, cocina sencilla, Sarmiento 2957.

SIRVIENTA se ofrece para cocina, corta familia, Bermejo 58.

SIRVIENTA se ofrece para todo trabajo, con retiro, Independencia 3248.

SIRVIENTA para todo trabajo con retiro se ofrece; Carlos Calvo 820.

SE OFRECE mucama o niñera joven, tratar Piedras 155.

SIRVIENTA se ofrece, sin cama, Chile 1253.

SIRVIENTA joven, se ofrece para cocinera o mucama, Humberto I 1247, pieza 29.

SIRVIENTA que entiende de cocina y lavado, se ofrece, Arcos 3753, Floresta.

SIRVIENTA, se ofrece para ayudar en los quehaceres, Montevideo 573.

SE OFRECE señora para lavar en casa o afuera, Venezuela 3344. v7

SIRVIENTA se ofrece para niñera, S. R., Oro 1850. v8

SIRVIENTA se ofrece para matrimonio solo o corta familia, Tucumán 806.

SE OFRECEN dos mucamas competentes para fam. distinguidas, Aberti 2075.

SEÑORA se ofrece medio día, Venezuela 2355, pieza 17.

SIRVIENTA se ofrece por horas o todo el día; Junín 1355, pza. 13. v7

SEÑORA, se ofrece por día o medio día, con recomendaciones, Carlos Calvo 2351

SEÑORA, se ofrece para limpieza y lavado, de 1 a 5 p. m., Moreno 1465.

SEÑORA se ofrece por medio día o por día; Santa Fe 1525. v7

SIRVIENTA por horas, se ofrece, calle Lavalle 1860.

SIRVIENTA se ofrece, calle Vieytes número 1517. v7

SIRVIENTAS se ofrecen, para todo trabajo, Victoria 1622.

SE OFRECE cocinera, joven, con recomendaciones, cocina sencilla, S. José 735

SEÑORA formal se ofrece, todo trabajo, sin pretensiones, Defensa 347.

SEÑORA sola, se ofrece para el servicio de señora sola, Moreno 2058. v7

SIRVIENTA, se ofrece para corta familia, un poco de cocina, Constitución 2445.

SE OFRECE muchacha para mucama o niñera, Herrera 72. v7

SE OFRECE mucama de adentro o sirvienta para matrimonio solo, Victoria 1940.

SEÑORA formal, se ofrece para persona o matrimonio solo, Sarandí 681.

SIRVIENTA se ofrece para todo menos cocina, Catamarca 650.

SEÑORA, se ofrece para cuidar un chico a pecho o biberón, Cavia 3550. v7

SEÑORA se ofrece para cocina y otros quehaceres livianos, Nazca 811, Flores.

SE OFRECE sirvienta para matrimonio, o corta familia, Victoria 1238.

SE OFRECE mucama para matrimonio o corta familia, San Juan 4229. v7

SE OFRECE muchacho de 15 años, para cualquier trabajo, Sarandí 644.

SE OFRECE una mucama con buena recomendación, Agüero 1686. v7

SE OFRECE mujer argentina para cocinar y lavado, Portela 981, Floresta.

SE OFRECE cocinera para cocina sencilla, Viamonte 585. v7

SEÑORA se ofrece 1/2 día o 3 días por semana, todo trabajo, Zapiola 2710. v6

SE OFRECE mucama o niñera, Lavalle 3631. v8

SEÑORITA ofrécese para mucama, Paraguay 1288. v6

Señorita PARA lavar o repasar ropa, se ofrece, medio día, Bolívar 1014 v6

SEÑORA se ofrece todo trabajo, Victoria 2379, pieza 13. v6

Señora JOVEN SE OFRECE PARA QUEhaceres domésticos, R. F., Núñez 2813. v8

SE OFRECEN dos lavanderas y planchadoras por día, y una sirvienta por medio día; Chile 1586.

SIRVIENTA se ofrece para corta familia todo trabajo, con o sin cama, Bustamante 296.

SEÑORA se ofrece por día o medios días, buenas recomendaciones, Chacabuco número 645. v7

SIRVIENTA para matrimonio solo, con retiro, se ofrece; Santiago del Estero número 464

SIRVIENTA, se ofrece por día o con retiro, sabe su obligación, Paraná número 1049. v7

SE OFRECE MUCHACHO DE 18 a 20 años, para peón de cocina o de patios, Monroe 4449. v7

Señorita se ofrece para niñera y enseñar o no las primeras lecciones de piano, M. M., p. rest., Paternal. v7

SEÑORA formal, se ofrece, a corta familia, para cocina sencilla, lavar y otros, quehaceres, Balcarce 712

SIRVIENTA se ofrece, para corta familia, entiende algo de costura; San Antonio 1033.

SEÑORA italiana, joven, instruida, ofrécese para ama de llaves, P. E., 1041, correo central.

SIRVIENTA seria se ofrece para todo trabajo menos cocina, campo o ciudad, Rincón 623.

SIRVIENTA se ofrece para todo trabajo, matrimonio solo, sueldo 40 $, tratar Alvarellos 267, Tigre.

SEÑORA formal se ofrece para todo trabajo, entiende algo de cocina, Aráoz 796. v7

SIRVIENTA joven española, se ofrece con retiro, recomendada, corta familia, 45 $, Sáenz Peña 627.

SIRVIENTA con retiro, se ofrece para matrimonio solo, desea buen trato, calle Independencia 1569.

STA. SE OFRECE para hotel o casa de pensión, sueldo de 50 $ arriba, M. V., Pichincha 122. v7

STA. SE OFRECE para mucama o cualquier otro trabajo de día, A. L., Pichincha 122. v7

SEÑORA distinguida se ofrece para dama de compañía o ama de llaves, con buenas referencias, Alvarez 66. v7

SIRVIENTA con hija de 12 años, para personas mayores, se ofrece, Paso 206, pieza 24.

SIRVIENTA joven se ofrece para mucama o todo trabajo, de corta familia, Díaz Vélez 4025.

SEÑORA se ofrece para las horas de 7 a 11, para limpieza y otros quehaceres, Lavalle 1846.

SRA. SE OFRECE para matrimonio o señora sola, con retiro, por carta, M., San Juan 660.

SE OFRECE mucama o cocinera sencilla, para corta familia, con retiro, Río Bamba 178.

SIRVIENTA, se ofrece para señora sola, o cocinera para el campo, prefiere familia inglesa, 50 $, Estados Unidos 1612.

SIRVIENTA argentina se ofrece, trabajar por horas o medio día, Chacarita 2646, dto. D

SEÑORA se ofrece para todo trabajo con una nena de 3 años, con retiro, Carlos Calvo 861. v17

SE OFRECE señora para matrimonio solo o para lavandera, Cangallo 2360, altos. v7

SEÑORA joven se ofrece con una chico grande para cocina y otros quehaceres, Tucumán 2435

SE OFRECE señora para lavar y otros trabajos, sin cama, Constitución número 2255. v7

SE OFRECEN madre e hija, cocinera y mucama, tratar personalmente, con recomendaciones, Salta 443. v7

SEÑORA se ofrece, lavandera de hotel y ofrece dos hijas, una de 8 años y otra de 9, Moreno 2088.

SIRVIENTA con chico, se ofrece para corta familia, con cama, tratar Paraguay 346.

SEÑORA, se ofrece con nena de 7 años, cocina sencilla, otros quehaceres, para matrimonio, Andes 1658. v7

SIRVIENTA, se ofrece para todo trabajo, corta familia, sabe cocinar, tratar Peña 1236.

SE OFRECE portero italiano, albañil de oficio, entiende un poco de electricidad, con buenas recomendaciones, por carta [illegible]

SIRVIENTA que entiende de cocina, se ofrece, Larrea 380.

SEÑORA se ofrece, para trabajar, por día o medio día, Liniers 314.

SIRVIENTA se ofrece, para todo trabajo, menos cocina, Victoria 2901.

SIRVIENTA se ofrece, con chica de 14 años, Moreno 364.

SEÑORA formal se ofrece para cualquier trabajo, Entre Ríos 442.

SIRVIENTA formal se ofrece para corta familia, sabe cocinar, Loria 1833.

SIRVIENTA se ofrece, para todo trabajo, Chacabuco 680.

SIRVIENTA se ofrece, para corta flia., Rodríguez Peña 351, lechería.

SIRVIENTA se ofrece, para corta familia, para campo o ciudad, Cevallos 152.

SIRVIENTA se ofrece, para corta familia, o mucama general, Belgrano 360.

SEÑORA se ofrece, con un chico de 4 años, para todo trabajo, Viamonte 827.

SIRVIENTA argentina, para todo menos cocina, se ofrece, Cangallo 113

SEÑORITA seria se ofrece para casa de familia, siendo medio oficiala de vestidos, Ayacucho 960.

SRA. se ofrece, para cualq. trabajo, de 7 a 12, A. M., calle Victoria número 1762.

SE OFRECE cocinero, para restaurant o casa de familia, es competente; Viamonte 1095.

SEÑORA se ofrece por día o por medio día, cualquier trabajo, sin cocina, no se atienden cartas, Castro Barros 2172. v7

SE OFRECE señora cocinera, para corta familia o matrimonio solo, con referencias; calle Anchorena 693. v8

SEÑORA de edad se ofrece para trabajos sencillos, sin pretensiones, calle Alsina 3298. v7

SEÑORA italiana viuda con chica de 8 años se ofrece, cocinar y lavar, Mendoza 2471. v6

SIRVIENTA joven se ofrece para cocina sencilla y lavado liviano, no se atienden cartas; Muñiz 1779. v6

SEÑORA se ofrece por días o por medio día, cualquier trabajo, calle Rincón 1426. v6

SEÑORA PARA cualquier ocupación con chico se ofrece sin pretensiones para la ciudad o campaña; San José 181. v8

SE OFRECE portero ascensorista, joven, con buenas recomendaciones y presencia, dirigirse por carta 25 de Mayo 171. v6

SE OFRECE AMA DE LECHE para ir 4 veces por día en su casa, calle Paraguay 2608. v6

SE OFRECE COCINERO de 26 años, para familia distinguida o negocio para el campo o ciudad, Rodr. Peña 1348, Maimo

SEÑORA VIUDA, EDUCADA, SE OFRECE para cualquier empleo, o trabajo, Loria 62.

SE OFRECE mucama para todo trabajo, menos cocina, E. Unidos 1672, pieza número 17.

SIRVIENTA se ofrece para corta familia y una muchacha de 14 años, Agrelo 3292.

SIRVIENTA con chico de 2 años, se ofrece para todo trabajo, Pasaje Piedad 7, dep. 2.

SIRVIENTA formal se ofrece para todo trabajo, ciudad o campo; calle Anchorena 1487, pieza 49.

SIRVIENTA catalana se ofrece para todo servicio, entiende bien de cocina; Larrea 682.

Señora SE OFRECE, por medio día o 3 días por semana, para lavar, Belgrano 1251

SIRVIENTA se ofrece, para todo trabajo, corta familia, buenos informes, Quilmes 1253.

SEÑORA vasco-española, se ofrece con hija de 11 años, para todo trabajo, Lavalle 2083.

SIRVIENTA que entiende bien de cocina, con chica de 5 años, se ofrece, Sáenz Peña 988.

SEÑORA italiana (milanesa), se ofrece, sabe muy bien de cocina, pieza para el marido, que trabaja afuera; Cevallos 1690, Del Bono. v6

SE OFRECE MATRIMONIO SIN HIJOS, él instruído y ella cocinera y planchadora en general; cartas a S. A. Plaza, García del Río 2894.

SE OFRECE cocinera sencilla y otros quehaceres, y una mucama, se prefiere juntas, con recomendaciones, Sáenz Peña 1233.

SIRVIENTA se ofrece para matrimonio solo o personas mayores, entiende de cocina, tiene buenos informes. Tratar personalmente Pichincha 1080. v7

SRA. de alta Italia, seria, aceptaría puesto de gobernanta en casa de persona distinguida con niños, sabe su obligación, escribir a Gobernanta, Rodríguez Peña 295.

SE OFRECE una joven argentina, formal, de 26 años, para mucama o servicio de corta familia, desea buena casa, Cerviño 3865.

SE OFRECE señora con chica de 8 años, para cuidar casa o atender señores o señora sola. El marido trabaja afuera; Junín 37. v7

SEÑORA JOVEN se ofrece para todo trabajo para medio día o para el día entero, de poca familia, con retiro, Tres Cruces 3717, Villa Devoto.

SRA. VIUDA, se ofrece con nene de 5 años, para cualquier trabajo, prefiere sin cocina, entiende de costura; por carta; Maza 840.

SE OFRECEN una joven viuda, para lavar y ayudar otros quehaceres, por medios días o sino de 7 a 6, Wenceslao Villafañe 1168.

SIRVIENTA se ofrece, decente y formal, en casa de familia respetable, sabiendo coser, planchar, en cambio de poco sueldo, comida y pieza para su marido, Piedras 380, a M. C. M.

SEÑORITA formal, de buena presencia, se ofrece como dama de compañía o cuidar señoras o matrimonio solo, o mucama fina de adentro, entiende de costura, Av. de Mayo 791, piso 3o.

SE OFRECEN MADRE E HIJA para servicio de pocas personas, la madre entiende algo de cocina y otros quehaceres, la hija 16 años, sabiendo costura y labores, con retiro, tratar carta o personalmente, México 2001.

SEÑORA EXTRANJERA, hablando muy bien el castellano y con mucha experiencia en este país, se ofrece como ama de llaves para establecimiento en la ciudad o campo, entendiendo la cocina simple y lujoso, la fabricación de manteca y queso, y la avicultura. Se acepta solamente ofertas con referencias. Dirigirse a E. B.; Talcahuano 1145. (Por la mañana personalmente). v6

EDICTOS JUDICIALES

EDICTO—POR DISPOSICION DEL SEñor Juez de primera instancia en lo civil de la capital de la República, doctor Uladislao F. Padilla, se hace saber por el término de quince días a los acreedores de doña Agustina Craviot de Genoud, que se ha fijado la audiencia del día veinte y ocho (28) de marzo, a las [illegible] p. m. para que se celebre la junta de verificación de créditos contra el concurso, bajo apercibimiento de celebrarse con los acreedores que concurran y pasarse por lo que resuelva la mayoría.— Buenos Aires, febrero 23 de 1919.—Dámaso E. Palacio, secretario. v20

FERROCARRILES

FERROCARRIL DE BUENOS AIRES AL Pacífico.—Aviso No. 134.—Tarifas para cargas y animales en pie. Se avisa al público que, a contar desde el 1.o de abril próximo las tarifas para cargas y animales en pie serán aplicadas por zonas o sea en una forma más o menos similar a la establecida para las de equipajes y encomiendas.—Harry Usher, administrador general. v31

LICITACIONES

COMPAÑIA GENERAL DE FERROCArriles en la Provincia de Bs. Aires.— Se llama a licitación pública, para suministro y confección de uniformes y gorras para el invierno de 1919. Detalles y demás condiciones referentes a la misma, pueden consultarse en las oficinas del Jefe de los Almacenes Generales de la Compañía (Luna y Puentecito) todos los días hábiles de 8 a 11 a. m. Contesta en bajo sobre cerrado que lleve la mención de: "Propuesta uniformes y gorras" dirigida al señor Director General de la Compañía, Avenida Vélez Sársfield y Suárez, para el lunes 17 de marzo 1919, antes de las 3 p. m. día y hora en que serán abiertas las propuestas en el local de la secretaría de la Dirección General. v6

INTENDENCIA MUNICIPAL DE LAS Conchas.—Licitación sobre reparación de calles asfaltadas.—Llámase a licitación pública por el término de veinte días para la reparación de las calles asfaltadas Lavalle de Cazón a Rocha, Rocha de Lavalle a Liniers y Liniers de Rocha a Cazón, de acuerdo con el pliego de condiciones que estará a disposición de los interesados todos los días hábiles de 8 a. m. a 12 m en la secretaría de la Intendencia. Las propuestas, que deberán presentarse cerradas con el sello y con el depósito correspondiente, se abrirán el día 14 de marzo próximo a las 11 a. m. en dicha secretaría y en presencia de los interesados que concurran.— Las Conchas, febrero 22 de 1919.—Alejandro N. Bourdieu, intendente.—S. D. Dabove, secretario. v13m

MINISTERIO DE MARINA.—DIRECCION General Administrativa Paseo Colón y Brasil.—Llámase a presentación de propuestas hasta las 3 h. p. m., del día 25 de marzo del corriente año para la provisión de artículos destinados al depósito de Víveres de esta Dirección General. Por datos, pliegos de condiciones, etc. recurrir a la División Compras. v12

NAVEGACION

COMPAÑIA ARGENTINA DE NAVEGACION (Nicolás Mihanovich Lda.) Por informes y pasajes 25 de Mayo 199 esq. Cangallo. perm.

BANCOS Y COMPAÑIAS ANONIMAS

SOCIEDAD ANONIMA "GARAGE Y CARR..." [illegible] Se hace saber a los señores accionistas que a partir del día 1o [illegible] el dividendo [illegible]

LA PRENSA

Buenos Aires, marzo 6 de 1919

LA CUESTION DEL AZUCAR

El problema de la carestía del azúcar no es cuestión de partidarios afectos u opositores a la industria, ni de teorías librecambistas, ni es tampoco cuestión de LA PRENSA, sino simplemente cuestión de interés público y de la política comercial adoptada por el gobierno argentino desde hace más de 30 años, que ha demostrado ya experimentalmente su falencia en la práctica como en la teoría.

Hemos dado asilo con liberalidad a las observaciones de los centros industriales, porque se hallan en aflicción esos intereses públicos que incumbe a la prensa en general defender, allegando conocimientos y estudios encaminados a cumplir con esa obligación suprema que da virtud y prestigio al periodismo civilizado, y lo hemos dado con el fin declarado de que el pueblo pueda pesar los argumentos que se exponen para ocultar o para descubrir la verdad.

La cuestión del azúcar tiene agitada a la opinión pública, constantemente, porque se la ha colocado en un plano inaccesible a la equidad comercial e industrial, sustentada por los gobiernos, del cual no se aparta a pesar de las demostraciones del daño que su situación ocasiona al consumidor nacional, al erario público, y a la industria misma allí encaramada con el consentimiento del poder oficial.

Hemos criticado que los industriales sostengan con aplomo que 200.000 toneladas de azúcar o algo más basten para satisfacer el consumo del país, sin ofrecer apoyo ni dato alguno para fundar esa afirmación, y sin demostrar cómo con azúcar cara y escasa pueden desarrollarse las múltiples industrias derivadas de esa materia prima. Hemos comprobado que si las existentes no alcanzan para atender las más limitadas exigencias del mercado, no es posible aventurar juicios sobre las cantidades del azúcar que sería necesario producir o entregar a las fábricas, para dar pábulo a las diversas aplicaciones familiares, hoy limitadas, y al desarrollo y prosperidad de las de dulces, melazas, confituras, chocolates, etc., que hoy importamos del exterior.

No hay objeto práctico, para el análisis de este problema nacional, en hacer comentarios de detalle sobre las leyes que han autorizado al gobierno con tales o cuales facultades en favor del abaratamiento del producto, cuando todo el país tiene la convicción de que en el último cuarto de siglo todo cuanto se ha sancionado para reformar la legislación predominante, ha complicado el sencillo proceso, bajo la influencia siempre de los industriales y siempre con la intención virtual o expresa de mantener el régimen que sustenta su monopolio. Tales argumentaciones no tienen valor alguno para la intimidad esencial del régimen aduanero que el gobierno mantiene siempre vigilante y adusto, con una perseverancia tan rígida como perjudicial.

Es ciertamente tendenciosa la acusación, que los industriales hacen en sus publicaciones, al gobierno nacional por violación de la ley que rige la materia, cuando dictó el decreto de 25 de noviembre de 1918, autorizando la importación de 200.000 toneladas de azúcar libre de derechos, desde que esa ley tuvo por finalidad, poner en manos del gobierno el medio de atenuar el mal de la escasez y carestía, y éste lo hizo como lo consideró más apropiado a las circunstancias y a los hechos conocidos. Pero está ya probado que en esa ley y las demás que forman el régimen de excepción con que se favorece al azúcar, lo que debió corregirse, es la base fiscal en que reposan, causa del mal, que no puede atenuarse ni con el remedio supremo de la libre importación de aquellas cantidades de azúcar que se dicen excesivas para el consumo.

Esa omisión en las enmiendas que fueron sancionadas en diversas oportunidades, es la que da motivo para que los industriales argumenten y declaren que las grandes fortunas que ellos acumularon en el pasado y que ya no existen, no guardan proporción con las que los importadores han improvisado en los últimos tres años de escasez del artículo nacional, y si, como puede admitirse, ello es cierto, la explicación del hecho se hallará en la política comercial que atacamos, la cual al mismo tiempo que acuerda franquicias para combatir la escasez mantiene cerrado el comercio internacional con un resultado que contraría aquel propósito.

Esas franquicias limitadas y reglamentadas con plazos aflictivos y penalidades, no pueden propender, ya lo hemos demostrado, a suprimir la carestía, porque el acaparamiento, que es función comercial legal, se realiza por los pocos capitalistas que se animan a correr el albur de la situación que crean los decretos, con la expectativa de grandes utilidades, para esperar el cierre próximo del mercado y operar a mansalva libres de competidores.

Como se ve, no reside la dificultad ni las demandas públicas de reparación, en cuestión de partidarios ni de enemigos de la industria, sino en la continuación de una conducta fiscal que alimenta el mal y crea el desequilibrio, que el gobierno no alcanza a comprender ni a corregir. Ninguna razón asiste, pues, a los centros industriales para afirmar que ellos "están expuestos a las más acerbas críticas y reproches si se les malogra una cosecha de caña y se ven en la obligación de subir los precios del "azúcar".

No es eso exacto, y es atribuirse una representación e importancia de que carecen, si creen que a ellos se dirige la crítica y el clamor del padecimiento público, el cual se manifiesta explícitamente contra un sistema de gobierno que, cuando tal pérdida de cosecha y tal alza de precios se producen, continúa sosteniendo aquella política de excepción restrictiva del comercio que abandona al consumidor nacional a los arbitrios de los que crean la carestía, sean ellos productores, importadores o ambos asociados.

Es a esa fuerza oficial que se interpone entre el pueblo y su bienestar, a la que se dirigen los reproches que los industriales tienen la presunción de creer que se refieren a su personalidad. Ese concepto equivocado que se tiene de la cuestión del azúcar, hace olvidar al gremio hasta su propia historia, que el pueblo conserva fielmente en su memoria por el precio que le cuesta. Por qué olvidan esa historia cuando rememoran los beneficios que Inglaterra recibía de los azúcares abaratados por las primas de exportación que las naciones de Europa le ofrecían, dejan fuera de mención a la República Argentina que sufragó 45 millones de pesos nacionales, para que sus productores efectuaran el "dumping" que condenan ahora, y que Inglaterra rehusó al fin, con un concepto recomendable de los daños que esa política ocasionaba.

Del mismo modo por la influencia de ese criterio equivocado, preguntan los industriales si, "por el hecho de que en otras naciones se produzcan trigos o ganados a menor precio que en nuestro país, deberíamos abandonar nuestras industrias agropecuarias", pregunta pueril a la cual la ciencia contesta con otra para averiguar, si, porque nosotros no podemos producir azúcar tan barato y abundante como otras naciones, deberíamos renunciar a la abundancia y al beneficio que de aquéllas podemos derivar.

Estas trivialidades no pueden ocultar al país la verdad de la situación y de las teorías que venimos sosteniendo, ni pueden influir en la opinión las frecuentes quejas de que "las ideas [illegible] por adversarios de la "industria azucarera, los pone en peligro de clausurar la mayor parte "de las fábricas, para poder decir "que los habitantes de la Argentina "comen y se visten con menos gasto "que los de cualquier otro país, y "preguntan, ¿de dónde sacaremos el "oro para pagar lo importado?" No se necesita un gran esfuerzo intelectual para contestar que si tenemos y consumimos el azúcar barato y abundante, no hay para qué averiguar si lo pagamos con oro o con mercaderías, pues basta con saber que lo tenemos y lo consumimos para nuestra satisfacción.

Todo esto tiene la misma consistencia que la vulgaridad de la sentencia imperativa de bastarnos a nosotros mismos, aunque para ello debamos reducirnos a la escasez y los altos precios, como si nos bastaramos a nosotros mismos cuando importamos, pagamos y consumimos productos buenos y baratos.

En resumen, es necesario desautorizar estos conceptos tendenciosos que se oponen a la demostración del cuidado que el gobierno está obligado a dedicar a la defensa del país y sus habitantes, porque es deber de todos los ciudadanos contribuir a que se corrijan los errores que dificultan el progreso nacional, y a ello están obligados los mismos industriales que con sinceridad deben reconocer que no son ciertos sus vaticinios de ruina, si se coloca el comercio de azúcar en las mismas condiciones fiscales que todos los demás productos del país.

Esos mismos industriales están en el deber de reconocer que el prolongado período de favores públicos de que han gozado, ha sido bastante extenso y munificiente para crear una industria capaz de competir con la extranjera que deberá pagar los derechos generales de aduana y los gastos de trasporte para llegar a nuestro mercado.

Ni tendencias, ni partidismos, ni doctrinarismos dan origen a esta defensa de la verdad que realiza LA PRENSA desde hace tantos años, con el único propósito de que prevalezca la buena doctrina y el culto de las libertades, que son credo y aspiración de nuestra democracia desde la primera hora y base la más firme de nuestra prosperidad.

Ocupamos un sitio en el apostolado de la prensa nacional que estamos decididos a ejercer con sinceridad de convicciones, y así debemos insistir en que toda la fraseología eternamente repetida por los intereses industriales, no ha de ser parte para que abandonemos la defensa de los intereses generales.

Atempérense, pues, todos los que viven la vida artificial del invernáculo aduanero, porque no es hacia ellos donde se dirige nuestra prédica, sino a los gobiernos que no acaban de llegar aún a esta época de ilustración comercial e industrial científica, que ha derribado las herejías económicas del pasado para enseñar la senda que conduce a la mejora social y material de los pueblos.

LA PRENSA no ha sido, no es y no debe ser enemiga de las industrias; pero ha de combatir sin descanso los organismos enfermos, incapaces de sostenerse por sus propias cualidades alcanzadas en el ejercicio de la perseverancia, incapaces de las energías y la previsión, que son virtudes hoy desterradas por la acción de una política comercial que sólo genera enervamientos como los que aquejan a la industria del azúcar.

Si ella se hubiese desarrollado sana y robusta no se agitaría hoy en la condición penosa del eterno postulante, con que se exhibe ante el país que la ha nutrido con su sacrificio cerca de medio siglo. Ese sacrificio no puede ser eterno, ni la industria, si tiene medios de vida propios, debe subsistir eternamente del socorro de los pueblos. Tales son los propósitos y anhelos de LA PRENSA en la obra de purificación que desenvuelve fielmente.

EJERCITO NACIONAL

LICENCIAMIENTO E INCORPORACION DE CONSCRIPTOS

Beneficios a los expedicionarios al desierto

El coronel Martín Rodríguez, a cargo del comando de la primera división de ejército, se entrevistó ayer con el Ministro de Guerra, para convenir, en forma definitiva, el temperamento que se adoptará para el licenciamiento de los conscriptos de la clase de 1897, actualmente bajo banderas, y la incorporación de la nueva clase de 1898.

Según parece, se realizará el licenciamiento e incorporación en la forma que ya hemos adelantado, es decir, se incorporará el 15 del corriente a los conscriptos de la armada de la clase de 1898, y a los del ejército, el 24. Unos días antes de esta última fecha serán licenciados los actualmente en servicio de la clase de 1897.

—Se ha firmado un decreto por el que se establece que gozará de los beneficios como expedicionarios al desierto, a los efectos de la bonificación de sus haberes, el personal del ejército que posea medalla y diploma por las campañas del Chaco, realizadas hasta la terminación de la del general Victorica el 31 de diciembre de 1884, y haya prestado servicio más de seis meses consecutivos en esta frontera o tomado parte en combate contra los indios hasta esa fecha. Tendrán esos beneficios las esposas e hijos cuyos causantes se encuentran en las condiciones a que se hace referencia anteriormente.

Se establece, además, que los beneficiados por este decreto, deberán presentarse al Ministerio de Guerra dentro de los seis meses desde la publicación del mismo, a deducir sus derechos, exhibiendo su diploma.

—Se han incluido en los beneficios de suplemento de montura e indemnización de caballo, a los jefes de la sección de ametralladoras.

—El Ministerio de Guerra ha eximido de la obligación de presentarse a las oficinas de los distritos militares a los ciudadanos que residen fuera de la localidad, cuando se trate únicamente del pago de la tasa militar, renovación anual y multas, quedando autorizados a remitir directamente por correo a los distritos la libreta y sello nacional correspondientes, previamente inutilizado con la firma del remitente, firmando en presencia de un empleado nacional, colocándose en ese mismo acto al lado de la firma el sello de la oficina respectiva.

—Se ha otorgado el título de volador militar al teniente primero Jorge H. Marini, teniente Victoriano Martínez de Alegría y teniente retirado Martín Salinas Gómez.

—Por un decreto se ha establecido que desde el llamamiento de la clase de 1899 se destinará el número de conscriptos necesarios para los "stands" de tiro oficializados que funcionan en la República, a razón de uno por cada "stand", con excepción del Tiro Federal de la capital, al que se le entregarán dos, determinándose cada año por la planta orgánica el número de conscriptos que cada distrito debe tener para dicho destino.

Esos conscriptos serán incorporados juntos con los de su clase y revistarán en el cuerpo de infantería de la división respectiva más próxima al distrito, donde recibirán instrucción militar y de tiro, sobre todo, además de instrucción especial del armero mecánico.

Al terminar el primer trimestre de incorporados se destinarán a sus funciones en los "stands", designándolos voluntariamente a los conscriptos armeros de "stand". Estos recibirán ropa interior, uniforme y el sueldo de conscripto y pres, y quedarán en servicio hasta la incorporación de la nueva clase.

—Se ha aprobado el convenio celebrado entre el jefe del estado mayor del ejército y el director general de obras públicas de Mendoza, para el levantamiento de un mapa y catastro de esa provincia.

—Ha sido autorizado el comandante de la tercera división de ejército para que, en nombre del Poder Ejecutivo, firme las escrituras de trasferencia de las donaciones de edificio y terreno que realizaron los gobiernos de provincia, las municipalidades o las comisiones de vecinos para cuarteles, etc.

—Por un decreto se ha establecido en la siguiente forma el procedimiento a seguir en lo que respecta a la proporción en que serán retenidos los sueldos, como también la especificación de los casos en que corresponda su devolución:

Durante el sumario, sueldo íntegro, en los casos de robo, hurto, defraudación; medio sueldo mientras están en prisión preventiva los acusados.

Durante el plenario, sueldo íntegro en caso de robo, hurto, etc.; medio sueldo durante la prisión preventiva atenuada; devolución de lo retenido a oficiales y tropa en caso de absolución, sobreseimiento o falta disciplinaria.

—Se ha establecido que los exhortos dirigidos por los jueces militares a los civiles deben ser autentificados por los comandantes de división de ejército.

—Se ha sobreseído la causa seguida contra el capitán Patricio Sorondo y teniente primero Esteban Yerba.

—El 12 del corriente se efectuarán los exámenes de ingreso a la compañía de archivistas y ciclistas, para cubrir 35 vacantes que hay en la actualidad.

"HOGAR SANFORD"

Creación de un nuevo pabellón

El personal de empleados y obreros de la compañía de tranvías Anglo-Argentina, tributará mañana, a la 1 de la tarde, en el "Hogar Sanford", de Quilmes, un homenaje a los señores Carlos Sanford y José Pedriali, en ocasión de colocarse en aquel lugar la piedra fundamental de un nuevo pabellón que llevará el nombre del último de los caballeros nombrados.

El homenaje consistirá en la entrega de álbumes que harán el presidente de la comisión organizadora de la demostración, señor Vicente Fano, y el señor Pérez, inspector de la compañía. Como el señor Sanford reside en Londres, el álbum que le está destinado será entregado al señor Pedriali, para que lo haga llegar a poder del destinatario. Dichos álbumes han sido costeados por cuotas entre los obreros y empleados de la empresa.

El pabellón "Ingeniero José Pedriali" a construirse, tendrá capacidad para cuarenta camas. El costo del mismo se cubrirá con las cuotas voluntarias individuales que ha hecho el personal del Anglo-Argentino, de 10 centavos por quincena. En un término de once meses, en esta forma, se ha alcanzado a reunir la cantidad de 14.000 pesos.

La comisión organizadora de la demostración ha invitado a concurrir al acto que se realizará mañana, al personal que se halle franco de servicio y a sus respectivas familias.

LA NAVEGACION AEREA

Importancia que ha adquirido

NECESIDAD DE ESTIMULARLA

La navegación aérea, que comenzó a desarrollarse con bastante impulso antes de la guerra europea, experimentó durante la duración de esta calamidad universal, un progreso brillante, especialmente en lo relativo a fines militares. Pero hoy que felizmente ya no se necesita del globo, aeroplano, dirigible e hidroaeroplano para las operaciones de guerra, todos los gobiernos, lo mismo que los industriales y hasta los mismos pilotos aéreos, tratan de regularizar y normalizar los cuerpos de volación militar, y al mismo tiempo aplicar la navegación aérea desde el punto de vista comercial, es decir: trasportes, correspondencia y pasajeros, estudios atmosféricos, y en el ancho campo deportivo.

La navegación aérea, como auxiliar militar, es de la mayor importancia y casi se puede afirmar que como arma ofensiva y auxiliar, es la que más ha progresado durante la guerra y que por sus características está llamada a ocupar un puesto culminante en la vida civil de los pueblos.

En nuestro país, no se conoce aún experimentalmente, todo lo que es capaz de producir un aeroplano militar o mejor dicho, el servicio aéreo de un ejército. La importancia del servicio aeronáutico en la guerra pasada, puede sintetizarse así: a) los ojos del ejército sustituyendo a la caballería en el delicado servicio de exploración; b). debe ser lo suficientemente poderoso, bajo la faz ofensiva, para prevenir los reconocimientos aéreos del enemigo; c) el fuego de artillería, sobre todo a largas distancias, y especialmente el tiro indirecto, puede ser dirigido desde las naves aéreas por medio de la telegrafía sin hilos; d) es de gran efecto moral sobre el enemigo que recibe andanadas desde el cielo.

En cuanto a los servicios civiles y comerciales que puede prestar la navegación aérea, es sabido que los correos aéreos intercontinentales han sido ya inaugurados en varios países europeos, habiéndose efectuado dos largos viajes de aliento, como los de Londres a Turquía o a las Indias, y hoy es sabido que en todas partes se están iniciando servicios comerciales por medio del establecimiento de líneas regulares de navegación aérea. Una de las primeras que sabemos se ha establecido, es la línea de navegación aérea civil Londres-Amberes y Bruselas.

La República Argentina, por la extensión de su territorio y el reducido número de medios de comunicación relativos, presenta un vasto campo para la navegación aérea comercial. Ya algunos países sudamericanos, teniendo en cuenta que el problema de cruzar los aires está perfectamente resuelto, bajo la faz técnica, han comenzado a preocuparse de la mejor forma para desarrollarlo prácticamente.

Hasta hace poco tiempo eran muchos los que creían que los viajes de aeroplanos eran una realidad solamente para fines militares, donde no hay que tener especialmente en cuenta la seguridad de los pilotos ni el costo del material; pero hoy, que se puede ver en todas partes del mundo a millares de máquinas aéreas ejecutando todo género de maniobras y viajes, ha llegado el público europeo, especialmente, a adquirir el convencimiento íntimo de que su aplicación al comercio es un hecho incontrastable.

Corresponde, pues, a las autoridades y capitalistas de nuestro país influir para que nuestro público también tenga oportunidad de convencerse de la efectividad y seguridad de la navegación aérea.

La volación entre nosotros, hasta ahora, salvo uno que otro piloto civil no ha salido del dominio militar. Y aun en este caso su expansión está muy restringida por la falta de elementos en la escuela de volación, lo que ha obligado a las autoridades superiores de la misma a mantener en vigor una reglamentación muy primitiva, con el doble objeto de evitar accidentes y el desgaste del material —casi todo anticuado—que posee. Hay que imprimir un gran impulso a esa escuela, ante todo, con el fin de que los pilotos e instructores puedan efectivamente hacer práctica de volación en todas las circunstancias que se presentan; los viejos aparatos que hay en El Palomar deben ser radiados, porque de no hacerlo así, los pilotos y los alumnos se ejercitarán en un ambiente lleno de vicios y temores, que no llegará nunca a formar el verdadero cuerpo del piloto-volador.

Es indispensable, pues, que [illegible] la dirección de la escuela [illegible] autoridades superiores [illegible]

SERVICIO DOMESTICO PEDIDO

MUCAMA general precisa corta familia, [...] 1868.

MUCHACHA preciso, S. del Estero 1315, quehaceres domésticos, en familia.

MUCHACHA 13 a 15 años necesita matrimonio, Lavalle 1945, dep. P., p. 3o.

MUCHACHO 13 años precisa matrimonio, limpieza, con retiro, Boedo 746.

MUCHACHO de 13 a 14 años para limpieza, necesito, Chacabuco 1246. v7

MUCHACHO para limpieza y mandados, precisa, Cerrito 167.

MUCAMO joven con recomendaciones se necesita, Malabia 2693.

MUJER para matrimonio se necesita, 3086 Paso.

MUCHACHA se precisa. Lobos 3190, Flores. v8

MUCHACHA para ayudar, necesita matrimonio; Sarmiento 3069.

MUCHACHO que entienda algo de limpieza, se necesita; Convención 1950.

MUCHACHA de 13 a 15 años, necesito, Maipú 688. v7

MUCHACHO para limpieza, se necesita; México 1775.

MUCHACHA con cama, para ayudar quehaceres, preciso, Yerbal 1634.

MUCHACHA de 10 a 13 años, preciso, pequeños quehac., Catamarca 867, dep. 4.

MUCAMA bien recomendada se precisa, Arredondo 3461.

MUCHACHA o muchacho de 13 o 14 años, necesito, para ayudar, Cuba 2977.

MUCHACHA para quehaceres domésticos necesítase, Cabildo 2290.

MUCHACHO muy trabajador se necesita, San Martín 529.

MUCHACHA de 14 a 17 años, se precisa; Rivadavia 6091.

MUCAMA con referencias, se necesita; Provincias Unidas 2199. Flores.

MUCHACHA que entienda de cocina se necesita, sueldo 40 $, Córdoba 3013. v7

MUCHACHA necesita corta familia, Garay 1778. v7

MUCHACHA para mucama corta familia se precisa, Guemes 4412.

MUCHACHA de 10 a 11 años, precísase, 24 de Noviembre 152, 2o. piso.

MUCAMA práctica se necesita, Victoria 2936.

MUCAMA general para corta familia, con cama, se necesita. Belgrano 1934.

MUCHACHA que entienda de cocina se necesita, Tacuarí 1314, piso 1o.

MUCHACHA se necesita, para cuidar un nene, 30 $; Matheu 1195.

MUCAMA se necesita, Lautaro 352, Flores, de 9 a 12 m.

MUCAMA joven argentina para corta familia se precisa; Cangallo 2260. v7

MUCHACHA, precisa corta familia, pago buen sueldo; Loria 1375.

MUCHACHA para corta familia se necesita; Sarandí 31, Dto. 13.

MUCHACHO para cocina y mandados se precisa, 20 $; B. Mitre 1284. v7

MUCHACHA con certificado, necesito para matrimonio, B. Irigoyen 1548. 2o. v8

MUCHACHO de 14 a 17 años, mandados y algunos quehaceres, Rivadavia 2279.

MUCAMA general, formal, se necesita, menos cocina, Sud América 570.

MUCAMA con recomendaciones, se precisa, San Ramón 45, Flores.

MUCAMA o cocinera joven se precisa; Solís 1846.

MUCHACHA de 14 a 18 años, se precisa para matrimonio solo; Rivera 675.

MUCHACHA de 13 a 14 años, se precisa pequeños quehaceres: B. Mitre 2084.

MUCAMO portero práctico, se necesita; Lavalle 1588, de 8 a 12 m.

MUCAMA niñera con recomendación se necesita, 35 $; Lavalle 1977.

MUCAMA precisa corta familia, buen sueldo y buen trato, tratar Garay 2812.

MUCHACHA se precisa a la mañana, 15 $ sueldo, Independencia 612.

MUCAMA que sepa planchar precisa matrimonio, Paraguay 1836. v8

MUCHACHO de 14 a 16 años para casa particular, preciso, Medrano 485.

MUCHACHA para trabajos livianos, se necesita, Chacabuco 970.

MUCHACHO para mucamo se precisa; Santa Fe 3334.

MUCHACHA hasta 14 años para mucama se precisa, Gallo 1890. v7

MUCHACHA para el cuidado de una nena, preciso; Talcahuano 411.

MUCAMA con cama se precisa, Vidt No. 1862.

MATRIMONIO quintero y cocinera, se necesita; Piedras 276.

MUCHACHA 18 a 20 años p. todo trabajo, necesito, B. Irigoyen 772.

MUCHACHA se precisa, de 13 a 15 años, Corrientes 3081. v7

MATRIMONIO, cocinera y para limpieza, se necesita, Charcas 1753. v7

MUCHACHA o sirvienta se precisa, Andes 343. v7

MUCHACHA necesito, Lima 1120.

MUCHACHA se necesita para niñera, Solís 1839.

MUCHACHA necesito para ayudar quehaceres, enseño oficio; G. Paz 2046

MUCHACHA buen sueldo se necesita; Prov. Unidas 4322.

MUCHACHA se precisa, Tacuarí 83, 1o., izquierda.

MUCHACHA joven preciso para todo trabajo, sueldo 20 $. Pichincha 1146. v7

MUCHACHA recomendada, de 13 a 16 años, se precisa; Larrea 1069.

MUCHACHA se precisa de 13 a 15 años, Zapiola 1951.

MUCHACHA se necesita con cama, hay cocinera, Rivadavia 6127

MUCHACHA se necesita, hay otra sirvienta, Parral 36, Caballito.

MUCHACHA de 15 años, se necesita, Querandíes 4244, altura Rivadavia 4200.

MUCHACHA de 15 años, casa poca familia, se necesita, Guayaquil 416.

MUCHACHA para matrimonio solo, se necesita; Solís 457. v7

MUCHACHO para todo servicio, se necesita; Díaz Vélez 4431.

MATRIMONIO jardinero y quintero, se necesita; Corrientes 542, de 8 a 11 a. m.

MUCHACHA DE 14 años para pequeños quehaceres necesito, Villarino 1720 v8

MUCAMO adentro y limpieza de afuera, $ 50, informes, necesito, Belgrano [...]

MUCHACHA SE NECESITA PARA matrimonio, Jaramillo 3277.

MUCHACHAS SE NECESITAN PARA mucama y cocinera, Conesa 740 v7

MUCHACHO DE 14 A 15 años, para ayudar, Juramento 2075, Belgrano.

MUCHACHA de 12 a 16 años, se necesita, Tucumán 1772.

MUCHACHA se necesita, Corrientes 1025 zapatería.

MUCHACHO se necesita, Belgrano [...]

MUJER SOLA necesito para cuidar hombre, con chico, Olleros 4165, fotografía

MUCHACHA para ayudar quehaceres, se necesita, 25 de Mayo 611, 1er p. dep. 1

MUCHACHA se necesita, Alvarez 1205

MUCAMA general, con recomendación, se necesita, Pozos 129 v7

MATRIMONIO (mucamas) se necesita, con recomendaciones, Andes 1070

MUCHACHA necesito, poco trabajo, Ministro Brin 1137, Boca

MATRIMONIO necesita sirvienta, pocas horas al día, Perú 1162

MUCHACHA de 13 a 14 años, se necesita; Serrano 2421

MUCAMA planche ropa fina, preciso, Carabobo 61. Flores, 40 $

MUCHACHO de 20 a 25 años se necesita Alsina 2622.

MUCAMA general, se necesita, Moreno 3334.

MUCHACHA para servir 1/2 día, en cocin., necesítase, Garay [...]

MUCHACHA se precisa matrimonio solo, sueldo 20 $. Entre Ríos [...]

MUCHACHA se necesita para matrimonio; Potosí 4342

MUCHACHA preciso con o sin cama, Castro Barros 394

MUCHACHA de 12 a 14 años para matrimonio se necesita [...]

MUCHACHA preciso para [...] poco trabajo, Boedo [...]

MUCHACHO o muchacha se precisa de [...] 14 años, Donato Alvarez [...]

MUJER formal pequeños quehaceres necesito, Gutiérrez 3581, [...] Lafinur

MUCAMA de comedor y otros quehaceres se necesita, J. E. Uriburu 1076

MUCHACHA de 13 a 14 años para ayudar a corta familia, [...]

MUCHACHO de 12 a 15 años para ayudar en casa fam. necesito, Viamonte [...]

MUCHACHA joven se necesita, [...] v7

MUCHACHA para servicio sabiendo cocina necesito, D. Alvarez 186, Flores

MUCHACHO se precisa para mandados, Pozos 1588.

MUCHACHO de 14 a 16 años se necesita p. farm. Nazca 899 esq. [...]

MUCHACHA de 12 a 14 años se precisa poco trabajo, San José 968

MUCHACHA se precisa. Cangallo 1523

MUCHACHA sirvienta, de 12 a 14 años se necesita, Mansilla 2544

MUCAMA de adentro, recomendada, se necesita, Medrano 272

MUCHACHA, se precisa, Güemes 3069.

MUCAMA joven necesito, San Juan 1175 sueldo 35 $.

MUCAMO, se necesita con buenas recomendaciones, tratar Florida 786 v7

MUCHACHA, se necesita para corta familia, como ayudanta, Guardia Vieja 4095.

MUCAMA de comedor, necesítase con recomendaciones, sueldo 60 $, Viamonte 1727.

MUCHACHO para mandados se precisa, Pichincha 179.

MUCAMA, se necesita para casa de pensión, con cama, Cerrito 836.

MUCHACHA, se precisa para ayudar en quehaceres, Córdoba 966

MUCAMO sirviente, preciso, México 1349, sueldo 35 $.

MUCHACHA se precisa servicio corta familia, Ayacucho 1116

MUCHACHO para todo trabajo, precisa matrimonio, sueldo 40 $ Tucumán 3330

MUCHACHA o sirvienta joven, necesito, Paraguay 4692, Palermo.

MUCHACHA o muchacho p. ayudar quehaceres, hay otra sirvienta, Piedras 474

MUCHACHA p. planchar y quehaceres, se precisa p. medio día, Sarmiento 3491.

MUCHACHA para matrimonio, se necesita, sueldo 12 $, Maza 192 v8

MUCHACHA ayudanta buena, para sastre de señoras, preciso, Corrientes 5346.

MUCHACHA de 14 años, ayudar quehaceres, casa, se precisa, Lima 1008. v7

MUCHACHO para mandados se precisa, Chile 1142.

MUCHACHA o muchacho se necesita, Bacacay 2878.

MUCHACHO necesito de 15 años, para limpieza, Victoria 1051. 2o. v7

MUCHACHO de 13 a 14 años de edad se precisa, San Juan 1901 v7

MUCHACHA se precisa para corta familia, buen trato, Victoria 3221, dep. A.

MUCHACHA para todo trabajo de corta familia se necesita, Paraguay 2988.

MUCHACHO para limpieza y mandados, necesito, doy cama, Cangallo 1267. v7

MUCAMA recomendada, se precisa, Ayacucho 129, 5o. piso A

MUCHACHO para limpieza, se necesita, B. Mitre 1599

MUCHACHA o sirvienta, se necesita; Brasil 2518

MUCHACHO se necesita, calle Lavalle 764

MUCHACHA de 15 a 18 años para quehaceres de casa, preciso, Victoria 680.

MATRIMONIO se necesita para todo trabajo, (Miller 2545, V. Urquiza.

MUCAMA de comedor, con cama, preciso, sueldo 35 $. Santa Fe 3286.

MUCHACHA preciso ayudar quehaceres, sueldo 35 $, Ecuador 432.

MUCAMA con cama se precisa, sueldo $ 35, Vidal 2164.

MUCAMA general, recomendada, se necesita, Solís 777, 4o. piso.

MUCHACHO se precisa, para mandados, Salta 121.

MUCAMA niñera se necesita, buen sueldo, French 2243

MUCHACHA se necesita, Ayacucho 1073. v7

MUCAMA joven para adentro, se precisa, Berutí 2376.

MUCAMA que sepa planchar, con informes, se precisa, Rivadavia 4417.

MUCAMO joven para consultorio, recomendado, necesítase Callao 194.

MUCHACHO para limpieza, casa familia se necesita, Santa Fe 2891.

MUCHACHA preciso, entienda algo de cocina, Cochabamba 469

MUCAMA, se ofrece para casa de pensión o casa particular, Chile 1062.

MUCHACHO de 15 a 16 años, se necesita, Rivadavia 3192

MUCAMA se necesita con buenos informes, Corrientes 2933 v8

MUCHACHA para ayuda a todo quehacer, preciso, Cevallos 233.

MUCAMA general para pensión decente, se precisa, San Martín 422.

MUCAMA que sepa cocinar, precisa matrimonio, Belgrano 2046

MUCHACHO o muchacha para servicio, necesito, Azcuénaga 1051.

MUCHACHO de 13 a 16 años, preciso para sirviente, sueldo 15 $, Corrientes 1471.

MUCAMA formal, se necesita, Juncal 2234

MUCHACHO para mandados, se necesita; 24 de Noviembre 1625.

MUCAMA se necesita, corta familia, calle México 2810.

MUCAMA joven con cama, preciso, Teodoro García 2993. (Antes Esteco). v7

MUCHACHA todo servicio señora y niñito, con cama, necesito, Montevideo 254.

MUCHACHA de servicio, se necesita para matrimonio; Boyacá 484.

MUCAMA se necesita, Montes de Oca 1719.

MUCAMA se necesita, calle San José 364, 3er. piso.

MUCHACHA necesito, dándole trato familiar, cama y 20 $. Salta 607. v8

MUCHACHA de 14 a 16 años, con retiro, necesito; San Juan 1310.

MUCAMA se necesita, para corta familia, Rivadavia 2750.

MUCHACHA recomendada, precisa corta fam., Amambay 83 (Rivadavia 4600). v8

MUCHACHA de 15 a 16 años se precisa, Tandil 3508, Flores.

MUCAMA recomendada se necesita, Cangallo 2217.

MUCHACHO para limpieza y mandados, preciso, Viamonte 650.

MUCHACHA o chico de 13 a 15 años se necesita, Moreno 2646.

MUCHACHA se necesita, Monroe 4545.

MUCHACHA se necesita, casa de corta familia, Melo 2584.

MUJER joven para lavar y otros quehaceres preciso, Viamonte 823.

MUCHACHA sirvienta para matrimonio preciso, San Juan 2836.

MUCHACHA se necesita, Corrientes 2312 v8

MUCHACHA necesita corta familia, De la Cárcova 3570, piso 2o.

MUCAMA niñera, se necesita con recomendaciones, Libertad 1156, 12 a 5. v8

MUCHACHA para matrimonio, se necesita, Carlos Calvo 2850, dep. K.

MUCHACHA japonesa se precisa para servicio de 3 personas, Rosario 448

MUCHACHA necesito para el servicio de corta familia, José M. Moreno 218 v8

MUCHACHA de 12 a 16 años, para poco trabajo, necesito, Belgrano 1691. v8

MUCHACHA de 14 a 18 años se precisa, Río de Janeiro 1756, 4o. piso v6

MUJER FORMAL para cocina y otros quehaceres necesito, Directorio 2147 v6

MUCAMA general recomendada se necesita, Zapiola 1699, de 9 a 12 m. v7

MUCHACHA se necesita para señora sola recomendada, Castro Barros 427 v6

MUCHACHA se necesita para corta familia sueldo 40 $, San Luis 2739 v8

MUCHACHO necesito, dándole trato familiar, cama y 30 $. Salta 607 v6

MUCAMA recomendada se necesita, [...] 1471

MUCHACHO para cocina, se precisa en [...] Rivadavia 3801

MUCHACHA se precisa para ayudar a quehaceres, Anchorena 1163

MUCHACHA se precisa todo trabajo, sueldo 40 $. Corrientes 3500, tienda v6

MUCHACHA se precisa, para corta familia, Lavalle 2632 v6

MUCHACHA se precisa, Coronel Díaz No. 2036

MUCHACHO necesito, sirviente, práctico de 10 años, Rivadavia 2343 v6

MUCHACHA para matrimonio solo, de 14 a 16 años, Libertad [...] v6

MUCHACHO para mandados y limpieza se precisa, Suipacha 714 v6

MUCAMA recomendada, se necesita para corta familia, sueldo 30 a [...] $.

MUCHACHO de 14 a 16 años para limpieza y mandados, necesito, Paraguay [...] v7

MUCHACHA para todo servicio de [...] se necesita, sueldo 30 a [...] Cangallo 262, depto 7 [...]

MUCHACHA DE 12 a 16 años, para [...] se necesita [...]

MUCHACHO PARA QUEHACERES domésticos, preciso, Valle 25 [...] Plaza [...]

MUCHACHO se precisa para ayudar a los quehaceres de casa, para [...] Cangallo 2501

MUCAMA SOLA Y CON CAMA se necesita para pequeña pensión, [...]

MUCHACHA para los quehaceres de la casa menos cocina, corta familia, 40 $, se necesita, Sarmiento 629, [...]

MADRE E HIJA, cocinera y mucama se necesitan, Juncal 2100, [...]

MUCAMA joven se necesita que sepa [...] y zurcir ropa, Juramento [...] Cas [...] 31 y Lacroze

MUCHACHO para mandados se necesita [...] recomendaciones, [...] 221

MUCHACHA mayor de 15 años se precisa para matrimonio solo [...] piso 2o, núm [...]

MUCHACHA para todo trabajo que entienda algo de cocina, [...]

MUCHACHA se necesita todo trabajo, que entienda algo de cocina para corta familia, buen trato, Victoria 1357

MUCHACHA de 13 a 15 años para matrimonio se precisa, Independencia [...]

MUJER formal se necesita que sepa cocinar y otros quehaceres [...] 25 de Mayo 797

MUCHACHO para mandados se precisa, Galería Güemes, esc. 312, tratar de [...] de la noche.

MATRIMONIO joven sin hijos, cocinera y peón de patio, para campaña, se necesita, de 10 a 12 m., Florida 22.

MUCAMA que sepa su obligación para matrimonio solo, se necesita, sueldo 45 $, Lavalleja 1137, tratar de 9 a 11.

MUCHACHA de 15 a 17 años, necesito, Pavón 2555. v6

MUCHACHO de 15 a 16 años, para mandados y servicios, se necesita; Bmé. Mitre 1427.

MUCHACHA de 13 a 15 años, para matrimonio con un nene de 1 año, se necesita, Chile 565, 1er. piso izquierda.

MUCHACHA de 13 a 15 años, para cuidar niña se precisa; Suipacha 1441, depto. C. v8

MUCHACHA o sirvienta joven para matrimonio e hijo, se precisa; Esmeralda 470, joyería.

MATRIMONIO SE PRECISA, cocinera, el para quehaceres de casa, Estados 3256, altura Triunvirato 1700.

MUCHACHA para quehaceres domésticos, necesito, con referencias, Australia No. 870. v6

MUJER ANCIANA con cama, para ayudar a los quehaceres, preciso, Donato Alvarez 234.

MUCAMA que entienda de cocina necesito para servicio de matrimonio solo, francés; Coronel Díaz 2479.

MUCAMA pequeños quehaceres de mucama y niñera se necesita; Paraguay 3407. v7

MATRIMONIO necesita mujer formal sola, Cullen 4917, o Colodrero 2546, Villa Urquiza v7

MUCAMA general, joven y recomendada se necesita, para corta familia, Chile 2206.

MUCHACHA de 15 a 18 años, para ayudar quehaceres, se precisa, Cabildo 3841, 2o., se pagará el tranvía.

MUCHACHA de 13 a 15 años, se necesita para niñera y otros quehaceres, Cabildo 2019.

MUCAMA recomendada se necesita, comedor y quehaceres, tratar después de las 11; Cabildo 2174. v7

MUCAMA general se necesita para casa de pensión, seria, poco trabajo, 40 $; Ecuador 936

MUCHACHA O señora, joven preciso, para todo trabajo, que sepa lavar; Sarmiento 983.

MUCHACHA de 13 a 14 años, se necesita, de 7 mañana, a 3 tarde, Azcuénaga 274, depto. 22 v8

MUCHACHA recomendada de 16 años arriba, se necesita para todo trabajo de corta familia, Serrano 2419, 1o. der. v7

MUCHACHA se necesita para ayudar quehaceres de matrimonio; Humahuaca 4082.

MUCHACHA para ayuda quehaceres a corta familia preciso; Charcas 4167, buen sueldo, de 14 a 15 años.

MUCHACHA joven para ayudar en la limpieza de adentro se precisa, Moreno 2681

MUCHACHA de 13 a 15 años, algunos quehaceres domésticos, matrimonio solo, se necesita, buen sueldo, Rivadavia 2279. v7

MUCHACHO mucamo, bien presentado y recomendado, sueldo $ 40, se necesita, Lavalle 671, de 9 a 10 a. m.

MUCHACHA para ayudar en quehaceres de corta familia, se necesita, Guayaquil 40. v7

MUCAMA niñera, con cama y recomendaciones, se necesita, tratar de 10 a 12; Cangallo 1669.

MUCAMA que conozca bien su obligación se necesita para casa de pensión; Tucumán 781, 4o. piso.

MUJER joven para cocina sencilla y otros quehaceres, se necesita, con recomendaciones. Pueyrredón 542, sdo. 40 $.

MUCAMA joven para familia en una estancia, se necesita. Presentarse con recomendaciones a Belgrano 919, de 7 a 9.

MUCAMA seria, con cama, se necesita. Las Heras 1940, sueldo 45 $, hay dos servicios más.

MATRIMONIO, cocinera y mucamo profesionales, precisa, doctor Bonzi, Corrientes 459.

MUCAMA que sepa servir mesa, se necesita, presentar recomendaciones, tratar Valle 2419, plaza Italia. v7

MUCHACHA de 14 a 16 años se precisa para los quehaceres de casa, sueldo 25 $. Sarmiento 1419, 2o. piso, dep. 4. v7

MUCHACHA para ayudar en los quehaceres de pequeña familia italiana, se precisa, Vera 670.

MUCAMA honesta, joven, buena presencia, necesita matrimonio sin hijos, Lavalle 3589. v8

MUCHACHA necesítase, que entienda cocina, con cama, 45 $, Independencia 2845

MUCHACHA necesita matrimonio solo, Corrientes 1268, dep. 58, sueldo de 25 a 30 pesos.

MUCHACHA para salir al campo con familia, buen sueldo, se necesita, Canalejas 2575, Flores.

MUCAMA general trabajadora, bien recomendada, se necesita; Charcas 1175, hay cocinera.

MUCHACHA se necesita, matrimonio y nena, buen trato y buen sueldo, Gascón 980.

MUCHACHA de 13 a 15 años, se necesita, para poco servicio, Humberto 1º No 20. v7

MATRIMONIO solo, necesito, para todo trabajo, ella entienda de cocina el peón, San Irineo 246, Caballito., italiano.

MATRIMONIO se precisa para fonda, que sea práctico para la cocina, Bartolomé Mitre 3130.

MUCAMO recomendado, para comedor y limpieza se necesita, Córdoba 356, tratar de 9 a. m. en adelante.

MUCHACHA se necesita poco trabajo, buen sueldo, Bogotá 3646, una cuadra plaza Floresta.

MUJER se necesita para el cuidado de una enferma, durante la noche, Piedras 519. v6

MUCAMAS para enfermas, se necesitan, Sanatorio Flores, T. G. Donato Alvarez 350, antes Bella Vista. v5

MUCHACHA 14 a 16 años, todos servicios matrimonio, necesito, Avellaneda 3074, Flores. v6

MUCHACHA de 12 a 15 años, con retiro, se necesita para matrimonio, Potosí 4269. v6

MUCAMA general se necesita corta familia; tratar después de las 10, Lima 229, 3er. piso. v6

MUCHACHA, cuidar niños y otros quehaceres, recomendada, necesito, P. Unidas 2140. v6

MUCAMA general y una chica de 12 años se necesitan, con recomendaciones en Acevedo 2731, casi esq. Las Heras v7

MUCHACHA de 15 a 18 años, para matrimonio solo, necesítase, tratar después de las 9, Santa Fe 2911, 2o, izq. v8

MUCHACHO necesita matrimonio solo, pocos quehaceres, Rivadavia 2188, depto. 8 v6

MUCHACHA, se necesita para ayudar quehaceres de matrimonio solo, [...] Senillosa 883. v6

MUCHACHA de 16 a 18 años, para matrimonio, se necesita, sueldo 30 $, Callao 1141, 2o. piso v6

MUCHACHA SE NECESITA PARA [...] quehaceres, taller de planchado, se enseña el oficio, sueldo de 15 a 20 $ Céspedes 2431, Belgrano

MATRIMONIO NECESITO ELLA para quehaceres de casa, él para peón de [...] 60 $ mensuales casa y comida, [...] Alt. Brown [...]

MUCHACHA para servicio de corta familia, preciso, sueldo 20 $ tendrá salida todos los domingos. Piedras [...] dept. 12 v7

MUCAMA de adentro que vaya al campo por un mes y después para la casa, con buenos informes se necesita, Montes de Oca 110

MATRIMONIO sin hijos, necesítase a esposa para todo servicio familia [...] al marido daráse pieza [...] sueldo 20 $, Ayacucho [...]

MUCHACHA de 14 a 15 años se necesita para cuidar nene y poco trabajo casa de matrimonio solo, sueldo [...] $ Azcuénaga 10, depto 4

MUCHACHO se precisa para ayudar al servicio doméstico, se piden informes, presentarse desde las 9 de la mañana a [...] 2339

MUCAMA para corta familia se necesita, inútil presentarse sin buenas recomendaciones de la última casa [...] Presentarse de las 9 en adelante [...] 565.

MATRIMONIO se necesita para chacra cerca de la capital, el marido [...] los trabajos y la mujer cocinera [...] Larrea 1365, de 8 a 9 a. m. y de 3 a [...] p. m.

NIÑERA sin pretensiones se necesita, [...] 40 $, Libertad 1238

NIÑERA RECOMENDADA, se precisa Bogotá 2340.

NECESITO sirvienta, para matrimonio sin chico, Carlos Calvo 1107 2o. [...]

NIÑERA práctica, sin pretensiones se necesita, Lima 1008

NECESITO muchacho recomendado con [...] doméstico, Cangallo [...]

NIÑERA de 14 a 16 años, se necesita, Maza 438

NIÑERA y sirvienta se necesitan, [...] 1644

NIÑERA para familia se precisa [...] informes, Belgrano 1141, dep [...]

NIÑERA de 14 a 15 años, se necesita Rivadavia 3312

NECESITO mucamo para hotel, Sarmiento 1149.

NIÑERA y otros quehaceres se necesita, sueldo 30 $, San Juan [...]

NIÑERA que sepa bien atender [...] necesito, Uriburu (Andes) 1384

NIÑERA SE NECESITA San José [...] departamento 3

NECESITO muchacha para ayudar quehaceres de corta familia [...] dep. 16.

NIÑERA que entienda de costura, se necesita con buenos informes para una nena de un año, se necesita, Av. de Mayo [...]

PRECISO muchacha para servicio de 9 a. m. a 6 tarde, Suipacha 25[...], altos

PEON de cocina, para restaurant, se necesita; Garay 1698.

PEON INTERNO, para limpieza, necesito, San Juan 1848, sueldo 30 $. v6

PEONES de cocina y patio, se necesitan, dos, 40 $, casa y comida; Corrientes 359. v6

PRECISA DAMA A SEÑORA SOLA PARA compañía de matrimonio, se piden referencias, Pedro Goyena 1753.

PRECISO muchacha o señora por horas, familia de 2 personas, Rivadavia 3840, dep. 5.

PORTERO o mucamo joven para consultorio; presentarse Tucumán 781, 1er. piso, de 8 a 10 a. m.

SIRVIENTA que sepa cocinar se necesita, Varela 223, Flores.

SIRVIENTA se necesita, ayudar en la cocina, sueldo 30 $. Tucumán 1089. v7

SIRVIENTA práctica se necesita, Almirante Brown 418. v7

SIRVIENTA para todo servicio se necesita, Tacuarí 921.

SIRVIENTA que sepa algo de cocina, se necesita, Sarmiento 821, 2o. piso, v7

SIRVIENTA se necesita para todo trabajo, pago bien, Reconquista 320.

SIRVIENTA que sepa cocinar, necesito, Bacacay 2666, Flores. v7

SIRVIENTA se necesita, Jujuy 1582. v7

SIRVIENTA, buen sueldo, se necesita, en Victoria 1842.

SIRVIENTA se necesita, con cama, Loria 552.

SIRVIENTA se necesita pocos quehaceres buen sueldo, Honduras 4683.

SE PRECISA muchacha para ayuda de los quehaceres, Bocayuva 1059 v8

SE NECESITA un muchacho, Belgrano 2049, 3er piso, izquierda. v7

SIRVIENTA joven se necesita, Alvarez 1205.

SIRVIENTA que sepa algo de cocina, se precisa, Bdo. de Irigoyen 909.

SIRVIENTA o muchacha precísase, corta familia, San Juan 2336.

SIRVIENTA para todo trabajo, preciso, Río de Janeiro 671.

SIRVIENTA se necesita, San Juan 3375.

SIRVIENTA que sepa cocinar se necesita, Boedo 883. v7

SIRVIENTA preciso, S. del Estero 1150.

SIRVIENTA se necesita para todo trabajo, Posadas 1540. v7

SIRVIENTA que entienda bien de cocina se precisa, Bolivia 479, Flores

SIRVIENTA con cama, para ayudar a corta fam., sdo. 30 $, Lima 983. v7

SIRVIENTA joven se necesita, con recomendaciones, Pueyrredón 682

SIRVIENTA, se necesita, sueldo 35 $. Don Cristóbal 1093 (Caballito).

SIRVIENTA necesito, que sepa algo de cocina, casa inglesa, Defensa 269.

SIRVIENTA, se precisa para todo trabajo, corta familia, Talcahuano 417, 4o. p. v7

SIRVIENTA para servicio de corta familia, se necesita, Mansilla 4059. v7

SIRVIENTA que entienda de cocina, se necesita, Estados Unidos 1337.

SE NECESITA sirvienta, todo trabajo, matrimonio solo; Rincón 74.

SE NECESITA cocinera, calle Charcas 3666. v7

SIRVIENTA general, para matrimonio, se necesita, con cama; Maure 2937.

SIRVIENTA para todo servicio, se necesita, Coronel Díaz 2175

SIRVIENTA formal, se precisa, sin cama, Entre Ríos 1117.

SIRVIENTA que entienda de cocina se necesita, Colombres 31.

SIRVIENTA preciso para matrimonio, sin retiro, 30 $; Pavón 2572.

SIRVIENTA para corta familia se precisa; Alvarez 2638. v7

SIRVIENTA que sepa algo de cocina se necesita; Corrientes 1687, piso 2o.

SIRVIENTA se necesita para todo trabajo; Almagro 1058. v7

SIRVIENTA precisa corta familia, pago buen sueldo; Loria 1375.

SIRVIENTA se necesita para tres personas, 40 $; Entre Ríos 461, piso 1o.

SE NECESITAN muchachos recomendados, Florida 409, de 9 a 10 a. m.

SIRVIENTA de edad se necesita, con retiro, Independencia 2402.

SE NECESITA sirvienta buena para todo servicio, Av. La Plata 159.

SIRVIENTA que sepa cocinar, con cama, se precisa, Charcas 3214.

SIRVIENTA para cocinar y lavar, 40 $, se necesita, Avda. de Mayo 1411 3o.

SIRVIENTA todo trabajo, se necesita, Lima 653.

SIRVIENTA se necesita, para todo trabajo, casa de familia, B. Mitre 1595.

SIRVIENTA se necesita, Baunes 2760, Villa Urquiza.

SIRVIENTA joven, con retiro, para matrimonio, buen sueldo, preciso, E. Ríos 492

SIRVIENTA formal que entienda de cocina se necesita; Liniers 71.

SIRVIENTA se precisa Lautaro 752

SIRVIENTA para todo servicio se necesita; Güemes 4776. v7

SIRVIENTA, se precisa, que entienda de cocina, Libertad 467.

SIRVIENTA joven, para matrimonio solo, se precisa, Belgrano 1933, dep. C

SIRVIENTA para todo servicio, se necesita, Mármol 59.

SIRVIENTA necesito, todos quehaceres, algo de cocina, 40 $, San Juan 1628 v7

SIRVIENTA para cuidar nena, se necesita, Valentín Gómez 3430. v7

SE PRECISA muchacho de 10 a 12 años; San Juan 1364.

SIRVIENTA con recomendaciones para poca familia, necesito, Loria 572. v8

SIRVIENTA cocinera p. 3 p. se necesita, Ayacucho 2103.

SIRVIENTA se necesita para todo trabajo menos cocina; Salta 574. v7

SIRVIENTA formal, recomendada se necesita sin cama, Aguirre 179.

SIRVIENTA sepa cocinar, para todo trabajo, se precisa; Berutí 3655.

SIRVIENTA se necesita, sueldo 35 pesos, Santiago del Estero 1691. v7

SIRVIENTA joven para todo servicio se necesita, Federico Lacroze 2543.

SE NECESITAN dos sirvientas, calle Lafuente 188

SIRVIENTA formal, para corta flia., sin cocina, preciso, Azcuénaga 1173 v8

SIRVIENTA se necesita, calle Almagro 332

SIRVIENTA sin cama se precisa, buen sueldo, Bolívar 373.

SIRVIENTA se precisa, 25 de Mayo 770, dep. [...]

SE NECESITA muchacho para ayudante de cocina, Tucumán 2601.

SIRVIENTA se precisa para todos los quehaceres, Castelli 246.

SIRVIENTA que sepa de cocina preciso, 30 pesos, Garay 2894. v7

SIRVIENTA necesito para matrimonio solo, Sarmiento 3614.

SIRVIENTA joven para corta familia se necesita, Paraguay 975. v8

SIRVIENTA se precisa todo trabajo, buen sueldo, Avellaneda 2961

SIRVIENTA se necesita para todo trabajo menos cocina, Libertad 225 v7

SIRVIENTA para corta familia, se necesita, sueldo 40 $, Maipú 705. v8

SIRVIENTA mujer formal, buen sueldo, se precisa, Directorio 1683

SEÑORA de edad y muchacha de 13 a 15 años se necesitan, Ayacucho 1762

SIRVIENTA que entienda algo de cocina se necesita, Moreno 2038

SIRVIENTA para todo trabajo se precisa, Santa Fe 1530, tratar de 10 a 1.

SIRVIENTA se necesita, Malvinas 241.

SIRVIENTA que entienda de cocina se necesita, matrimonio solo, Florida 347.

SIRVIENTA joven para mucama, se necesita, [...] 833.

SIRVIENTA que entienda algo de cocina, se necesita, Córdoba 368.

SIRVIENTA que entienda de cocina, con cama se precisa, B. de Irigoyen [...]

SIRVIENTA se precisa para campo, matrimonio solo, Serrano 2367 v7

SIRVIENTA muchacha para ayudar quehaceres de casa, Salguero 672 v8

SIRVIENTA formal, con retiro, se necesita, Paraná 1283.

SIRVIENTA se necesita, formal, para el [...] tratar Olleros 2021

SIRVIENTA para corta familia, se necesita, B. Mitre 3658.

SIRVIENTA se necesita, para familia inglesa, tratar Donado 2561, Coghlan v5

SIRVIENTA se precisa, para corta familia, Caseros 2819.

SIRVIENTA se necesita para todo trabajo, Independencia 3523.

SIRVIENTA necesito, con cama, sabiendo [...] Bogotá 2936.

SIRVIENTA que entienda de cocina, preciso, sueldo 40 $, Cevallos 647 v7

SIRVIENTA joven, servicio corta familia, se necesita, Corrientes 3743. v8

SIRVIENTA que entienda de cocina con o sin cama, preciso, Junín 1269

SIRVIENTA preciso que entienda cocina, familia, General Urquiza 116

SE PRECISA muchacho 13 a 16 años para fam. inglesa, Rioja 106 v7

SIRVIENTA por medio día se precisa, General Urquiza 186.

SIRVIENTA para dos personas, necesito, recomendada; Sarmiento 3626.

SIRVIENTA que entienda de cocina, se necesita; Rivadavia 5111

SIRVIENTA, se necesita; Bebedero número 4287. v7

SIRVIENTA necesito, de 7 a 3, pesos 20 San Juan 3236.

SIRVIENTA que entienda bastante de cocina, con cama, Ayacucho 922.

SIRVIENTA joven para todo trabajo, preciso, [...] 28. v1

SIRVIENTA que entienda de cocina se necesita, Canning 2534.

SIRVIENTA se necesita para corta familia, Córdoba 2977.

SIRVIENTA con cama que entienda de cocina, preciso, Alvarez 2476.

SIRVIENTA se necesita, buen sueldo, Pavón 2047.

SIRVIENTA se necesita, Libertad 378, 1er. piso, dep. 2 v7

SIRVIENTA joven, todo trabajo, se necesita, Mansilla 2644.

SIRVIENTA necesito joven, trabajadora, todo servicio, sueldo 40 $, Talcahuano 433

SEÑORA para medio día, se necesita, Moreno 1411.

SIRVIENTA que sepa cocinar, con buenas recomendaciones, necesito, Córdoba 1111

SIRVIENTA con recomendaciones, se necesita, Cangallo 3121. v7

SIRVIENTA que entienda de cocina, se necesita, Andes 165.

SIRVIENTA joven, que entienda de cocina, recomend., sueldo 40 $, Juncal 1676

SIRVIENTA con cama, que sepa cocinar, se necesita, Belgrano 3533.

SIRVIENTA para todo servicio, se precisa, Sarmiento 2491.

SIRVIENTA se necesita, para todo trabajo, menos cocina; Corrientes 1265. v7

SIRVIENTA se necesita, algo de cocina, sueldo 40 $; Corrientes 3906

SIRVIENTA se necesita, calle Belgrano 2293. v7

SIRVIENTA con recomendación, que sepa cocinar, se necesita; Sarmiento 2191.

SIRVIENTA para todo trabajo, se necesita, México 2562

SE NECESITA sirvienta, para todo servicio; Pueyrredón 481

SIRVIENTA argentina, se necesita, corta familia, Arenales 1961.

SIRVIENTA que entienda de cocina, se necesita, Castro 594.

SIRVIENTA se necesita, Ameghino 920, Avellaneda. v7

SIRVIENTA con cama, todo trabajo, se necesita, Vieytes 1839

SIRVIENTA o mujer por día joven, se precisa, Cabildo 1420, tratar de 7 a 8.

SIRVIENTA para corta familia se precisa, Federico Lacroze 3081.

SIRVIENTA joven se precisa, con cama, Ramón L. Falcón 2719.

SE NECESITA muchacha joven, para señora sola, formal, Güemes 3622. v8

SIRVIENTA que sepa cocinar, se necesita Ayacucho 1140. v7

SIRVIENTA joven, para corta familia, necesito, Salado 1236.

SIRVIENTA joven se necesita, Patricios 382. v7

SIRVIENTA para matrimonio se necesita, Alm. Brown 1347, altos, Boca.

SIRVIENTA todo trabajo menos cocina, se necesita, Montes de Oca 913.

SIRVIENTA CON RETIRO NECESITO, Patricios 1868 v7

SIRVIENTA SE NECESITA QUE entienda de cocina, 2 personas, Brasil 1522.

SE PRECISA niñera, Salta 211.

SIRVIENTA se precisa, Directorio 22.

SIRVIENTA con cama se necesita, Rivadavia 4783.

SIRVIENTA se precisa para dos personas mayores, Rivadavia 9414. v7

SIRVIENTA se necesita, Rosario 436, Caballito.

SIRVIENTA para todo trabajo necesito, sin retiro, Añasco 351.

SIRVIENTA se precisa para todo servicio, sueldo 35 $, Quirno 38

SIRVIENTA y jardinero, necesito, Varela 347. v7

SIRVIENTA SE NECESITA, BOLIVAR 321, 2.o piso izquierda.

SIRVIENTA PARA TODO SERVICIO necesito, Salguero 923.

SIRVIENTA se necesita, Almirante Brown 1242. v8

SIRVIENTA QUE ENTIENDA DE COCINA se necesita, Cabildo 1539 v7

SIRVIENTA PARA TODO TRABAJO se necesita, Pueyrredón 1380

SIRVIENTA necesito, sueldo 30 $. Alsina 3215.

SIRVIENTA para todo trabajo, se necesita, Cangallo 3975

SIRVIENTA formal, para matrimonio se necesita, Malvinas 616.

SIRVIENTA sin cama, se necesita, Venezuela 728.

SIRVIENTA se necesita, buen sueldo, Lavalle 1791.

SIRVIENTA para corta familia se necesita, Matheu 1342.

SIRVIENTA que sepa cocinar, corta flia; Valentín Gómez 3245.

SIRVIENTA para todo trabajo se necesita, sin cama, Rodríguez Peña 167.

SIRVIENTA que sepa cocinar, preciso, 40 pesos, Lima 1006, 2o. piso, derecha.

SIRVIENTA para corta familia se precisa, Charcas 3025. v7

SIRVIENTA por medio día, se necesita, Viamonte 1469, depto. 21.

SIRVIENTA que sepa cocinar, se necesita; Ecuador 1558.

SIRVIENTA se necesita, Vieytes 141, Barracas.

SIRVIENTA general, necesita matrimonio, buen sueldo, Alberti 130

SIRVIENTA que sepa cocinar, se necesita, recomendada. Victoria 3034, 45 $

SIRVIENTA para todo trabajo, se necesita, sin cama, Av. La Plata 163. v8

SIRVIENTA para todo trabajo, con retiro, se necesita, Moreno 2400 v7

SIRVIENTA formal se precisa, [...] 2308.

SIRVIENTA seria, dispuesta para todo trabajo preciso, Constitución 1314 v7

SIRVIENTA se necesita, B. Mitre 1641, departamento E

SIRVIENTA se necesita para corta familia, Rivadavia 2519.

SIRVIENTA para Lomas de Zamora se precisa, tratar Independencia 3143 v7

SIRVIENTA que entienda de cocina, se precisa, Pino 2591. v7

SIRVIENTA todo trabajo, preciso, de 7 a 3, de 30 a 40 $. Moreno 1160. v7

SIRVIENTA para poco trabajo, se necesita, San Juan 1706 v7

SIRVIENTA que entienda cocina, necesito, San Martín 322 piso 2o. depto 1o

SIRVIENTA para todo trabajo, se necesita, Independencia 1236

SIRVIENTA para todo trabajo, se necesita, Almagro 312

SIRVIENTA para cocinar y otros quehaceres, necesítase, Falcón 3477.

SIRVIENTA con cama, para todo trabajo, se necesita, Salta 306.

SIRVIENTA o muchacha, todo trabajo, precisa matrimonio solo, Guanacache 4043

SIRVIENTA se necesita, Avellaneda 2529, Flores

SIRVIENTA para poco trabajo se precisa, Salta 473 v7

SIRVIENTA se necesita para todo trabajo, Arenales 3828. v7

SIRVIENTA se necesita, Bolivia 2164

SIRVIENTA se precisa Florida 983

SIRVIENTA que sepa cocinar, se necesita, Vicente López 882, Temperley

SIRVIENTA para ayudar quehaceres, se precisa, Rivadavia 2701.

SIRVIENTA joven se necesita. Perú 726, 1er. piso

SIRVIENTA para todo trabajo, se necesita, Rivadavia 310. v8

SIRVIENTA que entienda de cocina y otros quehaceres, necesito, Yerbal 21

SIRVIENTA se necesita y un muchacho, Sarmiento 971, dep 8

SIRVIENTA necesítase, todo, menos lavar y cocinar, Soler 4439.

SIRVIENTA por día, necesito, V. Gómez 969.

SIRVIENTA joven se precisa, San Juan 2887, 2o. piso v8

SIRVIENTA para matrimonio se necesita, Rivadavia 3846, dep 16. v8

SIRVIENTA se precisa, Boedo 809

SIRVIENTA para todo trabajo, se necesita, Lavalle 1158

SIRVIENTA se precisa, Vieytes 301

SIRVIENTA joven, se precisa, Humahuaca 3861 v8

SIRVIENTA de 16 a 20 años, con recomendación, se necesita, Humberto 1º 1552.

SIRVIENTA precisa corta familia, Victoria 2420 v8

SE NECESITA muchacha para corta familia, de 8 a 3 p. m., Cangallo 1414.

SIRVIENTA para casa de familia sencilla, preciso, Brasil 441, dep. 2.

SIRVIENTA se precisa para casa familia, Cevallos 239 v7

SIRVIENTA con cama, para dos personas, se necesita, Viamonte 2019

SIRVIENTA o muchacha, precisa matrimonio solo, para todo trabajo. Pasco 55

SIRVIENTA, se precisa para todo trabajo, Pavón 2089

SIRVIENTA se necesita, sueldo 20 a 30 $. Andonaegui 2049. V. Urquiza

SE PRECISA una sirvienta, buen sueldo, Gascón 3099 v7

SIRVIENTA todo trabajo, menos cocina, sueldo 40 $, Lima 27

SIRVIENTA que entienda de cocina, se precisa, Crámer 2239.

SIRVIENTA que sepa cocinar, necesito, Mansilla 3772.

SIRVIENTA se necesita, de 12 a 6 p. m., $ 30; Valentín Gómez 3048.

SE PRECISA muchacha de 14 a 16 años para los quehaceres de 2 señoras solas; Jujuy 661, departamento B. v1

SIRVIENTA se precisa, Billinghurst 1698.

SIRVIENTA recomendada, todo servicio, necesita corta familia Güemes 4377.

SIRVIENTA con o sin retiro, necesito, $ 40; Rodríguez Peña 994.

SIRVIENTA joven, corta familia, necesítase; Cangallo 2046, dep. 18. v8

SE NECESITA sirvienta recomendada, sepa cocinar, Vidt 2068.

SE PRECISA UNA muchacha o chica, Bermejo 87

SE NECESITA sirvienta, para matrimonio con o sin cama; Lavalle 431.

SE NECESITA sirvienta, para corta familia; Humahuaca 4054.

SIRVIENTA para todo trabajo, se necesita, ocurrir Cangallo 1265. v7

SIRVIENTA se necesita, para Villa del Parque, Pedro Lozano 3444.

SIRVIENTA joven, para matrimonio, Fray Cayetano 654, Flores, preciso. v8

SIRVIENTA para corta familia, se necesita, Crámer 2995.

SIRVIENTA necesito, prefiero argentina, buen sueldo, Corrientes 2676.

SIRVIENTA buena que sepa su deber se necesita, Charcas 1268. v7

SIRVIENTA con cama para servicio corta familia, preciso, Ayacucho 1024.

SE PRECISA señora que sepa algo de cocina, Carlos Calvo 2600.

SIRVIENTA necesita matrimonio solo, Acevedo 1705.

SIRVIENTA se necesita para matrimonio solo, Alvarez 1341. v8

SIRVIENTA se necesita, sueldo 40 $, 1162 Ecuador.

SIRVIENTA de 15 a 18 años se necesita, Venezuela 1949. v7

SIRVIENTA preciso, cocinar y otros quehaceres, sueldo 40 $, Corrientes 4845 v7

SIRVIENTA se necesita con cama, buen sueldo, Moreno 1980. v7

SIRVIENTA se necesita, San Juan 3491, tratar después de la 1.

SIRVIENTA se necesita, para corta familia, Suipacha 760.

SIRVIENTA formal, para servicio de 2 personas, preciso, S. del Estero 1527

SIRVIENTA se necesita para corta familia, Lucero 292. v8

SIRVIENTA para familia preciso, sueldo de 25 a 30 $: Alvarez 1161.

SIRVIENTA para todo servicio se necesita, Pujol 325.

SIRVIENTA se necesita, para corta familia; Belgrano 2610.

SIRVIENTA para fonda con retiro necesito, Olavarría 116. v6

SIRVIENTA joven, que entienda de cocina, se necesita, Humahuaca 3880 v6

SIRVIENTA italiana necesito, Inocencio J. Arias 301, Lanús. v6

SIRVIENTA que sepa cocinar, necesita matrimonio solo, Pedernera 637 v6

SIRVIENTA se necesita, Canning 874, departamento 3. v7

SIRVIENTA que entienda de cocina se necesita, Billinghurst 1625. v6

SE NECESITA MUCHACHO DE 15 A 16 años, Junín 580. v6

SIRVIENTA se necesita, Carabobo 432, Flores. v6

SE PRECISA una sirvienta para matrimonio, Pedro Mendoza 1321. v5

SIRVIENTA joven para pequeña familia, se necesita, General Paz 2581. v7

SIRVIENTA para personas mayores se necesitan, Malvinas 93. v6

SIRVIENTA se necesita, para restaurant, con retiro, Cerrito 372. v6

SIRVIENTA, sepa cocinar, 40 $, recomendada, necesito, P. Unidas 2140. v6

SIRVIENTA se necesita, Corrientes 4532. v6

SIRVIENTA que sepa cocinar algo, matrimonio solo; Belgrano 1933, Dp. A. v6

SIRVIENTA para todo trabajo se necesita; C. Pellegrini 993. v6

SIRVIENTA que sepa cocinar, sueldo 25 a 30 $; Independencia 3343. v6

SIRVIENTA se necesita en casa de personas mayores: B. Sur Mer 630. v6

SIRVIENTA joven, con cama, que sepa cocinar necesito, 40 $; Rincón 667. v6

SIRVIENTA se necesita Soler 3692, sueldo 45 a 50 pesos.

SE PRECISA cocinera sencilla y lavado, Paraguay 2090. v6

SIRVIENTA joven precísase en casa seria de 3 mayores, calle Liniers 659. v6

SIRVIENTA que sepa lavar, se precisa, Uruguay 130. v6

SIRVIENTA para todo trabajo, se necesita, ocurrir Gallo 889. v6

SIRVIENTA formal con cama, se necesita, Gaona 2418. Flores. v6

SIRVIENTA se necesita para casa familia, sueldo 40 $, Pasco 862. v8

SIRVIENTA o mucama 18 años, se precisa $ 35; Perú 358, depto. D. v6

SIRVIENTA necesito, pago bien, Constitución 4030. v6

SIRVIENTA se precisa, Chile 1432 v6

SE NECESITA chica para ayudar quehaceres, buen trato, Patricios 911. v6

SIRVIENTA se necesita, poca familia, buen sueldo, Aráoz 2358 v6

SIRVIENTA para corta familia, se precisa, buen sueldo, Ecuador 473. v6

SIRVIENTA se necesita, para corta familia, Pavón 1490, Avellaneda. v6

SIRVIENTA para todo trabajo, corta familia, se necesita, Charcas 1453. v6

SIRVIENTA dando pieza al marido, para corta familia necesítase; Larrea 264. v6

SIRVIENTA y chica se necesitan; Quirno 259

SIRVIENTA PARA CORTA FAMILIA se necesita, sueldo 30 $, Provincias Unidas 862, dep. 2.

SIRVIENTA QUE ENTIENDA DE COCINA y quehaceres se precisa, José Hernández 2369.

SIRVIENTA QUE ENTIENDA DE COCINA, para matrimonio solo se necesita, Pampa 2042.

SIRVIENTA que entienda de cocina, familia 2 personas, se necesita, Humberto 1º 2045. v8

SIRVIENTA se necesita para el lavado y pequeños quehaceres menos cocina y planchado, recomendada, Cabildo 1687.

SIRVIENTA que sepa algo de cocina, corta familia, buen sueldo, se necesita, Granaderos 275, Flores.

SIRVIENTA O MUCHACHA para los quehaceres de la casa, menos lavado, necesito, Suárez 1259 v7

SIRVIENTA se necesita, Sáenz Peña 1466, piso primero, matrimonio solo, buen sueldo v7

SIRVIENTA para todo trabajo de matrimonio, se necesita, Treinta y Tres número 670. v7

SIRVIENTA se necesita, que entienda de cocina, 2 personas, Bolivia 536, Flores, 45 $

SIRVIENTA limpia y activa, que sepa cocinar y otros quehaceres, corta familia, Salta 614

SIRVIENTA que entienda de cocina se necesita para matrimonio solo, buen sueldo, B. Mitre 1505, 2o. derecha

SIRVIENTA recomendada se necesita para tres personas mayores, sueldo $ 45, Rivadavia 5427

SE NECESITA sirvienta para todo trabajo, que sepa cocinar sueldo 45 $. [...] 1274 v7

SIRVIENTA con retiro, trabajadora, corta familia, preciso Santa Fe 2046, dep. D. Sueldo 40 $

SEÑORA formal para cocina sencilla, para la campaña, cerca de la capital, se necesita, tratar Cangallo 2058

SIRVIENTA se necesita con buenas referencias, que sepa cocinar, para matrimonio solo, Lavalle 1390, 4o. Dto. A.

SIRVIENTA para todo trabajo, precisa matrimonio sin hijos, casa chica, libre todas las fiestas, Ayacucho 30, bajos der.

SIRVIENTA para casa de familia y muchacho, para escritorio, Sarmiento número 2196

SIRVIENTA para todo trabajo, entienda cocina, se necesita, corta familia, Rodríguez Peña 379

SIRVIENTA que sepa algo de cocina se necesita en casa de personas mayores, que no sea española, Caseros 2166

SIRVIENTA todo servicio entendiendo cocina necesita matrimonio solo, Rivadavia 3206

SIRVIENTA que sepa cocinar para servicio de corta familia con cama, recomendada se precisa, Varela 664

SIRVIENTA que entienda algo cocina para corta familia necesítase, Santiago Estero 1448

SIRVIENTA para todo trabajo que entienda de cocina se precisa, tres personas, Corrientes 4532

SIRVIENTA que sepa cocinar y otros quehaceres, con chica, de 25 a 30 $, se necesita, Rincón 168

SE PRECISA muchacha para cuidar nene, se le enseña oficio de chalequera y se le da algún sueldo, Maipú 465.

SIRVIENTA joven, para corta familia, que sepa algo de cocina, se necesita, Carlos Calvo 3553

SIRVIENTA para todo servicio se necesita, señora sola, con referencias, Libertad 369, dep. 4, de 1 a 4 v8

SIRVIENTA formal, para todo trabajo con recomendaciones, se precisa, sueldo 40 $ E. Unidos 431, dto 8

SE NECESITA chica de 11 a 12 años para ayudar en los quehaceres, se pagará sueldo Chile 879, dep. A, de 9 a 11

SIRVIENTA, se necesita para todo trabajo, que sepa algo de cocina, casa de familia sueldo 50 $, Belgrano 2269

SIRVIENTA que entienda de cocina, para corta familia, se necesita, 40 $, Quito 4298.

SIRVIENTA para todo trabajo que sepa cocinar bien para matrimonio solo. Tratar de 9 a 12 m. Yerbal 64. Se exigen buenas referencias.

SIRVIENTA para todo trabajo matrimonio solo, se necesita, presentarse de 9 a 11 a. m., Corrientes 455, capital, o Ferrari 164, Adrogué, F. C. S.

SIRVIENTA para todo trabajo, aunque tenga chico, Federico Lacroze 2178.

SIRVIENTA para todo servicio para corta familia, se necesita, San José 1618; recomendada.

SE PRECISA una chica de 10 años, para mandados, por la comida, Suipacha 548, 5o. piso, dep. 14.

SIRVIENTA para todo servicio 2 personas, sueldo 30 $, presentar buenas referencias, French 2252, dep. 2. v7

SIRVIENTA se precisa para todo servicio, con referencias, se paga buen sueldo, México 2465. v7

SE NECESITA chica de 12 a 14 años, para corta familia, Talcahuano 842, dep. 1, H.

SEÑORA seria, italiana, se necesita para los servicios de dos personas, Gualeguay 1891. v7

SIRVIENTA o muchacha se precisa, menos cocina, buen sueldo, recomendada, Entre Ríos 1912, dep. C.

SE NECESITA SIRVIENTA para todo trabajo, formal, con certificados, para matrimonio; Aráoz 2976 esq. Las Heras.

SIRVIENTA se precisa para corta familia, con o sin cama, Cangallo 3045, depto. 21.

SIRVIENTA joven y chica de 10 a 12 años, para matrimonio solo, se necesitan; Alsina 2486.

SIRVIENTA para algunos quehaceres domésticos y mandados, se necesita; Cangallo 1265. v7

SE NECESITA muchacho de 15 a 20 años que sepa algo de cocina, tratar Inclán 2368; buen sueldo.

SIRVIENTA para matrimonio solo, todo servicio, sin retiro, muy buen sueldo, preciso: Pacheco 2260, Villa Urquiza.

SIRVIENTA que entienda de cocina necesita matrimonio solo, Federico Lacroze 2183 v6

SIRVIENTA se necesita para todo servicio que entienda de cocina con cama, General Pintos 667, Avellaneda. v6

SIRVIENTA formal para cocina y quehaceres y muchacha para quehaceres, necesito, Cuba 1993. v6

SIRVIENTA se precisa con cama, que entienda algo de cocina, Fco. Lacroze 2532

SIRVIENTA PARA matrimonio necesito, que entienda algo de cocina, Pueyrredón 572. v6

SIRVIENTA joven, que sepa cocinar, 40 a 45 $, necesítase, Tucumán 2009, de 8 a 12 m.

SE NECESITA sirvienta buena para corta familia, que sepa algo de cocina, Villa Ballester, Villa Klein, Gral. Roca 149. v6

SIRVIENTA para todo trabajo, que entienda de cocina, preciso, Venezuela 632. v6

SE NECESITA muchacha joven para un matrimonio, hay poco trabajo, Sáenz Peña 216, 2o. piso, dep. 7. v7

SIRVIENTA para todo servicio, de matrimonio con un niño, que sepa cocinar, se necesita, sueldo de 35 a 40 $, Posadas 1391. v6

SIRVIENTA se necesita para todo trabajo, corta familia, todos mayores, sueldo 40 a 45 $, Villa del Parque, calle Navarro 3460.

SIRVIENTA se precisa que sepa cocinar para casa familia extranjera, buen sueldo; inútil presentarse sin recomendaciones; calle Olazábal 2842, Belgrano.

SIRVIENTA o mucama general, de 25 a 30 años, hasta abril en Ramos Mejía, después ciudad, con recomendación, se paga buen sueldo; Jujuy 962.

SIRVIENTA joven, con cama, que entienda de cocina y demás quehaceres, para matrimonio solo, se paga bien, Av. de Mayo 1022, 2o. piso.

SE PRECISA muchacha formal, para atender niña enferma y que le pueda dar lecciones hasta 4o. grado, sueldo 40 $, Alsina 1655.

SIRVIENTA sabiendo cocinar y demás quehaceres, se precisa para corta familia, buen sueldo. Dirigirse Montevideo 256, de 9 a 12 m. v8

SE NECESITA muchacha de más de 16 años, para cuidar niño y algunos quehaceres, buen trato, sueldo 20 a 25 pesos. Bermejo 676.

SIRVIENTA formal, que sepa cocinar y demás quehaceres, para matrimonio, se necesita. Viamonte 2749, dep. E., de 9 a 12, sueldo 45 $.

UNA SIRVIENTA se necesita, Jujuy 526.

SERVICIO DOMESTICO OFRECIDO

AMA SE OFRECE, para criar un chico con pecho o con biberón, Aráoz 1932. v7

AMA con buena leche de 10 meses, se ofrece, Esquiú 949. v8

AMA sin chico, se ofrece, para criar en su casa, Lavalle 1860, p. 7. v7

AMA para criar chico en su casa, ofrécese, Sarandí 1568. v7

AMA joven con leche de 3 meses, abundante, se ofrece, Talcahuano 63. v7

AMA JOVEN se ofrece, leche de 1 mes, para casa del niño; Loria 1569.

AMA DE LECHE, se ofrece, M. Brin número 1335, Boca.

AMA DE LECHE se ofrece, sin chico, para criar en su casa, Sarandí 1344. v8

AMA JOVEN, de 3 meses, primeriza, se ofrece, Acoyte 840.

AMA de leche, se ofrece, en casa, ropa y cuna, 25 a 30 $, Cochabamba 2839, pieza 13.

AMA con leche de un mes, con certificado, se ofrece, para criar en casa del niño, Defensa 855.

AMA SE OFRECE con muy buenos certificados, para dar el pecho por horas, Perú 767, 2o. piso, C. M.

AYUDANTE cocina o cocina sencilla, se ofrece, ciudad o campo. Por carta F. López, Moreno 580 v7

AMA de cría se ofrece para criar en su casa, leche abundante, Libertad 1635, pieza 8.

AMA italiana, se ofrece, leche 3 meses, sin chico, criar en su casa, Humberto 1º 2358

AMA con abundante leche se ofrece para criar en su casa, sin chico, Paraguay 1521, pieza 4. v5

AMA DE LECHE SE OFRECE PARA criar en su casa o por horas, Bogotá 1979, Flores v7

AMA JOVEN, educada y buena presencia, con abundante leche, se ofrece a familia distinguida, por carta a Delfina, Piedras 834. v6

AMA se ofrece, leche de un mes muy abundante, con o sin chico, española, carta o personalmente, 80 $, calle S. Martín 484, Lomas, F. C. S. v7

AMA joven, leche de 2 meses, se ofrece, criar en su casa o en casa del chico, algunas horas diarias, Lavalle 1177, pieza 2, altos v7

COCINERA sencilla y otros quehaceres, con retiro se ofrece; Rivadavia 3857.

COCINERA sencilla se ofrece y para otros quehaceres. Tucumán 867, pieza 4.

COCINERA se ofrece recomendada, corta familia, Ayacucho 965, p. 20.

COCINERA o mucama joven se ofrece, Pozos 714

COCINERA joven competente se ofrece, buenos informes, Venezuela 1422.

COCINERA española, se ofrece, Tucumán 3599.

COCINERA se ofrece, Maipú 257.

COCINERA buena para corta familia, se ofrece, Tucumán 620, piso 2o.

COCINERA italiana, formal, de profesión, ofrec. para el campo, San Martín 1124. v7

COCINERA sencilla se ofrece con recomendaciones, México 1156, pieza 1.

COCINERA argentina se ofrece; Cerrito 1224

COCINERA italiana se ofrece con una chica de 5 años, Tucumán 2660. v7

COCINERA italiana, sabe bien su obligación, se ofrece, Gelly 2690 v7

COCINERA se ofrece, vasco-española, sabe su obligación, Paraguay 1064, p. 4 v7

COCINERA vasca se ofrece a familia, con o sin cama, Alsina 2073. v7

COCINERA, se ofrece restaurant o pensión, Cochabamba 551

COCINERA, se ofrece, Belgrano 914.

COCINERA se ofrece, con retiro, calle Charcas 3330.

COCINERA ITALIANA, señora formal, se ofrece, Melo 3068. v7

COCINERA se ofrece, sin cama, Paraguay 956, 1er. piso, depto G. v7

COCINERA mujer seria y recomendada con retiro se ofrece, Cangallo 1173.

COCINERA se ofrece con una niña de 6 años, sin pretensiones, Moreno 1988.

COCINERA bien recomendada se ofrece; Alsina 675, U. T. 3043, Avenida. v1

COCINERA buena se ofrece, cocina a la italiana, Victoria 1676.

COCINERA buena, se ofrece con buenas recomendaciones, Paraguay 2657. v7

COCINERA formal, argentina, se ofrece, pocas pretensiones, Gallo 2168 v7

COCINERA se ofrece, con buenas recomendaciones, Charcas 1880, dep. 5

COCINERA se ofrece, recomendaciones de 6 años, s. cama, B. Mitre 1786.

COCINERA competente se ofrece, Chacabuco 584.

COCINERA argentina se ofrece, Sgo. del Estero 1821, p. 27. v7

COCINERA sencilla o mucama, se ofrece, Tucumán 1187.

COCINERA o para repasar ropa, se ofrece, Matheu 751.

COCINERA repostera competente, se ofrece, Arenales 1846.

COCINERA buena se ofrece corta familia, con recomendaciones, Rivadavia 1553. v7

COCINERA vasco española, se ofrece, cocina todo estilo, Sgo. del Estero 1356.

COCINERA se ofrece, para cocina sencilla, con retiro, Cangallo 2361.

COCINERA sencilla, limpia, honrada, se ofrece, recomendada, Tucumán 1623.

COCINERO sencillo ofrécese para familia, Lavalle 2332. v1

SERVICIO DOMESTICO OFRECIDO

COCINERA argentina con retiro, ofrécese, Montes de Oca 894. v7
COCINERA formal, se ofrece, 55 a 60 $, C. Calvo 1946, C. F.
COCINERO o mucama, con recomendación, se ofrece. México 1905.
COCINERA de Alta Italia, con buenos informes, señora seria, Misiones 43, p. 36.
CHICA 10 años, ofrécese, Lamadrid 735.
COCINERA española, competente, se ofrece, con recomendaciones, San José 1278.
COCINERA SE OFRECE, SIN CAMA, tiene buenos informes, Junín 1477. v6
COCINERA ofrécese con chico de 14 años, para mandados, Larrea 732. v6
COCINERA joven y algún otro quehacer, se ofrece, Bulnes 843. v6
COCINERA VASCA SE OFRECE, cocina sola; Ombú 142. v7
COCINERA argentina, se ofrece, con buenas recomendaciones, Córdoba 1066. v6
COCINERA con niño de 4 años se ofrece para todo trabajo de una o dos personas, Tucumán 1481. v6
COCINERA y mucama juntas se ofrecen para ciudad o campo, tienen buenas recomendaciones, General Hornos 779. v6
COCINERO repostero se ofrece; por carta o personalmente; Charcas 1289, pieza 3a. v7
COCINERA con chica de cinco años, para cocina sencilla, se ofrece, Victoria 1450, pieza 10. v6
COCINERA sola, buena, con informes, con niño de 1 año, sueldo 30 $, se ofrece; Liniers 208. v7
COCINERA Y MUCAMA, MADRE e hija, italianas, se ofrecen, con recomendaciones, Sarmiento 4647.
COCINERA ARGENTINA SE OFRECE para matrimonio o corta familia, Pasco 1973.
CHICA DE 11 años, se ofrece para mandados o niñera, Venezuela 1468, pieza 22.
COCINERA argentina y otros quehaceres; con buenos informes; se ofrece; Arenales 1316.
COCINERO italiano se ofrece, fonda o restaurant, ciudad o campaña, 50 $, carta o pers., B. Irigoyen 1688.
COCINERA, se ofrece con recomendaciones de 5 años en una casa, Sáenz Peña 523.
COCINERA se ofrece, vasca, para corta familia, señora formal, tiene buena recomendación; calle Balcarce 626.
COCINERA y mucama se ofrecen, con buenas recomendaciones, Charcas 1582, dep. 13.
COCINERA y mucama para corta familia, juntas o separadas, se ofrecen, Río Bamba 73.
COCINERA madrileña se ofrece, con recomendaciones, sueldo 50 a 55 $, Montevideo 79.
COCINERA de profesión, para corta familia, se ofrece, con cama, sueldo 60 a 70 $; Alsina 2184. v7
COCINERA española de 23 años, para cocina sencilla, se ofrece, tratar encargada, Bolívar 690.
COCINERA se ofrece, con recomendaciones, para la capital o Morón. Dirigirse por carta a San Martín 1747, Morón, F. C. Oeste.
COCINERO fiambrero competente, genovés, se ofr., con buenos certificados, c. recomendación, Gorriti 3576 y Saa Carnot.
COCINERA de profesión se ofrece, vasca, con muchos años de práctica y buenas recomendaciones, sueldo de 70 a 80 $; Solís núm. 369.
HOMBRE DE EDAD, SOLO Y DECENTE, se ofrece como mucamo y cocinero, para señor solo, V. Grow, Crámer 1794.
HOMBRE se ofrece para encargado de casas, trabajo de albañil, pintor y carpintería, Independencia 346.
HOMBRE SERIO, BIEN EDUCADO, y de buena presencia se ofrece para portero, sereno u otro trabajo, tiene buenas recomendaciones, dirigirse C. Lais, Lima 1763
JOVEN se ofrece, para cualquier trabajo, Lavalle 2315.
JOVEN ITALIANO se ofrece; tratar Cangallo 2600.
JOVEN 30 años, español, se ofrece para todo trabajo, por carta Defensa 512, R. Viñales.
JOVEN, se ofrece para portero o mucamo, con muy buenos informes, Libertad 171, A. L.
JOVEN SE OFRECE para cualquier trabajo, sin pretensiones; calle 25 de Mayo 568.
JOVEN se ofrece para mucama o cocinera, se ofrece, buenos informes, con retiro, Chacabuco 960, pieza 20.
JOVEN español de buena presencia, con cédula de identidad, se ofrece para mucamo, portero, Venezuela 848, A. G.
JOVEN, se ofrece para mucama o niñera, familia distinguida, presentada por los padres, Bolívar 526.
JOVEN japonés se ofrece, para ayudante de cocina, con recomendación, Magallanes 1450. v6
JOVEN JAPONES se ofrece para mucamo de comedor o cualquier trabajo, Magallanes 1450. v6
JOVEN JAPONES se ofrece para mucamo y limpieza, o cualquier trabajo, por carta, Vieytes 1817. v7
JOVEN COCINERA activa se ofrece, radio central, M. Listerri, Montes de Oca 2177. v6
JOVEN se ofrece con recomendación de 3 años en casa particular y se colocaría otra vez en casa de familia distinguida, dirigirse a J. M. Bugará, Ferrari 251. v6
JOVEN recomendado se ofrece como portero y limpieza en consultorio médico o clínica, con o sin comida; dirigirse por carta, Río Bamba 516.
LAVANDERA se ofrece por día, Bolívar 810, comedor.
LAVANDERA, se ofrece para lavar en su casa, Tucumán 1528, pieza 18.
LAVANDERA se ofrece en su casa o afuera; Independencia 1559.
LAVANDERA formal por día, se ofrece, calle Loones 2501.
LAVANDERA ofrécese para hotel o casa familia, por mes; Piedras 887. v7
LAVANDERA se ofrece para lavar en su casa, Defensa 683.
LAVANDERA, se ofrece por días, Bernardo de Irigoyen 1254.
LAVANDERA se ofrece, B. Irigoyen 1342.
LAVANDERA se ofrece, por día y algún trabajo, Sarandí 644.
LAVANDERA se ofrece, para lavar por día México 2057.
LAVANDERA planchadora se ofrece, día o mes, Ayacucho 1405. v7
LAVANDERA planchadora se ofrece para familia; Uruguay 839. v6
LAVANDERA se ofrece por día, Corrientes 1063, 2o. piso. v6
LAVANDERA competente se ofrece para restaurant o casa particular, con retiro. Pasco Colón 451. v6
LAVANDERA, ZURCE, PLANCHA ROPA fina o cocina solamente; escribir únicamente por no estar en casa con retiro, María Resio, Teodoro García 2489. v7
MUJER FORMAL se ofrece, sabe cocinar, con retiro, Pavón 2170. v5
MUCHACHA de 15 años se ofrece, Zapiola 2374. v7
MUCAMA se ofrece práctica para hotel o casa de pensión, Belgrano 1850.
MUCAMA se ofrece para matrimonio o poca familia, Estados Unidos 578.
MUCAMA para matrimonio solo se ofrece, Corrientes 1376, dto. 9
MUCAMA española de buena presencia se ofrece; Anchoris 85.
MUCAMA de adentro se ofrece, con recomendaciones, Pichincha 116.
MUCAMA DE ADENTRO o niñera se ofrece, sabe planchar, Charcas 1582, dep. 4.
MUCAMA se ofrece, Moreno 1479.
MUCAMA bien recomendada, para matrimonio solo, se ofrece, Moreno 1479.
MUCAMA para adentro, sabe coser, se ofrece recomendada, Cangallo 2049. v7
MUCAMA Y COCINERA se ofrecen, Nahuel Huapi 3329. v7
MUCHACHO, se ofrece de 16 a 17 años, para cualquier trabajo, México 637.
MUCAMA y niñera, se ofrecen con recomendaciones, Paraguay 1368.
MUCHACHA de 20 años, seria, se ofrece para corta familia, Cochabamba 343.
MUCAMA joven española, sabiendo bien su obligación, se ofrece, Defensa 310. v7
MUCAMA con recomendación, se ofrece, San José 1859.
MUCHACHO de 14 años, se ofrece; De La Cárcova 3554.
MUCAMA ofrécese para comedor, inmejorables recomendaciones, Santa Fe 1525.
MATRIMONIO vasco, joven, se ofrece, cocinera y mucamo, C. Calvo 487.
MUCAMA francesa se ofrece, con recomendaciones, Junín 546.
MUCHACHO se ofrece para mandados, Del Carmen 740, pieza 23.
MUCHACHO de 11 años, se ofrece para mandados a la mañana, Belgrano 3165.
MUCAMA o niñera se ofrece, con recomendaciones, Tucumán 1087.
MUCAMA, se ofrece con buenas recomendaciones, corta flia., Av. de Mayo 1360.
MUCAMA española se ofrece, tiene informes; Moreno 1259, pieza 19.
MUCHACHA se ofrece para todo trabajo; Libertad 55, depto 8.
MUCAMA general con buenas recomendaciones se ofrece, Juncal 2182. v7
MUCAMA planchadora con buenos informes, se ofrece, Carlos Calvo 1674
MUCHACHA se ofrece para mucama de matrimonio solo, Tucumán 3118.
MATRIMONIO español, se ofrece, ambos [illegible] v7
[illegible]

MUCAMO de comedor y otros quehaceres, se ofrece; Santa Fe 1656. v6
MUCAMA se ofrece, con buenas recomendaciones, Defensa 845, pieza 9. v7
MUCHACHO para mandados, de 12 años, se ofrece, Billinghurst 266.
MUCAMA de adentro o comedor, ofrécese, Corrientes 1257.
MUCAMA para casa de pensión, se ofrece, Corrientes 1257.
MUCAMA de adentro, calle Chacabuco 675.
MUCAMA se ofrece, Santiago del Estero 393. v7
MUCAMA o para matrimonio solo, se ofrece, Bartolomé Mitre 1119.
MUCAMA, se ofrece con buena recomendación, Alsina 1363.
MUJER formal se ofrece para horas a la mañana, Chile 852.
MUCAMA recomendada se ofrece; Suipacha 547.
MUCAMO general bien recomendado se ofrece; Alsina 676, U. T. 3042, Av. v8
MADRE E HIJA se ofrecen para todo; Chile 1062.
MUCAMO formal se ofrece para todo, sueldo 35 a 40 $; Junín 1016.
MUCHACHA se ofrece para todo trabajo, C. Calvo 2788.
MUCHACHO de 14 años, se ofrece; Alsina 1571, pieza 30.
MUCAMA recomendada, se ofrece, calle Belgrano 1215.
MUCAMA o niñera, se ofrece, Cangallo 1171, con informes.
MUCAMA, se ofrece, corta familia o matrimonio solo, Santa Fe 2041. v7
MUCAMAS, se ofrecen dos jóvenes, con buenas recomendaciones, Córdoba 1066. v7
MUCAMA de comedor se ofrece, Victoria 1516.
MATRIMONIO joven se ofrece para mucamos; Bermejo 722.
MUCHACHA se ofrece para matrimonio o corta familia; Chacabuco 960.
MUJER se ofrece, de buena presencia, por medio día; Arenales 1316.
MUCAMO de comedor o portero, se ofrece, Uruguay 942, U. T. 4061, Juncal. v7
MUCAMA competente se ofrece, con informes; Defensa 324.
MUCAMA se ofrece con buenas recomendaciones, Obligado 2765. v6
MUCAMA o sirvienta se ofrece; Triunvirato 3624. v6
MUCAMA para hotel o pensión, extranjera; Cerrito 327. v6
MUCAMA con recomendaciones y cocinera sencilla, se ofrece; Lima 461. v6
MATRIMONIO se ofrece, sin pretensiones, Chile 1471. v6
MUCAMA se ofrece corta familia, sin cama, con buenas recomendaciones, sueldo de 40 a 45 $, Santa Cruz 178.
MUCAMA se ofrece para matrimonio solo o corta familia, prefiere extranjera, buenos informes, Olaguer 1501. v7
MUCAMA DE ADENTRO o niñera se ofrece, recomendaciones se ofrece, Charcas 1582, dep. 4.
MUCAMA o sirvienta para poca familia, joven, con buenas referencias, se ofrece; 25 de Mayo 725, piso 3o. v7
MATRIMONIO formal, para estancia, se ofrece, cocinera, casera, él comp. molinos, máquinas agrícolas, Sáenz Peña 746.
MUCHACHA educada, 14 años, se ofrece, a patrón que facilite trabajo de chauffeur al padre, tratar Rodríguez Peña 1291
MUCHACHA de 16 años, se ofrece para matrimonio solo, con retiro; E. Unidos 842.
MUCAMA general se ofrece con buenas recomendaciones, o cocina sencilla; calle Brasil 1756. v7
MADRE E HIJA de 14 años se ofrecen para mucamas u otros quehaceres; recomendadas, calle Sáenz Peña 739.
MUCHACHA joven se ofrece para niñera o mucama sencilla; Santiago del Estero 1493.
MUCHACHO de 18 años, se ofrece para todo trabajo, práctico en habitaciones y entiende de cocina; Cangallo 1173. v7
MATRIMONIO extranjero se ofrece, buena cocinera y quintero, preferido estancia; Viamonte 665, p. 15.
MUCAMA para servicio de corta familia y que den buen trato se ofrece, Los Patos 1770. v7
MATRIMONIO se ofrece, él para mucamo o portero, ella mucama, con buenas recomendaciones, Paseo de Julio 1280. v7
MUCAMO, se ofrece para limpieza de pisos y atender a la puerta, con recomendaciones, Moreno 1953.
MUCHACHO se ofrece, de 16 años, de confianza para cualquier trabajo, Castro Barros 960.
MATRIMONIO se ofrece, con recomendaciones, él quintero, ella cocina sencilla o cuidar casa, Victoria 848.
MUCAMA española de buena presencia, se ofrece para mucama o niñera, Cochabamba 2514.
MUCHACHA de 16 años, ofrécese con retiro, sueldo 30 $, Independencia 1552, pieza 21.
MUCAMA joven y de buena presencia, se ofrece, tratar Constitución 1573, V. T. v7
MATRIMONIO español, se ofrece para el campo, cocinera y quintero, Inclán 2576.
MUCAMA general se ofrece de buena presencia, y buenos informes, calle Liniers 527. v6
MATRIMONIO se ofrece para cuidado de casa o cualquier clase de limpieza; Pozos 441. v6
MUCAMA con buenas recomendaciones se ofrece; calle José Cepas 2918, Olivos, C. C. A. v6
MATRIMONIO se ofrece, para ciudad o campaña, él jardinero y quintero, ella cocinera y mucama, Garay 1043. v7
MATRIMONIO joven, sin hijos, español, se ofrece para cualquier trabajo de ciudad o campaña, Maure 3870. v7
MATRIMONIO sin hijos, se ofrece, ella cocinera, él todo trabajo, para campo. Llerena 2675. v8
MUCAMA o niñera argentina, se ofrece con recomendaciones, R. Peña 358, tratar personalmente. v6
MUCAMA se ofrece, de adentro o de comedor, con buenas recomendaciones, Paraná 717. v6
MATRIMONIO SOLO, quintero y cocinera se ofrece, c. o campaña; Castelli núm. 33, pieza 29. v10
MATRIMONIO se ofrece, con hija de 14 años, buena cocinera y chauffeur y mucama o niñera, sueldo 100 $, bien recomendados, Rodríguez Peña 1291. v6
MATRIMONIO con hijo 9 años, se ofrece, cocinera o lavar, él peón para cualquier trabajo, Guarersindo Alvarez, General Paz 2095.
MATRIMONIO vasco francés sin hijos, se ofrece, cocinera y otros quehaceres, él para todo trabajo, para campo, C. Pellegrini 348.
MATRIMONIO, él cocinero, pastelero de prof., ella mucama, costurera, enseña inglés, se ofrece. Cartas J. C., Av. de Mayo 575
MATRIMONIO sin hijos ofrécese, cocinera y mucamo o portero, para casa de matrimonio solo o corta familia, con certificados y libreta de trabajo, Chile 1850.
MATRIMONIO con hijo de 12 años, ofrécese para estancia, cocinera repostera y chauffeur mecánico, práctico en molinos, motores, instalaciones eléctricas y de gas, M. Marcell, Defensa 316
MATRIMONIO joven se ofrece, ella cocinera y todo quehacer en casa, él quintero, portero o cualquier trabajo, con buenos certificados, ciudad o campo; Palpa 2855, Colegiales. v8
MATRIMONIO se ofrece joven, piamontés, sin hijos, para el campo, la señora cocinera, sabe lavar y planchar, él mucamo y otro quehacer, con certificado, Pringles 100.
MATRIMONIO español se ofrece, con una mucama para comedor, de 18 años, la señora para lavar y planchar, sabe cocinar y otros quehaceres, él para quintero u otro cualquier trabajo, ciudad o campo, Uspallata 2682. v7
MATRIMONIO italiano, turinés, joven, sin hijos, se ofrece, él jardinero, quintero ex capataz; ella cocinera; son ambos expertos criadores de aves; van también para cuidar estancia o encargado; tienen los mejores certificados que comprueban su conducta y competencia, Lima 1564. v6
NIÑERA, española, se ofrece, Bolívar 1271. v7
NIÑERA y mucama de adentro, hermanas, se ofrecen, sabiendo bien su obligación, con buenas recomend., Ayacucho 159
OFRECESE señora cocina sencilla u otro trabajo, por 1/2 día, Congreso 2731, departamento 2. v8
OFRECESE matrimonio solo, señora planchadora, marido cualquier trabajo, tiene buena caligr. y cont. Acevedo 2350. v7
PEON de cocina, práctico, se ofrece, B. de Irigoyen 1414. v7
PORTERO hombre serio, se ofrece para guardar casa, Venezuela 2385.
PORTERO serio se ofrece, para casa particular o de departamentos, con muy buenas recomendac., Chacabuco 1326. v6
PORTERO joven, aseado, 1.82 de estatura, buena presencia, recomendado, ofrécese para casa particular o departamentos, Arenales 2900, teléfono 5536, Juncal.
SE OFRECE sirvienta para todo trabajo, con retiro; Hidalgo 231. v7
SE OFRECE señora sola, seria, para persona mayor; Ramón Falcón 5053.
SIRVIENTA se ofrece, matrimonio, corta familia, recomendaciones, Matheu 63. v7
SE OFRECE mucama de adentro, de 17 a 18 años; Chacabuco 960, p. 5.
SIRVIENTA SE OFRECE PARA COCINA sencilla, Mendoza 2975.
Señora SOLA SE OFRECE PARA MAtrimonio, Charcas 1582, dep. 4.
SIRVIENTA se ofrece para corta familia, todo trabajo, Méjico 2890.
SEÑORITA se ofrece, apta para dama de compañía y costuras, Lima 455.
SEÑORA FORMAL se ofrece, con chica de 14 años, Moreno 343.
SIRVIENTA formal se ofrece todo [illegible]

SE CUIDAN Y EDUCAN 2 NIÑOS, Vallejos 3720, V. Devoto. v7
SEÑORA FORMAL se ofrece para corta familia, Arrotea 975, Flores. v8
SEÑORA italiana, se ofrece para cocina y otro trabajo, M. de Oca 918.
SIRVIENTA se ofrece para todo trabajo, con recomendaciones, Rivadavia 1447.
SIRVIENTA se ofrece para corta familia, Rodríguez Peña 132.
SIRVIENTA se ofrece, con buenas recomendaciones, Independencia 665.
SIRVIENTA sabiendo su obligación y de cocina, se ofrece, Salta 1231
SIRVIENTA ofrécese, todo trabajo, sabe de cocina, Pichincha 1484. v7
SEÑORA joven se ofrece para todo trabajo, por hora o día, Paraguay 1656, p. 5
SIRVIENTA para ayudar se ofrece, sin pretensiones, Alsina 2071.
SIRVIENTA se ofrece, entiende de cocina; Belgrano 3643.
SE OFRECE sirvienta, calle Piedras número 1368, pieza 39.
SIRVIENTA se ofrece, para todo trabajo, Constitución 2930.
SE OFRECE señora, para cocina, con retiro; Cabrera 5048. v7
SIRVIENTA se ofrece para todo trabajo, poca familia; Rincón 463.
SIRVIENTA se ofrece; Cerrito 864.
SIRVIENTA se ofrece para todo trabajo, menos cocina; Belgrano 1277.
SIRVIENTA se ofrece bien recomendada, para todo; San José 666.
SE OFRECE mucama, Paraguay 944, pieza 13.
SEÑORA formal se ofrece para cocina sencilla, Talcahuano 1234, pieza 41.
SEÑORA se ofrece para cuidar enferma, particular, Bermejo 359.
SIRVIENTA se ofrece, cocina sencilla, Sarmiento 2957.
SIRVIENTA se ofrece para cocina, corta familia, Bermejo 58.
SIRVIENTA se ofrece para todo trabajo, con retiro, Independencia 3244.
SIRVIENTA para todo trabajo con retiro se ofrece; Carlos Calvo 820.
SE OFRECE mucama o niñera joven, tratar Piedras 855.
SIRVIENTA se ofrece, sin cama, Chile 1253.
SIRVIENTA joven, se ofrece para cocinera o mucama, Humberto I 1247, pieza 29.
SIRVIENTA que entiende de cocina y lavado, se ofrece, Areco 3753, Floresta.
SIRVIENTA, se ofrece para ayudar en los quehaceres, Montevideo 573.
SE OFRECE señora para lavar en casa o afuera, Venezuela 3344.
SIRVIENTA se ofrece para niñera, S. R., Oro 1850. v8
SIRVIENTA se ofrece para matrimonio solo o corta familia, Tucumán 806.
SE OFRECEN dos mucamas competentes para fam. distinguidas, Alberti 2075.
SEÑORA se ofrece medio día, Venezuela 2353, pieza 17.
SIRVIENTA se ofrece por horas o todo el día; Junín 1355, pza. 10. v7
SEÑORA, se ofrece por día o medio día, con recomendaciones, Carlos Calvo 2381
SEÑORA, se ofrece para limpieza y lavado, de 1 a 5 p. m., Moreno 1465.
SEÑORA se ofrece por medio día o por día; Santa Fe 1525. v7
SIRVIENTA por horas, se ofrece, calle Lavalle 1860.
SIRVIENTA se ofrece, calle Vieytes número 1517. v7
SIRVIENTAS se ofrecen, para todo trabajo, Victoria 1622.
SE OFRECE cocinera, joven, con recomendaciones, cocina sencilla, S. José 739
SEÑORA formal se ofrece, todo trabajo, sin pretensiones, Defensa 347.
SEÑORA sola, se ofrece para el servicio de señora sola, Moreno 2068. v7
SIRVIENTA, se ofrece para corta familia, un poco de cocina, Constitución 2445.
SE OFRECE muchacha para mucama o niñera, Herrera 72.
SE OFRECE mucama de adentro o sirvienta para matrimonio solo, Victoria 1940.
SEÑORA formal, se ofrece para persona o matrimonio solo, Sarandí 681.
SIRVIENTA, se ofrece para todo menos cocina, Catamarca 650.
SEÑORA, se ofrece para cuidar un chico a pecho o biberón, Cavia 3550. v7
SEÑORA se ofrece para cocina y otros quehaceres livianos, Nazca 311, Flores.
SE OFRECE sirvienta para matrimonio, o corta familia, Victoria 1238.
SE OFRECE mucama para matrimonio o corta familia, San Juan 4229. v7
SE OFRECE muchacho de 15 años, para cualquier trabajo, Sarandí 644.
SE OFRECE una mucama con buena recomendación, Agüero 1686. v7
SE OFRECE mujer argentina para cocinar y lavado, Portela 981, Floresta.
SE OFRECE cocinera para cocina sencilla, Viamonte 535. v7
SEÑORA se ofrece 1/2 día o 3 días por semana, todo trabajo, Zapiola 2710. v6
SE OFRECE mucama o niñera, Lavalle 3631. v6
SEÑORITA ofrécese para mucama, Paraguay 1288. v6
Señorita PARA lavar o repasar ropa, se ofrece, medio día, Bolívar 1014 v6
SEÑORA se ofrece todo trabajo, Victoria 2379, pieza 13. v6
Señora JOVEN SE OFRECE PARA QUEhaceres domésticos, R. F., Núñez 2843. v8
SE OFRECEN dos lavanderas y planchadoras por día, y una sirvienta por medio día; Chile 1586.
SIRVIENTA se ofrece para corta familia todo trabajo, con o sin cama, Bustamante 296.
SEÑORA se ofrece por día o medios días, buenas recomendaciones, Chacabuco número 685. v7
SIRVIENTA para matrimonio solo, con retiro, se ofrece; Santiago del Estero número 464
SIRVIENTA, se ofrece por día o con retiro, sabe su obligación, Paraná número 1049. v7
SE OFRECE MUCHACHO DE 18 a 20 años, para peón de cocina o de patios, Monroe 4449. v7
Señorita se ofrece para niñera y enseñar o no las primeras lecciones de piano, El M., p. rest., Paternal. v7
SEÑORA formal, se ofrece, a corta familia, para cocina sencilla, lavar y otros quehaceres, Balcarce 772
SIRVIENTA se ofrece, para corta familia, entiende algo de costura; San Antonio 1033.
SEÑORA italiana, joven, instruida, ofrécese para ama de llaves, P. E., 1041, correo central.
SIRVIENTA seria se ofrece para todo trabajo menos cocina, campo o ciudad, Rincón 623.
SIRVIENTA se ofrece para todo trabajo, matrimonio solo, sueldo 40 $, tratar Alvarellos 267, Tigre.
SEÑORA formal se ofrece para todo trabajo, entiende algo de cocina, Araoz 796. v7
SIRVIENTA joven española, se ofrece con retiro, recomendada, corta familia, 45 $, Sáenz Peña 627.
SIRVIENTA con retiro, se ofrece para matrimonio solo, desea buen trato, calle Independencia 1569.
STA. SE OFRECE para hotel o casa de pensión, sueldo de 50 $ arriba, M. V., Pichincha 122. v7
STA. SE OFRECE para mucama o cualquier otro trabajo [illegible], A. L.; Pichincha 122. v7
SEÑORA distinguida se ofrece para dama de compañía o ama de llaves, con buenas referencias, Alvarez 66. v7
SIRVIENTA con hija de 12 años, para personas mayores, se ofrece, Paso 366, pieza 24.
SIRVIENTA joven se ofrece para mucama o todo trabajo, de corta familia, Díaz Vélez 4025.
SEÑORA se ofrece para las horas de 7 a 11, para limpieza y otros quehaceres, Lavalle 1846.
SRA. SE OFRECE para matrimonio o señora sola, con retiro, por carta, M., San Juan 660.
SE OFRECE mucama o cocinera sencilla, para corta familia, con retiro, Río Bamba 173.
SIRVIENTA, se ofrece para señora sola, o cocinera para el campo, prefiere familia inglesa, 50 $, Estados Unidos 1612.
SIRVIENTA argentina se ofrece, trabajar por horas o medio día, Chacarita 2646, dto. D
SEÑORA se ofrece para todo trabajo con una nena de 3 años, con retiro, Carlos Calvo 861. v17
SE OFRECE señora para matrimonio solo o para lavandera, Cangallo 2860, altos.
SEÑORA joven se ofrece con una chica grande para cocina y otros quehaceres, Tucumán 2435
SE OFRECE señora para lavar y otros trabajos, sin cama, Constitución número 2255. v7
SE OFRECEN madre e hija, cocinera y mucama, tratar personalmente, con recomendaciones, Salta 443. v7
SEÑORA se ofrece, lavandera de hotel y ofrece dos hijas, una de 8 años y otra de 9, Moreno 2088.
SIRVIENTA con chico, se ofrece para corta familia, con cama, tratar Paraguay 346.
SEÑORA, se ofrece con nena de 7 años, cocina sencilla, otros quehaceres, para matrimonio, Andes 1658. v7
SIRVIENTA, se ofrece para todo trabajo, corta familia, sabe cocinar, tratar Pasco 1326.
SE OFRECE portero italiano, albañil de oficio, entiende un poco de electricidad, con buenas recomendaciones, por carta a Corrientes [illegible]

SIRVIENTA que entiende de cocina, se ofrece, Larrea 380.
SEÑORA se ofrece, para trabajar, por día o medio día, Liniers [illegible].
SIRVIENTA se ofrece, para todo trabajo, menos cocina, Victoria 2901.
SIRVIENTA se ofrece, con chica de 14 años, Moreno 364.
SEÑORA formal se ofrece para cualquier trabajo, Entre Ríos 442.
SIRVIENTA formal se ofrece para corta familia, sabe cocinar, Loria 1833.
SIRVIENTA se ofrece, para todo trabajo, Chacabuco 680.
SIRVIENTA se ofrece, para corta flia., Rodríguez Peña 381, lechería.
SIRVIENTA se ofrece, para corta familia, para campo o ciudad, Cevallos 152.
SIRVIENTA se ofrece, para corta familia, o mucama general, Belgrano 360.
SEÑORA se ofrece, con un chico de 4 años, para todo trabajo, Viamonte 827.
SIRVIENTA argentina, para todo menos cocina, se ofrece, Cangallo [illegible].
SEÑORITA seria se ofrece para casa de familia, siendo medio oficiala de vestidos, Ayacucho 960.
SRA., se ofrece, para cualq. trabajo, de 7 a 12, A. M., calle Victoria número 1762.
SE OFRECE cocinero, para restaurant o casa de familia, es competente; Viamonte 1095.
SEÑORA se ofrece por día o por medio día, cualquier trabajo, sin cocina, no se atienden cartas, Castro Barros 2172. v7
SE OFRECE señora cocinera, para corta familia o matrimonio solo, con referencias; calle Anchorena 693. v8
SEÑORA de edad se ofrece para trabajos sencillos, sin pretensiones, calle Alsina 3293. v7
SEÑORA italiana viuda con chica de 8 años, se ofrece, cocinar y lavar, Mendoza 2471. v6
SIRVIENTA joven se ofrece para cocina sencilla y lavado liviano, no se atienden cartas; Muñiz 1279. v6
SEÑORA se ofrece por días o por medio día, cualquier trabajo, calle Rincón 1426. v6
SEÑORA PARA cualquier ocupación con chico se ofrece sin pretensiones para la ciudad o campaña; San José 181. v8
SE OFRECE portero ascensorista, joven, con buenas recomendaciones y presentación, dirigirse por carta 25 de Mayo 171. v6
SE OFRECE AMA DE LECHE para ir 4 veces por día en su casa, calle Paraguay 2608. v6
SE OFRECE COCINERO de 26 años, para familia distinguida o negocio para el campo o ciudad, Rodr. Peña 1348, Maimo
SEÑORA VIUDA, EDUCADA, SE OFRECE para cualquier empleo, o trabajo, Loria 62.
SE OFRECE mucama para todo trabajo, menos cocina, E. Unidos 1672, pieza número 17.
SIRVIENTA se ofrece para corta familia y una muchacha de 14 años, Agrelo 3292.
SIRVIENTA con chico de 2 años, se ofrece para todo trabajo, Pasaje Piedad 7, dep. 2.
SIRVIENTA formal se ofrece para todo trabajo, ciudad o campo; calle Anchorena 1487, pieza 49.
SIRVIENTA catalana se ofrece para todo servicio, entiende bien de cocina; Larrea 682.
Señora SE OFRECE, por medio día o 3 días por semana, para lavar, Belgrano 1251
SIRVIENTA se ofrece, para todo trabajo, corta familia, buenos informes, Quilmes 1263.
SEÑORA vasco-española, se ofrece con hija de 11 años, para todo trabajo, Lavalle 2083.
SIRVIENTA que entiende bien de cocina, con chica de 5 años, se ofrece, Sáenz Peña 988.
SEÑORA italiana (milanesa), se ofrece, sabe muy bien de cocina, pieza para el marido, que trabaja afuera; Cevallos 1680, Del Bono. v6
SE OFRECE MATRIMONIO SIN HIJOS, él instruido y ella cocinera y planchadora en general; cartas a S. A. Plaza, García del Río 2894.
SE OFRECE cocinera sencilla y otros quehaceres, y una mucama, se prefiere juntas, con recomendaciones, Sáenz Peña 1233.
SIRVIENTA se ofrece para matrimonio solo o personas mayores, entiende de cocina, tiene buenos informes. Tratar personalmente Pichincha 1080. v7
SRA. de alta Italia, seria, aceptaría puesto de gobernanta en casa de persona distinguida con niños, sabe su obligación, escribir a Gobernanta, Rodríguez Peña 295.
SE OFRECE una joven argentina, formal, de 26 años, para mucama o servicio de corta familia, desea buena casa, Cerviño 3865.
SE OFRECE señora con chica de 8 años, para cuidar casa o atender señores o señora sola. El marido trabaja afuera; Junín 37. v7
SEÑORA JOVEN se ofrece para todo trabajo para medio día o para el día entero, de poca familia, con retiro, Tres Cruces 2717, Villa Devoto.
SRA. VIUDA, se ofrece con nene de 5 años, para cualquier trabajo, prefiere sin cocina, entiende de costura; por carta; Maza 840.
SE OFRECEN una joven viuda, para lavar y ayudar otros quehaceres, por medios días o sino de 7 a 6, Wenceslao Villafañe 1168.
SIRVIENTA se ofrece, decente y formal, en casa de familia respetable, sabiendo coser, planchar, en cambio de poco sueldo, comida y pieza para su marido, Piedras 380, a M. C. M.
SEÑORITA formal, de buena presencia, se ofrece como dama de compañía o cuidar señoras o matrimonio solo, o mucama fina de adentro, entiende de costura, Av. de Mayo 791, piso 3o.
SE OFRECEN MADRE E HIJA para servicio de pocas personas, la madre entiende algo de cocina y otros quehaceres, la hija 16 años, sabiendo costura y labores, con retiro, tratar carta o personalmente, México 2001.
SEÑORA EXTRANJERA, hablando muy bien el castellano y con mucha experiencia en este país, se ofrece como ama de llaves para establecimiento en la ciudad o campo, entendiendo la cocina simple y lujoso, la fabricación de manteca y queso, y la avicultura. Se acepta solamente ofertas con referencias. Dirigirse a E. B.; Talcahuano 1115. (Por la mañana personalmente). v6

EDICTOS JUDICIALES

EDICTO—POR DISPOSICION DEL SEñor Juez de primera instancia en lo civil de la capital de la República, doctor Uladislao F. Padilla, se hace saber por el término de quince días a los acreedores de doña Agustina Craviol de Genoud, que se ha fijado la audiencia del día veinte y ocho (28) de marzo, a las [illegible] p. m. para que se celebre la junta de verificación de créditos contra el concurso, bajo apercibimiento de celebrarse con los acreedores que concurran y pasarse por lo que resuelva la mayoría.—Buenos Aires, febrero 25 de 1919.—Dámaso E. Palacio, secretario. v20

FERROCARRILES

FERROCARRIL DE BUENOS AIRES AL PACIFICO—Aviso No. 131—Tarifas para cargas y animales en pie.—Se avisa al público que, a contar desde el 1.o de abril próximo las tarifas para cargas y animales en pie serán aplicadas por zonas o sea en una forma más o menos similar a la establecida para las de equipajes y encomiendas.—Harry Usher, administrador general. v31

LICITACIONES

COMPAÑIA GENERAL DE FERROCArriles en la Provincia de Bs. Aires.—Se llama a licitación pública, para suministro y confección de uniformes y gorras para el invierno de 1919. Detalles y demás condiciones referentes a la misma, pueden consultarse en las oficinas del jefe de los Almacenes Generales de la Compañía (Luna y Puentecito) todos los días hábiles de 8 a 11 a. m. Contestación bajo sobre cerrado que lleve la mención de: "Propuesta uniformes y gorras" dirigida al señor Director General de la Compañía, Avenida Vélez Sársfield y Suárez, para el lunes 17 de marzo 1919, antes de las 3 p. m. día y hora en que serán abiertas las propuestas en el local de la secretaría de la Dirección General.

INTENDENCIA MUNICIPAL DE LAS Conchas.—Licitación sobre reparación de calles asfaltadas.—Llámase a licitación pública por el término de veinte días para la reparación de las calles asfaltadas Lavalle de Cazón a Rocha, Rocha de Lavalle a Liniers y Liniers de Rocha a Cazón, de acuerdo con el pliego de condiciones que estará a disposición de los interesados todos los días hábiles de 8 a. m. a 12 m. en la secretaría de la Intendencia. Las propuestas, que deberán presentarse cerradas con el sello y con el depósito correspondiente, se abrirán el día 14 de marzo próximo a las 11 a. m. en dicha secretaría y en presencia de los interesados que concurran.—Las Conchas, febrero 22 de 1919.—Alejandro N. Bourdieu, intendente.—S. D. Dabove, secretario. v13m

MINISTERIO DE MARINA—DIRECCION General Administrativa Paseo Colón y Brasil.—Llámase a presentación de propuestas hasta las 3 h. p. m., del día 25 de marzo del corriente año para la provisión de artículos destinados al depósito de Víveres de esta Dirección General. Por datos, pliegos de condiciones, etc. recurrir a la División Compras. v12

NAVEGACION

COMPAÑIA ARGENTINA DE NAVEGACION (Nicolás Mihanovich Lda.) Por informes y pasajes 25 de Mayo 199 esq. Cangallo. [illegible]

BANCOS Y COMPAÑIAS ANONIMAS

SOCIEDAD ANONIMA "DARAS Y CARE..." — Se hace saber [illegible] que a partir del día 1o [illegible] el dividendo [illegible]

LA PRENSA

Buenos Aires, marzo 6 de 1919

LA CUESTION DEL AZUCAR

El problema de la carestía del azúcar no es cuestión de partidarios afectos u opositores a la industria, ni de teorías librecambistas, ni es tampoco cuestión de LA PRENSA, sino simplemente cuestión de interés público y de la política comercial adoptada por el gobierno argentino desde hace más de 30 años, que ha demostrado ya experimentalmente su falencia en la práctica como en la teoría.

Hemos dado asilo con liberalidad a las observaciones de los centros industriales, porque se hallan en aflicción esos intereses públicos que incumbe a la prensa en general defender, allegando conocimientos y estudios encaminados a cumplir con esa obligación suprema que da virtud y prestigio al periodismo civilizado, y lo hemos dado con el fin declarado de que el pueblo pueda pesar los argumentos que se exponen para ocultar o para descubrir la verdad.

La cuestión del azúcar tiene agitada a la opinión pública, constantemente, porque se la ha colocado en un plano inaccesible a la equidad comercial e industrial, sustentada por los gobiernos, del cual no se aparta a pesar de las demostraciones del daño que su situación ocasiona al consumidor nacional, al erario público, y a la industria misma allí encaramada con el consentimiento del poder oficial.

Hemos criticado que los industriales sostengan con aplomo que 200.000 toneladas de azúcar o algo más basten para satisfacer el consumo del país, sin ofrecer apoyo ni dato alguno para fundar esa afirmación, y sin demostrar cómo con azúcar cara y escasa pueden desarrollarse las múltiples industrias derivadas de esa materia prima. Hemos comprobado que si las existentes no alcanzan para atender las más limitadas exigencias del mercado, no es posible aventurar juicios sobre las cantidades del azúcar que sería necesario producir o entregar a las fábricas para dar pábulo a las diversas aplicaciones familiares, hoy limitadas, y al desarrollo y prosperidad de las de dulces, melazas, confituras, chocolates, etc., que hoy importamos del exterior.

No hay objeto práctico, para el análisis de este problema nacional, en hacer comentarios de detalle sobre las leyes que han autorizado al gobierno con tales o cuales facultades en favor del abaratamiento del producto, cuando todo el país tiene la convicción de que en el último cuarto de siglo todo cuanto se ha sancionado para reformar la legislación predominante, ha complicado el sencillo proceso, bajo la influencia siempre de los industriales y siempre con la intención virtual o expresa de mantener el régimen que sustenta su monopolio. Tales argumentaciones no tienen valor alguno para la intimidad esencial del régimen aduanero que el gobierno mantiene siempre vigilante y adusto, con una perseverancia tan rígida como perjudicial.

Es ciertamente tendenciosa la acusación, que los industriales hacen en sus publicaciones, al gobierno nacional por violación de la ley que rige la materia, cuando dictó el decreto de 25 de noviembre de 1918, autorizando la importación de 200.000 toneladas de azúcar libre de derechos, desde que esa ley tuvo por finalidad, poner en manos del gobierno el medio de atenuar el mal de la escasez y carestía, y éste lo hizo como lo consideró más apropiado a las circunstancias y a los hechos conocidos. Pero está ya probado que en esa ley y las demás que forman el régimen de excepción con que se favorece al azúcar, lo que debió corregirse, es la base fiscal en que reposan, causa del mal, que no puede atenuarse ni con el remedio supremo de la libre importación de aquellas cantidades de azúcar que se dicen excesivas para el consumo.

Esa omisión en las enmiendas que fueron sancionadas en diversas oportunidades, es la que da motivo para que los industriales argumenten y declaren que las grandes fortunas que ellos acumularon en el pasado y que ya no existen, no guardan proporción con las que los importadores han improvisado en los últimos tres años de escasez del artículo nacional, y si, como puede admitirse, ello es cierto, la explicación del hecho se hallará en la política comercial que atacamos, la cual al mismo tiempo que acuerda franquicias para combatir la escasez mantiene cerrado el comercio internacional con un resultado que contraría aquel propósito.

Esas franquicias limitadas y reglamentadas con plazos aflictivos y penalidades, no pueden propender, ya lo hemos demostrado, a suprimir la carestía, porque el acaparamiento, que es función comercial legal, se realiza por los pocos capitalistas que se animan a correr el albur de la situación que crean los decretos, con la expectativa de grandes utilidades, para esperar el cierre próximo del mercado y operar a mansalva libres de competidores.

Como se ve, no reside la dificultad ni las demandas públicas de reparación, en cuestión de partidarios ni de enemigos de la industria, sino en la continuación de una conducta fiscal que alimenta el mal y crea el desequilibrio, que el gobierno no alcanza a comprender ni a corregir. Ninguna razón asiste, pues, a los centros industriales para afirmar que ellos "están expuestos a las más acerbas críticas y reproches si se les malogra una cosecha de caña y se ven en la obligación de subir los precios del azúcar".

No es eso exacto, y es atribuirse una representación e importancia de que carecen, si creen que a ellos se dirige la crítica y el clamor del padecimiento público, el cual se manifiesta explícitamente contra un sistema de gobierno que, cuando tal pérdida de cosecha y tal alza de precios se producen, continúa sosteniendo aquella política de excepción restrictiva del comercio que abandona al consumidor nacional a los arbitrios de los que crean la carestía, sean ellos productores, importadores o ambos asociados.

Es a esa fuerza oficial que se interpone entre el pueblo y su bienestar, a la que se dirigen los reproches que los industriales tienen la presunción de creer que se refieren a su personalidad. Ese concepto equivocado que se tiene de la cuestión del azúcar, hace olvidar al gremio hasta su propia historia, que el pueblo conserva fielmente en su memoria por el precio que le cuesta. Por qué olvidan esa historia cuando rememoran los beneficios que Inglaterra recibía de los azúcares abaratados por las primas de exportación que las naciones de Europa le ofrecían, dejan fuera de mención a la República Argentina que sufragó 45 millones de pesos nacionales, para que sus productores efectuaran el "dumping" que condenan ahora, y que Inglaterra rehusó al fin, con un concepto recomendable de los daños que esa política ocasionaba.

Del mismo modo, por la influencia de ese criterio equivocado, preguntan los industriales si, "por el hecho de que en otras naciones se produzcan trigos o ganados a menor precio que en nuestro país, deberíamos abandonar nuestras industrias agropecuarias", pregunta pueril a la cual la ciencia contesta con otra para averiguar, si, porque nosotros no podemos producir azúcar tan barato y abundante como otras naciones, deberíamos renunciar a la abundancia y al beneficio que de aquéllas podemos derivar.

Estas trivialidades no pueden ocultar al país la verdad de la situación y de las teorías que venimos sosteniendo, ni pueden influir en la opinión las frecuentes quejas de que "las ideas propiciadas por adversarios de la industria azucarera, los pone en peligro de clausurar la mayor parte de las fábricas, para poder decir que los habitantes de la Argentina comen y se visten con menos gasto que los de cualquier otro país, y preguntan, ¿de dónde sacaremos el oro para pagar lo importado?" No se necesita un gran esfuerzo intelectual para contestar que si tenemos y consumimos el azúcar barato y abundante, no hay para qué averiguar si lo pagamos con oro o con mercaderías, pues basta con saber que lo tenemos y lo consumimos para nuestra satisfacción.

Todo esto tiene la misma consistencia que la vulgaridad de la sentencia imperativa de bastarnos a nosotros mismos, aunque para ello debamos reducirnos a la escasez y los altos precios, como si nos bastaramos a nosotros mismos cuando importamos, pagamos y consumimos productos buenos y baratos.

En resumen, es necesario desautorizar estos conceptos tendenciosos que se oponen a la demostración del cuidado que el gobierno está obligado a dedicar a la defensa del país y sus habitantes, porque es deber de todos los ciudadanos contribuir a que se corrijan los errores que dificultan el progreso nacional, y a ello están obligados los mismos industriales que con sinceridad deben reconocer que no son ciertos sus vaticinios de ruina, si se coloca el comercio de azúcar en las mismas condiciones fiscales que todos los demás productos del país.

Esos mismos industriales están en el deber de reconocer que el prolongado período de favores públicos de que han gozado, ha sido bastante extenso y munificente para crear una industria capaz de competir con la extranjera que deberá pagar los derechos generales de aduana y los gastos de trasporte para llegar a nuestro mercado.

Ni tendencias, ni partidismos, ni doctrinarismos dan origen a esta defensa de la verdad que realiza LA PRENSA desde hace tantos años, con el único propósito de que prevalezca la buena doctrina y el culto de las libertades, que son credo y aspiración de nuestra democracia desde la primera hora y base la más firme de nuestra prosperidad.

Ocupamos un sitio en el apostolado de la prensa nacional que estamos decididos a ejercer con sinceridad de convicciones, y así debemos insistir en que toda la fraseología eternamente repetida por los intereses industriales, no ha de ser parte para que abandonemos la defensa de los intereses generales.

Atempérense, pues, todos los que viven la vida artificial del invernáculo aduanero, porque no es hacia ellos donde se dirige nuestra prédica, sino a los gobiernos que no acaban de llegar aún a esta época de ilustración comercial e industrial científica, que ha derribado las herejías económicas del pasado para enseñar la senda que conduce a la mejora social y material de los pueblos.

LA PRENSA no ha sido, no es y no debe ser enemiga de las industrias; pero ha de combatir sin descanso los organismos enfermos, incapaces de sostenerse por sus propias cualidades alcanzadas en el ejercicio de la perseverancia, incapaces de las energías y la previsión, que son virtudes hoy desterradas por la acción de una política comercial que sólo genera enervamientos como los que aquejan a la industria del azúcar.

Si ella se hubiese desarrollado sana y robusta no se agitaría hoy en la condición penosa del eterno postulante, con que se exhibe ante el país que la ha nutrido con su sacrificio cerca de medio siglo. Ese sacrificio no puede ser eterno, ni la industria, si tiene medios de vida propios, debe subsistir eternamente del socorro de los pueblos. Tales son los propósitos y anhelos de LA PRENSA en la obra de purificación que desenvuelve fielmente.

EJERCITO NACIONAL

LICENCIAMIENTO E INCORPORACION DE CONSCRIPTOS

Beneficios a los expedicionarios al desierto

El coronel Martín Rodríguez, a cargo del comando de la primera división de ejército, se entrevistó ayer con el Ministro de Guerra, para convenir, en forma definitiva, el temperamento que se adoptará para el licenciamiento de los conscriptos de la clase de 1897, actualmente bajo banderas, y la incorporación de la nueva clase de 1898.

Según parece, se realizará el licenciamiento e incorporación en la forma que ya hemos adelantado, es decir, se incorporará el 15 del corriente a los conscriptos de la armada de la clase de 1898, y a los del ejército, el 24. Unos días antes de esta última fecha serán licenciados los actualmente en servicio de la clase de 1897.

—Se ha firmado un decreto por el que se establece que gozará de los beneficios como expedicionarios al desierto, a los efectos de la bonificación de sus haberes, el personal del ejército que posea medalla y diploma por las campañas del Chaco, realizadas hasta la terminación de la del general Victorica el 31 de diciembre de 1884, y haya prestado servicio más de seis meses consecutivos en esta frontera o tomado parte en combate contra los indios hasta esa fecha. Tendrán esos beneficios las esposas e hijos cuyos causantes se encuentran en las condiciones a que se hace referencia anteriormente.

Se establece, además, que los beneficiados por este decreto, deberán presentarse al Ministerio de Guerra dentro de los seis meses desde la publicación del mismo, a deducir sus derechos, exhibiendo su diploma.

—Se han incluido en los beneficios de suplemento de montura e indemnización de caballo, a los jefes de la sección de ametralladoras.

—El Ministerio de Guerra ha eximido de la obligación de presentarse a las oficinas de los distritos militares a los ciudadanos que residen fuera de la localidad, cuando se trate únicamente del pago de la tasa militar, renovación anual y multas, quedando autorizados a remitir directamente por correo a los distritos la libreta y sello nacional correspondientes, previamente inutilizado con la firma del remitente, firmando en presencia de un empleado nacional, colocándose en ese mismo acto al lado de la firma el sello de la oficina respectiva.

—Se ha otorgado el título de volador militar al teniente primero Jorge H. Marini, teniente Victoriano Martínez de Alegría y teniente retirado Martín Salinas Gómez.

—Por un decreto se ha establecido que desde el llamamiento de la clase de 1899 se destinará el número de conscriptos necesarios para los "stands" de tiro oficializados que funcionan en la República, a razón de uno por cada "stand", con excepción del Tiro Federal de la capital, al que se le entregarán dos, determinándose cada año por la planta orgánica el número de conscriptos que cada distrito debe tener para dicho destino.

Esos conscriptos serán incorporados juntos con los de su clase y revistarán en el cuerpo de infantería de la división respectiva más próxima al distrito, donde recibirán instrucción militar y de tiro, sobre todo, además de instrucción especial del armero mecánico.

Al terminar el primer trimestre de incorporados se destinarán a sus funciones en los "stands", designándolos voluntariamente a los conscriptos armeros de "stand". Estos recibirán ropa interior, uniforme y el sueldo de conscripto y pres, y quedarán en servicio hasta la incorporación de la nueva clase.

—Se ha aprobado el convenio celebrado entre el jefe del estado mayor del ejército y el director general de obras públicas de Mendoza, para el levantamiento de un mapa y catastro de esa provincia.

—Ha sido autorizado el comandante de la tercera división de ejército para que en nombre del Poder Ejecutivo, firme las escrituras de transferencia de las donaciones de edificio y terreno que realizaron los gobiernos de provincia, las municipalidades o las comisiones de vecinos para cuarteles, etc.

—Por un decreto se ha establecido en la siguiente forma el procedimiento a seguir en lo que respecta a la proporción en que serán retenidos los sueldos, como también la especificación de los casos en que corresponda su devolución:

Durante el sumario, sueldo íntegro, en los casos de robo, hurto, defraudación; medio sueldo mientras están en prisión preventiva los acusados.

Durante el plenario, sueldo íntegro en caso de robo, hurto, etc.; medio sueldo durante la prisión preventiva atenuada; devolución de lo retenido a oficiales y tropa en caso de absolución, sobreseimiento o falta disciplinaria.

—Se ha establecido que los exhortos dirigidos por los jueces militares a los civiles deben ser autentificados por los comandantes de división de ejército.

—Se ha sobreseído la causa seguida contra el capitán Patricio Sorondo y teniente primero Esteban Yerba.

—El 12 del corriente se efectuarán los exámenes de ingreso a la compañía de archivistas y ciclistas, para cubrir 35 vacantes que hay en la actualidad.

"HOGAR SANFORD"

Creación de un nuevo pabellón

El personal de empleados y obreros de la compañía de tranvías Anglo-Argentina, tributará mañana, a la 1 de la tarde, en el "Hogar Sanford", de Quilmes, un homenaje a los señores Carlos Sanford y José Pedriali, en ocasión de colocarse en aquel lugar la piedra fundamental de un nuevo pabellón que llevará el nombre del último de los caballeros nombrados.

El homenaje consistirá en la entrega de álbumes que harán el presidente de la comisión organizadora de la demostración, señor Vicente Fano, y el señor Pérez, inspector de la compañía. Como el señor Sanford reside en Londres, el álbum que le está destinado será entregado al señor Pedriali, para que lo haga llegar a poder del destinatario. Dichos álbumes han sido costeados por cuotas entre los obreros y empleados de la empresa.

El pabellón "Ingeniero José Pedriali" a construirse, tendrá capacidad para cuarenta camas. El costo del mismo se cubrirá con las cuotas voluntarias individuales que ha hecho el personal del Anglo-Argentino, de 10 centavos por quincena. En un término de once meses, en esta forma, se ha alcanzado a reunir la cantidad de 14.000 pesos.

La comisión organizadora de la demostración ha invitado a concurrir al acto que se realizará mañana, al personal que se halle franco de servicio y a sus respectivas familias.

LA NAVEGACION AEREA

Importancia que ha adquirido

NECESIDAD DE ESTIMULARLA

La navegación aérea, que comenzó a desarrollarse con bastante impulso antes de la guerra europea, experimentó durante la duración de esta calamidad universal, un progreso brillante, especialmente en lo relativo a fines militares. Pero hoy que felizmente ya no se necesita del globo, aeroplano, dirigible e hidroaeroplano para las operaciones de guerra, todos los gobiernos, lo mismo que los industriales y hasta los mismos pilotos aéreos, tratan de regularizar y normalizar los cuerpos de volación militar, y al mismo tiempo aplicar la navegación aérea desde el punto de vista comercial, es decir, trasporte de correspondencia y pasajeros, estudios atmosféricos, y en el ancho campo deportivo.

La navegación aérea, como auxiliar militar, es de la mayor importancia y casi se puede afirmar que como arma ofensiva y auxiliar, es la que más ha progresado durante la guerra, y que por sus características está llamada a ocupar un puesto culminante en la vida civil de los pueblos.

En nuestro país, no se conoce aún experimentalmente, todo lo que es capaz de producir un aeroplano militar o mejor dicho, el servicio aéreo de un ejército. La importancia del servicio aeronáutico en la guerra pasada, puede sintetizarse así: a) los ojos del ejército sustituyendo a la caballería en el delicado servicio de exploración; b) debe ser lo suficientemente poderoso, bajo la faz ofensiva, para prevenir los reconocimientos aéreos del enemigo; c) el fuego de artillería, sobre todo a largas distancias, y especialmente el tiro indirecto, puede ser dirigido desde las naves aéreas por medio de la telegrafía sin hilos; d) es de gran efecto moral sobre el enemigo que recibe andanadas desde el cielo.

En cuanto a los servicios civiles y comerciales que puede prestar la navegación aérea, es sabido que los correos aéreos intercontinentales han sido ya inaugurados en varios países europeos, habiéndose efectuado dos largos viajes de aliento, como los de Londres a Turquía o a las Indias, y hoy es sabido que en todas partes se están iniciando servicios comerciales por medio del establecimiento de líneas regulares de navegación aérea. Una de las primeras que sabemos se ha establecido, es la línea de navegación aérea civil Londres-Amberes y Bruselas.

La República Argentina, por la extensión de su territorio y el reducido número de medios de comunicación relativos, presenta un vasto campo para la navegación aérea comercial. Ya algunos países sudamericanos, teniendo en cuenta que el problema de cruzar los aires está perfectamente resuelto, bajo la faz técnica, han comenzado a preocuparse de la mejor forma para desarrollarlo prácticamente.

Hasta hace poco tiempo eran muchos los que creían que los viajes de aeroplanos eran una realidad solamente para fines militares, donde no hay que tener especialmente en cuenta la seguridad de los pilotos ni el costo del material; pero hoy, que se puede ver en todas partes del mundo a millares de máquinas aéreas ejecutando todo género de maniobras y viajes, ha llegado el público europeo, especialmente, a adquirir el convencimiento íntimo de que su aplicación al comercio es un hecho incontrastable.

Corresponde, pues, a las autoridades y capitalistas de nuestro país influir para que nuestro público también tenga oportunidad de convencerse de la efectividad y seguridad de la navegación aérea.

La volación entre nosotros, hasta ahora, salvo uno que otro piloto civil, no ha salido del dominio militar. Y aun en este caso su expansión está muy restringida por la falta de elementos en la escuela de volación, lo que ha obligado a las autoridades superiores de la misma a mantener en vigor una reglamentación muy primitiva, con el doble objeto de evitar accidentes y el desgaste del material—casi todo anticuado—que posee. Hay que imprimir un gran impulso a esa escuela, ante todo, con el fin de que los pilotos e instructores puedan efectivamente hacer práctica de volación en todas las circunstancias que se presentan; los viejos aparatos que hay en El Palomar deben ser radiados, porque de no hacerlo así, los pilotos y los alumnos se ejercitarán en un ambiente lleno de vicios y temores, que no llegará nunca a formar el verdadero cuerpo del piloto-volador.

Es indispensable, pues, [illegible] la dirección de la escuela, como [illegible] autoridades superiores [illegible]

BOLETIN TELEGRAFICO DEL EXTERIOR — SERVICIO MUNDIAL EXCLUSIVO PARA "LA PRENSA" DE

LA GRAN CONFLAGRACION EUROPEA

SITUACION RUSA—TROTZKY PROCLAMA LA OFENSIVA BOLSHEVIKI

LA LUCHA EN UKRANIA Y RUSIA SEPTENTRIONAL

INVESTIGACION FRANCESA SOBRE LOS DAÑOS DE LA GUERRA

EL PRESIDENTE WILSON SE EMBARCA PARA EUROPA

INTENSIDAD DE LAS HUELGAS EN ALEMANIA

DEMOLICION DE LAS NAVES ALEMANAS

(VIA COLON—Los originales de estos telegramas son expuestos diariamente al público).

LA SITUACION EN RUSIA

VIVERES PARA MOSCU

BERNA, marzo 5 — Informan de Moscú que llegaron a esa capital, procedentes de la Ukrania, sesenta vagones de harina, treinta de azúcar y ... de artículos manufacturados. Todos esos productos los habían requisado las tropas bolshevikis que operan en la Ukrania.

EMPRESTITO BOLSHEVIKI

ESTOCOLMO, marzo 5 — Un despacho recibido de Petrograd anuncia que el gobierno bolsheviki espera obtener en los Estados Unidos un gran empréstito en cambio de concesiones mineras y ferroviarias.

Se dice que la guerra en el interior costó, en los últimos dos meses, cuatro mil millones de rublos y los ingresos del gobierno fueron, en ese período, apenas de 450 millones.

LA LUCHA EN RUSIA SEPTENTRIONAL

NUEVA YORK, marzo 5—Telegrafían de Arcángel a la Associated Press que los bolshevikis, después de preparar la acción con su artillería, lanzaron un vigoroso ataque contra las posiciones aliadas entre Kitzka y Visavka, en la orilla derecha del Vaga, pero fueron rechazados y sufrieron numerosas bajas.

La artillería bolsheviki continúa activa en ese frente y en el del Dvina.

LONDRES, marzo 5 — Telegrafían oficialmente de Libau dando el siguiente parte:

"Una de nuestras patrullas se apoderó de la aldea de Kuresitten, matando 12 enemigos.

"500 enemigos atacaron Goldingen y continúa un violento combate. Llegaron un crucero y varios torpederos ingleses".

ATAQUE A UN TREN

NUEVA YORK, marzo 5—Un despacho de Varsovia, recibido por la Associated Press, anuncia que los ukranianos hirieron a dos oficiales polacos cuando hicieron fuego sobre el tren que conducía la misión interaliada de Lemberg a Varsovia. Los oficiales habían subido al tren por equivocación.

LOS BOLSHEVIKIS EN UKRANIA

LONDRES, marzo 5 — Un despacho de Varsovia, fechado el martes dice que considerables fuerzas bolshevikis desarrollan todavía una gran actividad en Ukrania, y aún conservan Kieff, donde impusieron una contribución de 200 millones de rublos, y obligaron a los burgueses a compartir sus habitaciones con la población menesterosa de los suburbios.

Un fuerte destacamento ukraniano se encuentra actualmente frente a los bolshevikis, a lo largo de la vía férrea entre Kieff y Kovel, que se encuentra en poder de los ukranianos, pero todo el resto de la vía está en poder de los bolshevikis.

Parece que el general Petlura no cuenta con el apoyo decidido de todos los elementos ukranianos.

Las fuerzas francesas se mantienen en Odesa y rodean todo el territorio que circunda esa ciudad.

EMISIONES DE BILLETES

BERNA, marzo 5—Telegrafían de Petrograd que los bolshevikis imprimen diariamente billetes de banco por centenares de miles de rublos.

DISCURSO DE TROTZKY

LONDRES, marzo 5—Un despacho recibido de Helsingfors, anuncia que Trotzky pronunció, el 25 de febrero, un discurso ante el congreso pan-ruso de soviets, reunido en Petrograd, y declaró en esa ocasión que los bolshevikis tienen el propósito de tomar la ofensiva en todos los frentes.

Dijo que todo indica que los aliados abandonaron definitivamente el propósito de intervenir en Rusia, y los bolshevikis deben ahora abordar la realización de los siguientes proyectos: avanzar en la costa de Murman y de Arkangel; ocupar los ríos que desembocan en el mar Negro; llegar a la Galitzia Oriental, y desalojar al enemigo de los montes Urales. Todo esto lo realizarán a costo de cualquier sacrificio.

El mismo despacho anuncia que los bolshevikis ordenaron la movilización de todas las clases hasta la edad de 47 años, y de todos los oficiales.

FRANCIA

MANIFESTACION A M. PETITJEAN

PARIS, marzo 5—En el banquete ofrecido a M. Petitjean, jefe de la sección de la América latina, con motivo de abandonar el comisariado general de la propaganda, M. Viviani evocó las bellezas y riquezas de la América latina, y manifestó la esperanza de ver a los jóvenes de Francia y de la América latina cambiándose visitas.

"Enviadnos, dijo, vuestros niños y haremos de ellos hombres. Los recibiremos con la hospitalidad de nuestro corazón". Viviani recordó, después, los sufrimientos y sacrificios de Francia, que vertió su sangre por los demás y que por la libertad del mundo vivió las más terribles horas de angustia y tristeza.

Hablando después de las reivindicaciones de la patria, directamente amenazada, la cual reclama para su seguridad la garantía de una frontera fuerte e invulnerable, dijo, en medio de vítores y aclamaciones prolongados del auditorio: "Nuestra capital está demasiado cerca de la frontera y como no nos place cambiar de lugar la capital, será menester cambiar otra cosa, y una vez que tengamos una frontera invulnerable y segura, pediremos que entre la frontera y el Rhin no veamos ni un uniforme prusiano. Francia sólo pide que se le rodee de precauciones para ella y para el mundo."

M. Viviani terminó diciendo: "El fin perseguido por la unión profunda de las repúblicas latinas de América y Francia es el acercamiento de sus hijos y el acercamiento de sus razas."

El festejado, M. Petitjean, finalmente, agradeció la manifestación de que era objeto, con frases llenas de emoción.

Se hallaban presentes todo el cuerpo diplomático de la América latina, todas las notabilidades latino americanas y todos los franceses amigos de la América latina.

M. Painlevé hizo votos para que se creen lazos indisolubles entre la América latina, reserva del mundo, y Francia.

COMISION PARLAMENTARIA DE INVESTIGACION

PARIS, marzo 5 — La comisión del Senado que investiga las operaciones de guerra, instituyó cinco subcomisiones que tienen que investigar, respectivamente, los siguientes puntos: las operaciones militares; la acción política y diplomática; el reclutamiento; la organización de los ejércitos; municiones y materiales de guerra.

POR LAS MUJERES RUSAS

PARIS, marzo 5—La señora de [illegible], presidenta de la sociedad [illegible] Nacional de Mujeres Francesas, dirigió una carta al presidente de la conferencia de la paz, pidiéndole que emplee su influencia ante la conferencia, de manera que se tomen medidas para salvar a millares de víctimas [illegible] de Rusia de los sufrimientos que les espera [illegible] entre ellos la socialización por los bolshevikis de todas las mujeres comprendidas entre los 18 y 25 años, lo que las reduce a la más censurable condición. En nombre de las mujeres y madres, piden a la conferencia intervenga en esta cuestión.

La Unión de Mujeres Rusas en Suiza dirigió a M. Clemenceau un telegrama en el mismo sentido.

CONFERENCIA CLEMENCEAU-PESSOA

PARIS, marzo 5 — El presidente del consejo, M. Clemenceau, celebró esta mañana una conferencia con el jefe de la delegación brasileña y candidato para la presidencia de la República, doctor Epitacio Pessoa.

LA REINA DE RUMANIA

PARIS, marzo 5—Los diarios de esta capital con motivo de la próxima llegada de la reina de Rumania recuerdan su origen inglés, a pesar de ser una princesa de Sajonia de la rama de Coburgo-Gotha y que nunca tuvo nada de alemán en sus ocupaciones y en sus gustos.

INFORME DE UNA COMISION

PARIS, marzo 5 — El senador M. Reynold, en nombre de la comisión nombrada para examinar los daños que el enemigo ha causado en las regiones libertadas, concluyó su informe invitando al gobierno a llamar la atención de los aliados, sobre los daños que han sido causados, e informarlos de los métodos de destrucción sistemática, y del saqueo más lucrativo efectuado por los alemanes. Pide al gobierno que obtenga en el más breve plazo posible, una reparación completa por los daños causados y la restitución de los objetos que han sido llevados. Pide también que se castigue a los que cometieron crímenes e insiste en que el gobierno apresure la reconstrucción material y que dé facilidades liberales y económicas.

LA FIESTA DE LA VICTORIA

PARIS, marzo 5 — El ministro de Instrucción Pública encargó a una delegación de la comisión de las fiestas de la victoria que prepare un programa para la celebración de la firma de la paz y el regreso de las tropas.

Han sido presentados varios proyectos, y los que se envíen serán admitidos hasta el 8 de abril.

OPINION DE VENIZELOS

PARIS, marzo 5 — El jefe del gabinete griego, señor Venizelos, contestando a una pregunta de "Le Matin", concerniente a las garantías que Francia debe exigir de Alemania, declaró que la neutralidad de la margen izquierda del Rhin, y aun una parte de la margen derecha, son de absoluta necesidad.

"Hay que impedir a Alemania, dijo, que conserve fuerzas militares y establecimientos que pueda emplear como bases futuras para agresiones".

COMPLOT DESCUBIERTO

PARIS, marzo 5 — Comunican de Lyon que, según una información procedente de Berna, la oficina de correspondencia checoeslovaca da cuenta de un complot descubierto con objeto de provocar desórdenes en la Moravia y la Bohemia alemana, y que tropas de línea habían sido enviadas cerca de la frontera.

Este complot debía también provocar sublevaciones en Praga, Brunn, Budwaies, Prestbourg y Techen. Numerosos espías fueron descubiertos en las ciudades de Bohemia, donde se presentaban como representantes de la agencia noticiosa Wolff.

ALEMANIA

EL MOVIMIENTO HUELGUISTA

COPENHAGUE, marzo 5—Comunican de Berlín que las tropas del gobierno ocuparon ayer el edificio del diario "Die Rote Fulme", sin encontrar resistencia, y arrestaron a su director, doctor Meyer.

NUEVA YORK, marzo 5—Un despacho de Berlín recibido por la Associated Press dice que el ministro de Guerra, señor Noske, adoptó enérgicas medidas, y es posible que fracase la huelga a consecuencia de la acción de los socialistas moderados, los que son contrarios al movimiento.

COPENHAGUE, marzo 5 — Anuncian de Alemania que el consejo de obreros aceptó la proposición de los comunistas, de declarar la huelga general.

COPENHAGUE, marzo 5—Telegrafían de Berlín que después de la adopción de la moción comunista en favor de la huelga general, estallaron desórdenes en los arrabales.

Los espartaquistas desean aterrorizar la ciudad como en el mes de enero, pero hallarán una resistencia insuperable por parte del gobierno.

AMSTERDAM, marzo 5—La condición general de Alemania continúa siendo caótica y crítica. En Berlín la huelga del personal de los diarios continúa; el único diario que aparece es el "Vorwaerts".

LONDRES, marzo 5 — Un despacho de Amsterdam, dice que según informaciones recibidas de Berlín, el gobierno confía en que pronto dominará completamente la situación, concentrando gran número de refuerzos militares.

En la actualidad, numerosísimas patrullas compuestas de grupos de veinte soldados cada una, recorren constantemente las calles de la capital.

Los radicales no han ofrecido serias resistencias para disolver sus manifestaciones ante la primera intimación de las fuerzas del orden. Se cree, por esta circunstancia que la huelga no se generalizará.

El jefe de las fuerzas populares y navales declaró que mantendrá el orden, pero el gobierno no tiene confianza en ese jefe, y vigila todos sus movimientos.

LONDRES, marzo 5 — Según informaciones recibidas de Berlín, vía Amsterdam, una diputación de la mayoría socialista se dirigió a Weimar para conferenciar con el gobierno, con relación a las huelgas; otra delegación representante de la comisión directiva del soviet, se dirigió hoy a ese mismo punto. Se cree que de la liberación conjunta con esos elementos, el gobierno podrá adoptar una resolución y hacer declaraciones que podrían poner fin al movimiento huelguista.

LONDRES, marzo 5 — Los diarios publican una información de Amsterdam anunciando que, según las últimas noticias recibidas, la situación en Alemania es muy grave; en la ciudad de Berlín los subterráneos y los tranvías no circulan a causa de la huelga, hubo numerosos choques; varias patrullas militares fueron atacadas, y a raíz del entrevero, hubo numerosos muertos y heridos. El gobierno ha enviado tropas a la capital, pero la actitud de éstas es insegura; los marinos se muestran hostiles al gobierno. La ley marcial quedó proclamada.

LA CRISIS DE LOS TRASPORTES

PARIS, marzo 5—Se anuncia que radiotelegramas procedentes de la estación alemana de Nauen, atribuyen las exigencias de la "Entente" a las crisis de trasportes, las cuales paralizan el movimiento económico del país, pero los diarios alemanes admiten que las crisis son debidas a que el pueblo se niega a trabajar. La "Vossiche Zeitung" dice que los términos del armisticio que obligan a los alemanes a entregar a las potencias aliadas una gran cantidad de material rodante, no es la causa real de la crisis de los trasportes y del material rodante, pues se debe entregar una cantidad igual a la sacada de los países invadidos. La interrupción en la producción debe cargar con la responsabilidad. Las reparaciones más urgentes no han sido ejecutadas, por ejemplo, el servicio de tranvías en Berlín ha sido suspendido porque la compañía no ha podido obtener las locomotoras indispensables.

NORTEAMERICANOS AGREDIDOS

NUEVA YORK, marzo 5 — Un despacho de Berlín recibido por la agencia International News Service anuncia que la muchedumbre intentó linchar en la plaza Alejandro a dos norteamericanos, que se cree ser agentes de la Cruz Roja y que iban en un automóvil de alquiler. La tropa rechazó a los agresores y puso en salvo a los norteamericanos.

El mismo despacho anuncia que se hizo fuego desde varias casas sobre la guardia blanca que venía de los suburbios del Norte, con artillería; tres soldados fueron muertos.

Las tropas del gobierno se atrincheran en la calle Kaiser Wilhelm con rieles y trozos de caños de las aguas corrientes.

FIDELIDAD DE HINDENBURG

LONDRES, marzo 5 — Informan los diarios, que en una entrevista con el mariscal Hindenburg, éste declaró que permanecía fiel, de corazón, a la monarquía y al viejo régimen prusiano.

INGLATERRA

CENSURA SUSPENDIDA

PARIS, marzo 5 — A consecuencia de las representaciones hechas por los funcionarios norteamericanos, el gobierno británico consintió en suspender toda la censura, en lo que se relaciona con los asuntos comerciales y todos los demás mensajes telegráficos eliminando así el gran obstáculo que existía para la reanudación de las relaciones comerciales entre Europa y América.

DEMOLICION DE NAVES ALEMANAS

LONDRES, marzo 5 — El gobierno ha aceptado la propuesta para la demolición de buques de una importante firma que se halla establecida en Middleborough, siéndole adjudicada la adquisición de siete de los más grandes submarinos anclados en Harwich, y de otro que se halla en el río Toes, quedando entendido que deberán ser desmontados completamente y vendidos como hierro viejo.

PARIS, marzo 5 — "Le Figaro", al comentar la demolición de los submarinos alemanes por orden del almirantazgo inglés, declara que el almirantazgo tiene derecho absoluto sobre 120 submarinos alemanes que han sido entregados, agregando que Francia debe tener los mismos derechos para vender o destruir 16 submarinos alemanes que se encuentran en puertos franceses.

ESTADOS UNIDOS

LOS LEGISLADORES Y WILSON

NUEVA YORK, marzo 5 — Todos los corresponsales en Wáshington se extienden largamente sobre la lucha iniciada entre los legisladores y Wilson, que ha marcado la expiración del 65.º congreso norteamericano. Ponen de relieve que los proyectos rechazados por los senadores son de un carácter tan importante, que antiguamente no hubiesen dejado de ser materia como para imponer una sesión extraordinaria. Un grupo de senadores ha firmado ya un compromiso para oponerse al proyecto de la sociedad de las naciones, pues la ratificación del tratado exige los dos tercios de los votos del Senado.

Los republicanos comentaron la actitud del presidente Wilson, y recordaron que él mismo declaró antes de su partida para Europa, que podía muy bien seguir la conferencia, y simultáneamente quedar en contacto continuo con Wáshington. Parece dudoso que Wilson pueda hacer ceder al nuevo congreso, a menos, como lo espera, que la opinión pública, ejerza una presión irresistible en favor de la sociedad de las naciones.

CONCESION DE INDULTOS

WASHINGTON, marzo 5 — El presidente Wilson indultó a cincuenta personas que habían sido condenadas por espionaje, en casos no intencionales, o cuyas condenas no eran excesivas.

PARTIDA DE Mr. WILSON

NUEVA YORK, marzo 5—La partida del presidente Wilson para Europa tuvo lugar muy sencillamente, de los antiguos diques alemanes trasformados en embarcaderos militares. No había otras personas en los diques que algunos fotógrafos y periodistas.

El presidente que se hallaba a bordo desde media noche, subió al puente algunos minutos antes de la partida, acompañado solamente por la señora Wilson.

Conversó amistosamente con los oficiales. Parecía hallarse descansado, dispuesto y feliz. Sonrió a los fotógrafos. El buque zarpó a las 8.15 a. m. y en ese momento las fanfarras navales ejecutaron el himno nacional, oyéndose una salva de 21 cañonazos.

WASHINGTON, marzo 5 — El presidente Wilson, su esposa y los personajes que le acompañan en su viaje a París, se embarcaron ayer a medianoche en el "George Wáshington", el que zarpó hoy a las ocho y cuarto de la mañana.

El presidente y Mr. Wilson se despidieron agitando sus pañuelos, y cuando el "George Wáshington" llegó al bajo Hudson, la banda de música del buque trasporte "Great Northern" tocó el himno Star spangled Banner".

El buque abandonó el puerto escoltado por destróyers y el presidente pudo ver personalmente los efectos de la huelga, porque el trabajo estaba completamente paralizado.

ACTITUD DE Mr. WILSON

NUEVA YORK, marzo 5—El presidente Wilson se negó ayer a recibir en audiencia a una delegación irlandesa, y declaró que la recibiría sólo si era eliminado de la misma el juez Cohalan, cuyo nombre figura en la correspondencia del conde Bernstorff.

BELGICA

TERRIBLE ACCIDENTE FERROVIARIO

LONDRES, marzo 5—Un radiotelegrama recibido por el almirantazgo, anuncia que perecieron ahogados más de dos mil alemanes, hombres y mujeres, que regresaban en un tren especial de Zeebrugge, donde visitaron el cementerio de soldados alemanes. El tren cayó a un canal por no haberse dado cuenta el conductor de que estaba abierto un puente que debía pasar.

AUSTRIA - HUNGRIA

LA ACUSACION CONTRA LOS PRINCIPES

LONDRES, marzo 5—Los diarios publican un despacho de Viena confirmando que cierto número de socialistas firmaron una comunicación dirigida al procurador general, pidiendo se formule la acusación contra la archiduquesa Isabel, esposa del archiduque Federico, ex generalísimo de los ejércitos austriacos, contra la archiduquesa Gabriela, su hija, y contra los miembros de la familia de los Hapsburgos acusados de conspiración para derribar la república de Austria alemana y restaurar la monarquía.

CONFERENCIA DE LA PAZ

EN EL CONSEJO SUPREMO DE LA GUERRA--LABOR DE LAS DIVERSAS COMISIONES

SOBRE LA LEGISLACION OBRERA INTERNACIONAL

COMUNICADOS OFICIALES

PARIS, marzo 5 — El consejo de las cinco grandes potencias aliadas, sesionó ayer, bajo la presidencia de M. Clemenceau. Asistió el mariscal Foch.

La orden del día comprendía la discusión del informe del mariscal sobre las cláusulas militares, navales y aéreas que se incluirán en la convención definitiva del armisticio, impuesto a Alemania. Antes de iniciarse la discusión propiamente dicha, sobre el largo informe, que fué distribuido el viernes por la noche a los plenipotenciarios, el consejo supremo pidió al mariscal Foch que coordinara los proyectos de las tres comisiones militar, naval y aérea. Por otra parte, pareció oportuno no tocar el importante problema durante la ausencia del primer ministro británico, que es esperado el miércoles en París. El consejo superior empezará la discusión verdadera del armisticio, el jueves próximo. La conferencia oirá el miércoles a los delegados de Marruecos.

PARIS, marzo 5—El consejo supremo de guerra no se reunió ayer, pero resolvió reunirse hoy y examinar la situación de Bohemia, que considera de especial importancia.

Se sabe que agentes bolshevikis están trabajando en Bavaria y tratan de extender su propaganda a Bohemia.

La mayor parte de las comisiones tienen muy adelantados sus trabajos y es probable que sus informes estén listos para ser examinados hacia el 1? del corriente mes, día de la llegada del presidente Wilson. Es casi posible que la conferencia celebre cuatro sesiones plenarias antes del 21 del presente mes.

LONDRES, marzo 5 — Un comunicado oficial sobre la conferencia de la paz, dice que la comisión que se ocupa del asunto checoeslovaco, celebró ayer una reunión bajo la presidencia de M. Jules Cambón.

Durante la citada sesión fué examinado el asunto de la frontera de Eslovaquia.

PARIS, marzo 5 — Un comunicado oficial anuncia que en la sesión del consejo supremo de guerra, el presidente llamó la atención sobre diferentes cuestiones relacionadas con el programa de las próximas sesiones.

En seguida se discutió la cuestión de los socorros a Austria-Hungría.

El señor Gvosdenvitch, ministro de Montenegro en Wáshington, presentó luego en nombre del rey Nicolás los puntos de vista del gobierno real acerca de la situación y del porvenir de Montenegro.

La próxima sesión se celebrará mañana jueves, a las 3 de la tarde.

LA LABOR DE LAS COMISIONES

PARIS, marzo 5 — "Le Temps" dice que en ciertos círculos de la conferencia parecían estimar esta mañana que mientras tanto se tomara una decisión respecto de las cláusulas militares y navales, no habría inconveniente en abordar otros grandes problemas, tales como el de las fronteras occidentales de Alemania.

Se hacía observar que este procedimiento permitiría evitar una pérdida de tiempo, y por otra parte, sería necesario reservar las decisiones de fondo hasta el regreso del presidente Wilson.

LONDRES, marzo 5 — La primera subcomisión interaliada de puertos, vías marítimas y ferrocarriles, se reunió ayer y estudió el proyecto final concerniente a la libertad de tránsito sometido por las delegaciones británica y norteamericana.

PARIS, marzo 5—El consejo de los diez no celebró sesión ayer, pero se reunieron varias comisiones.

La comisión de asuntos griegos terminó sus trabajos por la noche. La comisión de asuntos rumanos y la mayoría de las comisiones redactan sus informes que entregarán el día 8 del actual.

El consejo de los diez oirá hoy al representante del rey de Montenegro y arreglará, igualmente varias cuestiones secundarias.

LA LEGISLACION OBRERA

LONDRES, marzo 5—Informaciones recibidas de París indican que la comisión que estudia el problema de la legislación obrera internacional, llegó a un acuerdo acerca de los siguientes puntos:

Los obreros tendrán el derecho de formar asociaciones y unirlas a las de otros países.

Todos los países deberán adoptar el sistema del seguro contra la desocupación y los gobiernos tendrán que asegurar a los obreros contra los accidentes del trabajo.

Se adoptarán leyes especiales para la protección de los marineros.

En cuanto al problema de la inmigración, la comisión llegó a la conclusión de que ningún país debe prohibir la inmigración en general, pero reconoce a cada gobierno el derecho de restringirla temporalmente en períodos de depresión económica o por causas de salud pública. Cada gobierno tendrá también el derecho de exigir que los inmigrantes tengan cierto grado de instrucción.

LONDRES, marzo 5—El corresponsal en París del "Daily Telegraph" comunica que la comisión de legislación obrera de la conferencia de la paz, aprobó los principales puntos del proyecto presentado por la delegación británica, introduciendo sólo algunas pequeñas modificaciones.

Los principales puntos del proyecto son los siguientes:

El sábado será medio feriado en todos los países, y los obreros deberán tener un descanso continuo de a lo menos treinta y seis horas por semana. En cuanto a las horas de trabajo, no podrán exceder de ocho por día, menos en los trabajos peligrosos.

Las mujeres no podrán trabajar cuatro semanas antes del alumbramiento y seis semanas después. En todos los países deberá adoptarse un sistema de seguros de la maternidad. En caso de alumbramiento, la mujer deberá recibir, a lo menos, una indemnización igual a la que se le pague en caso de enfermedad.

Las mujeres deberán recibir los mismos salarios que los hombres cuando efectúan los mismos trabajos.

Se prohibirá el empleo de materias venenosas en las industrias, cuando es posible reemplazarlas por otras inofensivas.

REIVINDICACIONES DINAMARQUESAS

PARIS, marzo 5 — Los miembros de la misión dinamarquesa llegados a esta capital hicieron a los periodistas la declaración siguiente:

"La crisis que existe actualmente en la política interior de Dinamarca no tiene nada que ver con la actitud de Dinamarca frente a la cuestión de Schleswig, que no cambia en nada.

"Esta es la expresión de la armonía que reina en la nación en el momento en que la victoria de los aliados le permite esperar la realización del deseo de reintegrar al seno de la madre patria los habitantes de Schleswig, cuya nacionalidad dinamarquesa es un deseo abrigado desde 1864 por todos los dinamarqueses. El pueblo sabe que el cumplimiento de esta esperanza nacional se ha hecho posible por la victoria de los principios de la justicia y del derecho de los pueblos de disponer de ellos mismos, que son los principios que la conferencia de la paz ha tomado por base para la decisión de la suerte de los pueblos.

"Los delegados dinamarqueses tienen plena confianza y la firme esperanza de que los representantes de las naciones reunidos en la conferencia de la paz, sabrán resolver el problema con ese espíritu, y hacer cesar los sufrimientos que tienen que pasar los habitantes de Schleswig, desde su separación del parlamento dinamarqués. Se han unido a la delegación cuatro representantes de Schleswig, cuya suerte está siempre en juego.

El pueblo dinamarqués, tanto del reino como de Schleswig, se une para hacer votos para que se tome una decisión, por medio de una votación libre que tenga por base el derecho de los pueblos de disponer de ellos mismos.

Se tiene en Dinamarca una confianza absoluta en que la conferencia asegurará una solución, procurando el cumplimiento del ardiente deseo dinamarqués.

NUEVA YORK, marzo 5 — Telegrafían de París a la Associated Press que llegaron el martes a dicha capital los delegados dinamarqueses para presentar las reclamaciones dinamarquesas con respecto al Slechowig.

"Le Temps" fué informado por uno de ellos que la actual crisis ministerial danesa no está de ningún modo relacionada con esas reclamaciones.

Forman parte de la delegación el ex primer ministro señor Neergard y los senadores Alex Pess y Bramsen.

INFORMACION ESPECIAL PARA "LA PRENSA"

PARIS, marzo 5 — Todos los diarios habían anunciado que ésta sería la gran semana de las tareas de la conferencia; pero algunos diarios más liberales al conceder tiempo para la preparación de los grandes resultados, anuncian que se tratará de una gran quincena. En vez de sincero y poco sustancioso material, llenan las columnas de sus editoriales con lamentaciones más o menos justificadas acerca del laconismo de los comunicados, que, a la verdad, no dan la impresión de que se está realizando mucho trabajo.

"Todo cuanto pueden decir los corresponsales al respecto sólo podrán ser conjeturas, que llevan consigo peligros, tales como las medidas adoptadas contra "L'Information", cuya suspensión, sin embargo, será probablemente de corta duración.

"El aplazamiento de las sesiones de la conferencia hasta el miércoles se debe a la imposibilidad en que estuvo Mr. Lloyd George de venir a París hasta la noche de ese día.

"Por la tarde la comisión reservará su tiempo a la discusión de la cuestión montenegrina.

"Los delegados británicos no están provistos de plenos poderes como los que otorgó el presidente Wilson a los delegados norteamericanos. Telefonean a Londres frecuentemente; pero este medio de consulta es insuficiente cuando están en debate asuntos trascendentales, de modo que se ven obligados a esperar la presencia del primer ministro.

"Interrogué a un delegado acerca del programa de tareas. Me dijo que se admite corrientemente que el presidente Wilson se hallará en Brest el 13 del corriente, que los preliminares de la paz estarán listos el 25, y que los plenipotenciarios alemanes serán convocados el 1.º de abril.

Pero agregó que es difícil en estos tiempos y en estas conferencias desempeñar el papel de profeta. Sin duda alguna, las tareas están mucho más adelantadas de lo que imagina el público generalmente. Con la llegada de Wilson las cosas se encaminarán suavemente hacia una terminación feliz, pero debe procederse con mucha cautela al anticipar fechas, si se tiene interés a la exactitud. —DEFRANCE.

UN TELEGRAMA DE WILSON

PARIS, marzo 5—Se recibió un telegrama del presidente Wilson, quien manifiesta la convicción de que la gran mayoría del pueblo norteamericano apoya el proyecto de la liga de las naciones.

RECLAMACION DE LAS PEQUEÑAS POTENCIAS

PARIS, marzo 5—A raíz de una reunión celebrada en casa del señor Pessoa, a la que asistían representantes de todas las pequeñas potencias, quedó decidido hacer una reclamación para que las pequeñas potencias tengan en el seno de las comisiones de la conferencia de la paz, un número igual de delegados que las grandes potencias.

PARIS, marzo 5 — Todos los diarios se ocupan de la protesta de las potencias sudamericanas reclamando que se aumente el número de delegados en las distintas comisiones de la conferencia de la paz.

"L'Echo de Paris", el cual califica lo sucedido de "pequeño golpe de Estado", dice que a fin de impedir las grandes potencias que se redujera a cinco miembros la representación de las pequeñas naciones, los delegados de éstas últimas fueron designados por orden alfabético, y, junto con "Le Matin" y "Le Gaulois", afirma que el consejo de las grandes potencias mantendrá su decisión.

LOS ASUNTOS BELGAS

PARIS, marzo 5—La comisión encargada de estudiar los asuntos belgas llegó a una solución en lo referente a la revisión del tratado de 1839, que puso fin a la guerra entre Bélgica y Holanda, y presentará un informe al respecto al consejo supremo interaliado.

LOS PLENIPOTENCIARIOS ALEMANES

NUEVA YORK, marzo 5 — Un corresponsal norteamericano en París, telegrafía:

"Tengo noticia de que los plenipotenciarios alemanes serán llamados a esta capital, para recibir las condiciones preliminares de la paz dentro de la semana o de los diez días que seguirán al regreso de Mr. Wilson.

"Las condiciones del tratado que se prepara con Alemania por separado han sido preparadas hasta aquellos puntos en que es de suponer que se obtendría la aprobación formal de Mr. Wilson, Mr. Lloyd George y el señor Orlando, en un tiempo notablemente corto, después de iniciar la discusión de sus términos.

"En cuanto al programa de las negociaciones con los delegados alemanes, aún no ha sido preparado, pero se supone que los emisarios del enemigo serán llevados en primer término a Versalles, para recibir la cláusula del tratado, y después que el gobierno alemán haya ratificado el tratado, los delegados enemigos vendrían a Versalles por segunda vez, para la firma del pacto.

"Es probable que solamente un comité especial reciba a los emisarios alemanes en su primera visita, y que se convoque luego a la conferencia de la paz a sesión plenaria, para firmar la paz."

LA REGION DE LIMBURGO

PARIS, marzo 5 — Respecto de las reivindicaciones de Bélgica, en lo que se relaciona con la región de Limburgo, se sabe que la solución de la cuestión territorial se encuentra bajo examen, habiéndose declarado que ha quedado propuesto que Holanda recibirá como compensación, el Gelderland alemán, antiguo ducado situado en la margen izquierda del Ems, y el Friesland, oriental. Se cree que esta base encontrará un acuerdo aceptable por ambas partes.

EL "RE VITTORIO"

GENOVA, marzo 5—Con el vapor "Re Vittorio" regresarán a Buenos Aires quince ex oficiales y 86 soldados italianos licenciados.

INFORMACIONES COMERCIALES

BALANCE BANCARIO

BANCO IMPERIAL ALEMAN

BERLIN, marzo 5 — El balance del Banco Imperial Alemán correspondiente a la semana que terminó el 22 de febrero, arroja las siguientes diferencias, comparado con el de la semana precedente:

La existencia de plata, disminuyó en 1.739.000 marcos.

La existencia de oro disminuyó en 2.174.000 marcos.

Los bonos de tesorería en poder del Banco disminuyeron en 25.362.000 marcos.

Los documentos de otros Bancos en poder del establecimiento aumentaron en 538.000 marcos.

Los anticipos hechos por el Banco tuvieron una disminución de marcos 1.759.202.000.

Las inversiones hechas por el establecimiento aumentaron en marcos 2.521.000.

El total de títulos de diversa índole en poder del Banco tuvo una disminución de 5.383.000 marcos.

Los billetes en circulación disminuyeron en 361.860.000 marcos.

Los depósitos generales disminuyeron en 13.594.000 marcos.

El encaje de oro alcanza a marcos 2.247.500.000.

ACCIONES DE BANCOS ARGENTINOS

LONDRES, marzo 5—En el Stock Exchange fueron cotizadas las acciones de los Bancos argentinos como sigue: Banco de Londres y Brasil, 30; Banco Británico, a 21, y Banco Anglo Sudamericano 10.

PRECIOS Y COTIZACIONES

TITULOS Y ACCIONES

LONDRES, marzo 5—

Títulos prov. B. A. 55.
Empréstito arg. 4 o|o 72.
Id id de 4 1|2 o|o 86.
Id id 1909, de 5 o|o 88.
Id id 1886, 5 o|o 95.
Obras de Salubridad 5 o|o 96.
F. C. Sud, ordinarias, 68 1|2.
F. C. Oeste, ordinarias 69 3|4.
F. C. C. Arg. ordinarias 60 1|4.
F. C. B. A. al P. ordinarias, 55 1|8.
Descuento oficial, 5 o|o.
Compañía Harrods, 54|.
Comp. Smithfield 32|6.
Riotinto 62| 1|4.
Nelson Brothers 40|6.
Banco Brit. de la A. del Sur 10.
Consolidados británicos 58 1|2.
F. C. Sud, ordinarias, 68 1|4.
F. C. Oeste, ordinarias, 69 1|4.
F. C. C. Arg., ordinarias, 59 7|8.
Comp. de Hierros y Aceros, 15|9.

PARIS, marzo 5—

Renta francesa 63.70.
Empréstito de guerra 5 o|o. 90.15.
Deuda consolidada 67.90.
Descuento oficial 5 o|o.

BERLIN, marzo 5—

Descuento oficial 5 o|o.

GENOVA, marzo 5—

Renta italiana 81.40.
Consolidados 87.55.

CAMBIOS

NUEVA YORK, marzo 5—

La libra esterlina, dólares 4.76 3|4.
Id por cable, id 4.76 1|2.
Id a 90 días, 4.73 1|2.
El dólar sobre París frs. 5.46.87.50.
Id a 90 días, frs. 5.45.12.50.
Id sobre Bs. As. 0.98.
Cambio sobre Holanda, 41.
Id por cable id 41 1|4.
Id sobre Suiza frs. 4.91.
Id por cable id 4.87.
Corona Estocolmo, cts. 27.90.
Id Cristianía, cts. 27.10.
Id Copenhague, cts. 25.85.
Peseta española cts. 20.85.
Id por cable, 21.

LISBOA, marzo 5—

Cambio del oro 73.

SANTIAGO DE CHILE, marzo 5—

El peso papel c|ban. 9 1|32.
El peso papel c|comercial 9.
Oro. 115.
Papel argentino 2.56 1|2.

MONTEVIDEO, marzo 5—

Cambio s|Bs. Aires, girador 8.60.
Id id tomador 9.60.
Peso argentino oro 0.36.75
Deuda consolidada 67.90.
Título serie S. 97.80.
Id id Q. 98.70.

RIO DE JANEIRO, marzo 5—

Cambio s|Bs. Aires 1.760.

OTROS PRODUCTOS

LONDRES, marzo 5—

Cobre cont. ton. lbs. est. 74|5.
Id a 90 días, ton. lbs. est. 70.5.
Estaño cont. id id lbs. est. 230.10.
Id a 90 días id id 222.10.
Plomo id 28.
Cinc id 23.10.

NUEVA YORK, marzo 5—

Cobre libra id 14 3|4.
Hierro, 31.
Estaño, libra cts. 6.30.
Plomo, id id 5.30.

MERCADOS DE ALGODON

NUEVA YORK, marzo 5—

Algodón para febrero, lbs. cts. 22.92.
Id para marzo 22.32.
Id para mayo 21.32.
Id para agosto 20.20.

LIVERPOOL, marzo 5—

Algodón para febrero lbs. pen. 16.01.
Id para mayo 15.19.
Id para junio, 13.76.
Id para agosto 13.62.
Se vendieron en el día 3.000 pacas algodón.

ESPAÑA

CAMPAÑA SOCIALISTA

Importantes cuestiones

MADRID, marzo 5 — Los elementos socialistas de esta capital han resuelto iniciar en breve una activa campaña de propaganda en todas las provincias, por medio de mitines y manifestaciones públicas, con objeto de conseguir que el gobierno resuelva importantes cuestiones que afectan principalmente al elemento obrero.

En los mitines se aprobarán conclusiones que comprenderán, según los propósitos de los organizadores, los siguientes asuntos:

Abaratamiento de las subsistencias, mediante disposiciones especiales contra los acaparadores; fomento del trabajo; derogación del decreto últimamente dictado, por el cual se autorizó el aumento de las tarifas ferroviarias; derogación de las disposiciones que fijan la tasa del carbón, del hierro y de los materiales de construcción; prohibición de las exportaciones de artículos de primera necesidad; establecimiento de panaderías y carnicerías municipales; reconocimiento de sociedades obreras; construcción de obras públicas, especialmente de irrigación y de vialidad; leyes protectoras para las cooperativas; reparto entre los obreros agrícolas de los terrenos incultos del Estado y de los ayuntamientos, y construcción de los ferrocarriles de Madrid a Valencia y de Algeciras a la frontera francesa.

Confían los elementos socialistas en que muchas de estas cuestiones serán resueltas rápidamente por el gobierno, pues forman parte del plan que tiene el jefe del gabinete.

EL TRIGO DE LA ARGENTINA

Facilidades para el trasporte

MADRID, marzo 5 — Anúnciase que el encargado de negocios de la Argentina, señor Levillier, celebró una entrevista con el ministro de Abastecimientos, señor Rodríguez, a quien manifestó que el gobierno argentino está dispuesto a dar toda clase de facilidades para despachar con la mayor urgencia los buques requisados por el gobierno español y enviados a aquella República para el trasporte de trigo.

El ministro de Abastecimientos agradeció las facilidades ofrecidas, y convino con el señor Levillier en que los buques alemanes, de que se incautó el gobierno español, zarparán para Buenos Aires, comprometiéndose el gobierno argentino a despacharlos con preferencia. De este modo quedará de manifiesto el deseo de las autoridades argentinas de ayudar a resolver el problema de las subsistencias en España.

En el corriente mes saldrán para Buenos Aires vapores con un tonelaje total de 20.000 toneladas, y poco después zarparán otros buques.

Por su parte, el ministro de Abastecimientos ha destinado para que hagan el viaje a la Argentina vapores del Cantábrico y del Mediterráneo, los cuales recogerán en dichos puertos los cargamentos destinados a aquella República.

ECOS DE LOS DESORDENES EN MADRID

La actitud de los comerciantes

MADRID, marzo 5 — El juez especial que instruye los sumarios por los sucesos desarrollados en esta capital el viernes pasado, ha elevado a prisión las detenciones provisionales [illegible]

SUS CORRESPONSALES PERMANENTES, DE GUERRA, ENVIADOS ESPECIALES Y AGENCIAS NOTICIOSAS

tervenido en los saqueos de casas de comercio.

Ayer continuaron los registros domiciliarios, y la policía secuestró muchos artículos tomados por los amotinados en los establecimientos que asaltaron.

Se publicó hoy un bando anunciando que los procesos incoados contra los autores de los asaltos a establecimientos comerciales, pasarán a la jurisdicción ordinaria de justicia, en vez de la jurisdicción militar. Otro bando, firmado por el general Aguilera, expresa el reconocimiento y gratitud al vecindario de esta capital, por las pruebas de sensatez dadas durante el corto período que estuvo en vigor el estado de sitio.

Hoy falleció uno de los heridos durante los choques con la policía. La mayoría de los heridos mejoran rápidamente.

El número de detenidos pasa de 400; pero de éstos muchos parece que no han tenido intervención directa en los asaltos a casas de comercio.

MADRID, marzo 5 — Se verificó hoy una nueva reunión de comerciantes e industriales damnificados por la muchedumbre durante los sucesos del pasado viernes.

Después de exponer los perjuicios sufridos se acordó conceder al gobierno una semana de plazo para que indemnice a los comerciantes, y en caso de que no lo haga adoptar resoluciones enérgicas.

Los comerciantes acordaron también solicitar del rey la dimisión del gobierno y la destitución del director de seguridad.

Según los cálculos hechos, las indemnizaciones ascenderían a dos millones de pesetas.

Anúnciase que los comerciantes celebrarán una nueva reunión mañana.

Esta tarde fueron puestos en libertad diez de los detenidos el día 28 del mes pasado.

MOVIMIENTOS HUELGUISTAS

En Córdoba y Barcelona

MADRID, marzo 5—Informaciones de Córdoba anuncian que en la reunión celebrada anoche por las sociedades obreras federadas, se resolvió declarar la huelga general, que se iniciará mañana.

El colegio médico ha acordado negar toda cooperación en los servicios oficiales desde el momento en que los obreros inicien el paro.

Durante el día de hoy llegaron marineros y técnicos de la armada para encargarse de los trabajos en las fábricas de luz eléctrica y de otras destinadas a servicios públicos.

Comunican de Barcelona que el conflicto obrero de las fábricas de luz eléctrica y de gas, y el provocado por los obreros de las aguas, adquieren gravedad. Los huelguistas han roto las negociaciones con los delegados del gobierno.

Los patrones declaran que la actitud de los trabajadores obedece a fines revolucionarios.

El subsecretario del ministerio de la Gobernación manifestó esta tarde a los periodistas que las informaciones llegadas de Barcelona acusaban tranquilidad, a pesar de notarse entre el elemento obrero bastante agitación.

Propaganda política aplazada

MADRID, marzo 5 — Comunican de Barcelona que a consecuencia de la situación reinante en aquella ciudad, con motivo de las huelgas, los elementos republicanos han aplazado la propaganda política anunciada.

Los nacionalistas andaluces

MADRID, marzo 5 — Informaciones de varias provincias andaluzas, respecto a la propaganda regionalista, indican que entre los elementos nacionalistas de aquella región han surgido divergencias.

Versan éstas principalmente sobre apreciaciones respecto a la extensión de la autonomía regional.

Los concejales mauristas

MADRID, marzo 5 — La dimisión de los concejales mauristas, a causa de la actitud del gobierno y del ayuntamiento respecto al problema de los víveres, continúa siendo objeto de diversos comentarios en los círculos políticos de esta capital.

El conde de Romanones

MADRID, marzo 5 — El jefe del gabinete pasó el día de hoy, en el campo. Por teléfono tuvo noticias de las informaciones oficiales respecto a la situación en Barcelona.

Pueblo amotinado — Linchamiento de un vecino

MADRID, marzo 5 — Telegrafían de Badajoz que en Villanueva del Fresno, pueblo de aquella provincia, se produjo ayer un suceso sangriento que ha causado penosa impresión.

El vecino Emilio López había sido procesado por considerársele asesino del marido de su amante, hecho que ocurrió en 1914. La audiencia de lo criminal, en juicio por jurado, absolvió al procesado, el cual regresó al pueblo en automóvil.

Los vecinos, que no consideraron justo el fallo del tribunal, se amotinaron y esperaron a López a la entrada del pueblo.

Cuando descendió del automóvil cercaron a López y a pedradas, palos y puñaladas le dieron muerte, sin que la intervención de la fuerza pública pudiera impedir el sangriento suceso.

Campaña de una Cámara de Comercio

MADRID, marzo 5—La Cámara de Comercio de esta capital anuncia que en breve iniciará una enérgica campaña de propaganda para conseguir la rebaja de los trasportes, el cumplimiento de las disposiciones sobre la tasa de algunos artículos y la prohibición de exportar determinados productos.

La exportación de aceites

MADRID, marzo 5—Los diarios de esta capital protestan enérgicamente contra la autorización dada por el gobierno para exportar aceites.

Dicen que durante los meses de enero y febrero se ha autorizado la salida de catorce millones de kilógramos de aceite, mientras que en el mercado interno dicho producto se ha encarecido considerablemente.

Excitan al gobierno a adoptar medidas para impedir tal anomalía.

Cuestiones internacionales

MADRID, marzo 5—Anúnciase que el gobierno ha recibido del extranjero telegramas de excepcional importancia.

Dícese que están relacionados con cuestiones internacionales y que serán sometidos a detenido estudio en un consejo de ministros que se celebrará mañana.

SERBIA

PROXIMA ABDICACION DEL REY

ROMA, marzo 5 — Comunican de Fiume a "L'Idea Nazionale", que informaciones recibidas de Belgrado indican que el príncipe Alejandro de Serbia sucederá, en breve, en el trono, al rey Pedro, quien abdicará la corona en su favor.

SAN SALVADOR

EL NUEVO GABINETE

NUEVA YORK, marzo 5 — Anuncian de San Salvador que el nuevo gabinete quedó constituído en la forma siguiente:

Ministro de Relaciones Exteriores, doctor Juan Francisco Paredes; Interior, doctor Miguel Tomás Molina; Hacienda, José Suay; Guerra, doctor Pío Romero.

EL PROYECTO DE LA LIGA DE LAS NACIONES

GRAN ASAMBLEA EN LA OPERA METROPOLITANA EN NUEVA YORK

UN IMPORTANTE DISCURSO DEL PRESIDENTE WILSON

LOS FUNDAMENTOS Y PROPOSITOS DE LA LIGA

EL APOYO DEL PUEBLO NORTEAMERICANO

NUEVA YORK, marzo 5—El presidente Wilson pronunció un discurso el martes por la noche en el Metropolitan Opera House ante una sala repleta. Entre el público se hallaban numerosas figuras políticas, personalidades de la finanza y del gran comercio, intelectuales, y miembros de la alta sociedad.

Asistieron también un público enorme y mucho elemento femenino.

El presidente Wilson fué larga y ruidosamente aplaudido cuando se presentó en el escenario dando el brazo al ex presidente Taft, quien pronunció primeramente un discurso explicando extensamente la constitución de la sociedad de las naciones, en que hizo resaltar muy extensamente todas las características del convenio de la liga de las naciones, y se adhirió a dicho convenio en su nombre y en nombre de la liga para fomentar la paz, organización de que es presidente Mr. Taft.

Señaló, además el carácter pacífico de sus sanciones que se apoyan fuertemente en el hecho de que ninguna nación está obligada a entrar en guerra con un delincuente, salvo por su libre consentimiento. El discurso estuvo salpicado de salidas espirituales que mantuvieron al auditorio en hilaridad, siendo Mr. Taft frecuentemente interrumpido por nutridos aplausos. Al finalizar su discurso, el orador fué objeto de una calurosa ovación.

A continuación habló Mr. Wilson quien lo hizo con voz clara, sin énfasis, con gran convicción, y por momentos con una emoción profunda. El auditorio interrumpió con sus aplausos varias veces el discurso, pero no se entregó a ninguna demostración ruidosa. Escuchó con atención recogida, observando en ciertos pasajes del discurso un silencio casi religioso.

Pareció vivamente impresionado por la sinceridad manifiesta de las palabras del presidente.

NUEVA YORK, marzo 5—En el mitin colosal celebrado ayer en el teatro de la Opera Metropolitana de esta ciudad, el presidente Wilson, en vísperas de regresar a Europa, pronunció el siguiente discurso:

"Conciudadanos:

"Aceptemos la intimación del aire que acaba de ejecutarse ("Over there"—Allá lejos). No regresaré mientras "allá lejos" no esté todo terminado. Y ruego a Dios, en interés de la paz y del mundo que esto pueda ser pronto.

"Lo primero que diré al pueblo del otro lado del mar será que una mayoría aplastadora del pueblo norteamericano es favorable a la liga de las naciones.

"Sé que esto es cierto y he tenido de ello inequívocas indicaciones de todas partes del país, y las voces que me llegaban eran sinceras en todos los casos.

"Me considero afortunado al hablar aquí en circunstancias desusadas y en esta noche. Tengo la satisfacción de asociarme con Mr. Taft en esta gran causa. Ha desplegado una elevación de espíritu y una devoción al servicio público que supera a todo elogio.

"Y tengo tanta mayor satisfacción cuanto que esto demuestra que no se trata aquí de una cuestión partidista. Ningún partido tiene derecho de apropiarse esta cuestión y ningún partido andando el tiempo, se atreverá a oponerse.

"Hemos escuchado una exposición tan clara y tan admirable de muchas de las principales características del propuesto convenio de la liga de las naciones, que tal vez no sea necesario que yo discuta en forma particular el contenido de ese documento. Trataré más bien de deciros cómo ha sido establecido. No sé si alguna vez he recibido mayores impresiones que cuando he asistido a las conferencias de la comisión establecida por la conferencia de la paz para redactar el convenio de la liga de las naciones. Representantes de catorce naciones tomaban asiento en torno de aquella mesa—no eran hombres jóvenes, ni inexperimentados en la política del mundo; y la influencia alentadora de cada sesión residía en la unanimidad del propósito de todos aquellos hombres de llegar a un acuerdo, y a un acuerdo eficazmente viable y práctico con respecto a esta liga de todo el mundo civilizado.

"Había convicción en aquel impulso; había convicción de más de una índole; había la convicción de que esa empresa debía realizarse; había también la convicción de que ninguno de los que allí estaban se atrevería a regresar a su país para confesar que no había tratado de realizarla.

"Mr. Taft os ha expuesto el cuadro de lo que significaría el fracaso de este gran propósito. Hemos oído durante todos estos terribles meses pasados durante los cuales se prolongó esta agonía de la guerra, cuáles eran los siniestros propósitos de los imperios centrales, y hemos visto mapas del desarrollo que querían dar a sus conquistas. ¿Por dónde pasaban las principales líneas de ese mapa, esa línea central que acostumbrábamos llamar la línea de Bremen a Bagdad? Pasaba por esas mismas regiones sobre las cuales Mr. Taft ha llamado vuestra atención; pero pasaban por ellas a través del Imperio Unido de Austria-Hungría cuya integridad se había comprometido Alemania a respetar, pues su aliada se hallaba en la ruta de esa línea de sus conquistas; y también el imperio turco, cuyos intereses protestaba Alemania tratar como los propios, se hallaba en el camino directo que esta última tenía la intención de recorrer.

"Pues bien, ahora, ¿qué ha ocurrido? El imperio austro-húngaro se ha deshecho en pedazos, y el imperio turco ha desaparecido y las naciones que han alcanzado este gran resultado—porque es un resultado libertador—son ahora responsables como síndicos de lo que perteneció a esas grandes naciones.

LA LIGA DE LAS NACIONES

"Y no solamente tendríais pueblos débiles en esa ruta, sino que tendríais naciones en las cuales podría plantarse esa antigua semilla venenosa de las intrigas, con la certeza de que la cosecha sería abundante; y una de las cosas que la liga de las naciones tiene el propósito de vigilar es el manejo de las intrigas. La intriga no puede resistir a la publicidad, y si la liga de las naciones no fuese otra cosa que una gran sociedad de amplia discusión, daría muerte a la intriga. Una de las estipulaciones de este convenio dispone que es derecho amistoso de cualquiera de las naciones pertenecientes a la liga llamar la atención sobre todo lo que le parezca llamado a perturbar la paz del mundo, cualquiera que sea el lugar en que el hecho se produzca. No hay asunto que afecte a la paz del mundo que pueda quedar libre de investigación y de discusión, y creo que todos los que aquí están presentes convendrán conmigo, que Alemania no habría iniciado jamás la guerra si hubiese permitido que el mundo discutiese su agresión contra Serbia, siquiera durante una semana. El Foreign Office de la Gran Bretaña pidió con insistencia un plazo de uno o dos días, para que los representantes de las naciones europeas pudiesen conferenciar y discutir las posibilidades de arreglo. Alemania no se atrevió a dar un solo día de plazo para discutir. Ya sabéis lo que ocurrió.

"En cuanto el mundo se dió cuenta de que un bandido andaba suelto, las naciones comenzaron una por una a unirse contra él. Sabemos con toda certeza que si Alemania hubiese pensado que la Gran Bretaña intervendría en favor de Francia y de Rusia, jamás habría arriesgado la empresa, y la liga de las naciones está llamada a servir de aviso a todas las naciones bandoleras de que no sólo la Gran Bretaña, sino también los Estados Unidos y el resto del mundo intervendrán para poner en jaque empresas de esta índole. Así, pues, la liga de las naciones no es ni más ni menos que un pacto por el cual el mundo se compromete a que sostendrá siempre los principios que ahora ha vindicado mediante la sangre más preciosa que jamás se derramó.

"Los pueblos libertados de Austria-Hungría y los del imperio turco nos dirigen llamamientos para conseguirlo. No proceden esos llamamientos de grupos de hombres de Estado. Europa está disgustada en estos momentos porque se percata de que los hombres de Estado no tuvieron visión de nada y que los únicos que supieron ver fueron los pueblos. Los que sufren saben ver. Aquellos contra los cuales se ejerce la injusticia saben cuán deseable es el derecho de la justicia. Las naciones que durante largo tiempo han estado bajo el taco de Austria, que largo tiempo han sido mantenidas doblada la cerviz ante los alemanes, que han sufrido largo tiempo las indescriptibles agonías de verse gobernadas por turcas, han clamado al mundo, generación tras generación, pidiendo justicia, emancipación, socorro y ningún gabinete del mundo las ha oído. Organizaciones privadas de hombres y mujeres de corazón piadoso y filantrópico han derrochado tesoros para aliviar esos sufrimientos, pero ninguna nación dijo jamás a las naciones responsables: ¡Basta ya! Esto es intolerable y no lo permitiremos". Y la visión sólo ha llegado a los pueblos.

"Amigos míos: Desearía que reflexionáseis acerca de este hecho: la visión de lo que se necesita para las grandes reformas jamás ha salido de la cumbre de las naciones del mundo. Ha surgido de las necesidades y de las aspiraciones y de la iniciativa de las grandes agrupaciones de hombres que tenían el propósito de ser libres. Y puedo explicar algunas de las críticas que han sido dirigidas a esta gran empresa de que nos ocupamos, con la sola suposición de que los caballeros que emiten esas críticas nunca han sentido la gran palpitación del corazón del mundo. Y por eso os preguntan si en realidad creéis que existe un derecho, si en realidad creéis que debe ponerse fin a las guerras.

LA ELIMINACION DE LAS GUERRAS

"Dejad de pensar en los intereses rivales de las naciones, y pensad en los hombres, en las mujeres, en los niños que están en el mundo. Las naciones no son hechas para suministrar distinciones a sus jefes mediante el éxito de las maniobras políticas; las naciones tienen por objeto, si es que tienen alguno, a hacer que los hombres, las mujeres y los niños que las constituyen estén seguros, felices y prósperos, y ninguna nación tiene derecho de oponer sus intereses especiales a los intereses y beneficios de la Humanidad, y menos que ninguna esta gran nación que nos es querida. Ha sido creada en beneficio de la Humanidad; ha sido creada para ilustrar los más altos ideales y para realizar las más altas aspiraciones de los hombres que desean ser libres; y el mundo, el mundo de hoy día, cree en nosotros, y cuenta con nosotros, y sería arrojado a la oscuridad de la desesperación si desertáramos de nuestro puesto.

"Una y repetidas veces he tratado, conciudadanos, de explicar tanto en pequeños círculos de amigos, como ante públicos numerosos, lo que parece ser la verdadera esperanza de los pueblos de Europa, y os digo francamente que no he conseguido hacerlo, porque cuando los pensamientos tratan de pasar a la palabra la profunda emoción de todo aquello es tanta, que la palabra no podría contenerla. He sentido una tragedia de esperanza en aquellos pueblos que sufren.

"Y estoy asombrado—no alarmado, sino asombrado—de que exista en ciertos círculos tan completa ignorancia del estado del mundo. Esos caballeros no saben cuál es actualmente la mentalidad de los hombres. Y cualquiera otro lo sabe. No sé si han permanecido encerrados, no sé por qué influencias han sido enceguecidos, pero sé que han estado aislados de las corrientes generales del pensamiento de la Humanidad.

"Y deseo formular este solemne aviso, no en carácter de amenaza: las fuerzas del mundo no amenazan, obran. Las grandes marejadas del mundo no notifican de antemano: se alzan y arrollan, se alzan en su majestuosa y aplastadora potencia, y aquellos que se oponen a su paso son barridos. El corazón del mundo ha despertado, y el corazón del mundo exige satisfacción. No supongáis por un instante que la intranquilidad de la población de Europa sea debida por entero a causas o motivos económicos; algo mucho más profundo se halla por debajo. Sus gobiernos nunca pudieron defenderlos contra la intriga o la agresión, y no existe previsión ni prudencia en ningún gabinete moderno que alcance a evitar la guerra. Y por lo tanto dicen! "Debe de existir alguna causa fundamental de todo esto". Y comienzan a vislumbrar que las naciones hasta ahora se han mantenido aisladas o en pequeños grupos celosos los unos de los otros, que fomentaban prevenciones y más bien aumentaban los peligros de guerra, que no concertaban las medidas para evitarla. Y también vislumbran que si en el mundo hay derecho, si en el mundo hay justicia, ya no hay motivo para que las naciones permanezcan divididas en la defensa de la justicia. Es una tragedia, porque es esperanza que no puede ser realizada en su perfección, y sin embargo he sentido que además es compulsión. Es compulsión sobre todo hombre viviente para que ejerza toda la influencia de que disponga para que se frustre la menor parte posible de esa esperanza, porque si los hombres no pueden, después de esta agonía de sudor de sangre, volver en sí y tratar de reglamentar los asuntos del mundo, ya no habrá esperanza, y por lo tanto no habrá merced. No puede haber merced cuando no hay esperanza, pues ¿por qué perdonar cuando se va a perecer? ¿por qué tener piedad, cuando no se obtiene piedad? ¿Por qué ser justo, si nadie lo es con nosotros?

LOS IDEALES NORTEAMERICANOS

"Hay algo más, que según creo, los críticos del convenio de la liga de las naciones no han observado. No solamente no han observado la disposición de espíritu del mundo, sino que ni siquiera la han observado en esos espléndidos muchachos vestidos de khaki que enviaron allende los mares. Tengo la orgullosa conciencia de la gloria reflejada de esos muchachos, porque la Constitución hace de mí su comandante en jefe y ellos me han dado grandes lecciones. Cuando intervinimos en la guerra, lo hicimos sobre la base de declaraciones que tuve el privilegio de formular porque creía que eran la interpretación de los propósitos y del pensamiento del pueblo de los Estados Unidos. Y aquellos muchachos partieron "allá lejos" con la convicción de que estaban solemnemente comprometidos a realizar esos ideales; que no iban solamente allá a derrotar a Alemania; que no iban meramente con resentimiento en el corazón contra una nación fuera de ley en particular; que cruzaban esas tres mil millas de mar para demostrar a Europa que los Estados Unidos, cuando sea necesario, irán doquiera fueren amenazados los derechos de la Humanidad. No se les podía tener inmóviles en sus trincheras; no los podía contener la prudencia de los jefes continentales experimentados; creían que habían ido allá a llenar una misión determinada, y estaban resueltos a realizarla, y a realizarla inmediatamente. Y en cuanto esa arremetida de espíritu, así como esa arremetida de cuerpos entró en contacto con las líneas del enemigo, éstas comenzaron a quebrantarse, y siguieron deshaciéndose hasta el fin. Siguieron deshaciéndose, compatriotas míos, no por la fuerza física de aquellos vigorosos muchachos, sinó por efecto de la irresistible fuerza espiritual de los ejércitos de los Estados Unidos. Ella era, la que les hacía comprender que de allí donde esos muchachos lograsen sentar el pie, nada los desalojaría jamás, y que por lo tanto, cada palmo de terreno que ganasen, estaba ganado definitivamente para la libertad de la Humanidad. ¿Y suponéis que, después de haber sentido ese espíritu de cruzados de aquellos muchachos que fueron "allá lejos", no para glorificar a los Estados Unidos sino para servir a sus semejantes, voy a permitirme un solo instante cejar en mis esfuerzos para ser digno de ellos y de su causa? Lo que dije al empezar, fué dicho con más profundo significado de lo que tal vez hayáis pensado; no tengo la intención de regresar mientras todo no haya terminado "allá lejos" y no quedará terminado mientras las naciones del mundo no queden aseguradas de la permanencia de la paz.

"Las personas de este lado del mar, sacarían muchísimo provecho al entrar en comunicación con algunas personas del otro lado del mar. A veces pensamos, conciudadanos, que los hombres de Estado experimentados de las naciones europeas son un conjunto de hombres de cabezas particularmente impenetrables; por lo cual generalmente queremos decir, aunque no lo confesamos, que son algún tanto cínicos, que dicen "este es un mundo práctico", con lo cual significan que éste no es un mundo del ideal; que no creen que las cosas puedan ser arregladas sobre bases ideales.

"Pues bien yo nunca había estado antes en contacto íntimo con ellos; pero si antes fueron todo lo que antes dije, no lo son de ningún modo actualmente. Si antes fué tal su carácter, han sido ablandados por el espantoso significado de los recientes acontecimientos y de la terrible importancia de lo que ha de seguir y no hay uno solo de ellos, con quien yo haya estado en contacto, que no sienta que no puede en conciencia regresar de París a su pueblo a menos de haber hecho cuanto le sea posible para realizar algo más que poner su nombre en un tratado de paz.

"Todos los que se hallan en la conferencia de la paz saben que el tratado resultaría en sí mismo inoperante, como lo ha dicho Mr. Taft, sin el constante apoyo y la energía de grandes organizaciones tales como las que suministra la liga de las naciones. Y los hombres que cuando yo por primera vez fuí allá lejos, se mostraban escépticos acerca de la posibilidad de constituir una liga de las naciones, confesaban que si siguiera podíamos formarla, constituiría un instrumento valiosísimo para asegurar la ejecución de las diversas partes del tratado; y cuando el tratado venga a este lado del mar, caballeros, no solamente se hallará el convenio de la liga en él, sino que además tantos hilos unirán el tratado al convenio, que no se podrá disecar y arrancar el convenio del tratado sin destruir toda la estructura vital de la paz. Esa estructura de la paz no sería viable sin la liga de las naciones, y ningún hombre ha de regresar trayendo consigo un cadáver.

LA PROPAGANDA ADVERSA

"Debo decir que me han intrigado algunas de las críticas, no por las críticas en sí mismas—pudo comprenderlas perfectamente, aun en los casos en que carecen de fundamento,—sino por el hecho mismo de que se critica. No puedo comprender cómo esos caballeros pueden vivir y al mismo tiempo no vivir en el ambiente del mundo. No puedo imaginar cómo pueden vivir y no estar en contacto con los acontecimientos del tiempo en que viven, y, en particular, no puedo imaginar cómo pueden ser norteamericanos y al mismo tiempo pueden sentar una doctrina de cauteloso egoísmo, elaborado hasta en sus menores detalles. No he oído ningún consejo generoso en sus críticas. No he oído ninguna idea constructiva. No he oído más que ésto: "¿No será peligroso para nosotros ayudar al mundo?" Resultaría fatal para nosotros no ayudarlo. Después de ser lo que me atreveré a llamar la nación más famosa y poderosa del mundo, llegaría repentinamente, a no ser más que la más despreciable de todas. Por lo tanto, no necesito que se me diga, como ya se me ha dicho, que el pueblo de los Estados Unidos apoyará este convenio. Soy norteamericano y sabía que lo haría. ¡Qué dulce venganza es ésta que tomamos sobre el mundo! Se rió de nosotros en otrora cuando pensó que no procederíamos de acuerdo con nuestra profesión de principios. Y pensó así hasta el mes de abril de 1917. Era apenas creíble que hiciésemos más que enviar unos pocos hombres al otro lado del mar y que ayudásemos solamente por forma. Pero cuando vió el mundo a las muchedumbres que se apresuraban a cruzar el mar y luego vió lo que esas muchedumbres estaban ansiosas por obrar al llegar al otro lado, quedó asombrado y se dijo: "¡Era verdad! Esta nación es la amiga de la Humanidad, como dijo que era". El entusiasmo, la esperanza, la confianza, la fe en el porvenir del mundo que surgieron de este cambio de opinión, son indescriptibles. Tomad individualmente a un norteamericano y hallaréis frecuentemente que es egoísta y limitado a sus intereses especiales; pero tomad a los norteamericanos en masa, y están dispuestos a morir por el ideal. La dulce venganza, por lo tanto, es la siguiente: que creímos en la justicia y que ahora estamos prontos a hacer el supremo sacrificio en su favor, el supremo sacrificio de unir nuestra fortuna a la fortuna de los hombres de todas partes.

Mr. Taft habló de las palabras de Wáshington acerca de las alianzas comprometedoras, y si quiere permitirme decirlo, dió exactamente la verdadera interpretación de lo que dijo Wáshington, lo que no hacen la mayor parte de dichos caballeros. Y lo que Wáshington deseaba es precisamente lo que estamos a punto de hacer: un arreglo que desate todas las alianzas comprometedoras del mundo.

"Nada compromete, nada liga más a un hombre en una malla de obligaciones que una combinación egoísta con otro hombre. Nada compromete a una nación, la traba, la ata, como entrar en una combinación con alguna otra nación contra las demás naciones del mundo. Y esta gran disolución de todas las alianzas se realizará mediante este convenio, porque una de sus estipulaciones es que ninguna nación entrará con otras naciones en ninguna relación contraria al convenio. Las naciones convienen en que sólo habrá una combinación y será la combinación de todas ellas contra cualquiera que obre mal.

A CONTINUAR LA LABOR

"Así, pues, vuelvo a mis tareas del otro lado del mar, con renovado vigor. No había olvidado cuál es el espíritu del pueblo norteamericano, pero he sido inmensamente reconfortado al ponerme de nuevo en contacto con él. No sabía cuán bueno era hallarse en casa hasta que volví acá.

"El único sitio en que un hombre se siente en su casa, es allí donde no es necesario explicarle nada. No es necesario explicarme nada en América, y menos que nada los sentimientos del pueblo norteamericano, quiero decir, por lo menos, sus sentimientos con respecto a grandes cosas como ésta. Son muchas las diferencias de criterio acerca de la política, y esto es perfectamente legítimo. A veces son profundas diferencias de criterio; pero no son diferencias de sentimientos; no son diferencias de propósitos; no son diferencias de ideales.

"Y la ventaja de no tener necesidad de que se nos explique nada, es que reconocéis una mala explicación en cuanto la oís formular.

"En cierta parte, bastante abandonada, de la frontera, se dice que en un tiempo fué hallado un hombre que reconocía la verdad. No se le oía decirla; pero era capaz de reconocerla cuando la oía. Creo que estoy en igual situación con respecto a algunas de las críticas que he oído. No hacen ninguna impresión en mí, porque sé que no hay ambiente que la trasmita, que el sentimiento del país es refractario a tal mezquindad de ideas y a tal egoísmo.

"Recomiendo a dichos caballeros que entren en comunión con sus conciudadanos.

"¿Qué diremos del porvenir? Creo, conciudadanos, que podemos mirar adelante con gran confianza. He oído noticias alentadoras desde que llegué a este lado del agua, acerca de los progresos que se realizan en París hacia la discusión y la aclaración de muchísimas cuestiones difíciles; y creo que los arreglos comenzarán a efectuarse bastante rápidamente desde ahora en adelante en aquellas conferencias. Pero lo que creo, lo que sé tanto como creo, es que los hombres empeñados en esas conferencias están cobrando confianza y aliento a medida que adelantan, que no los pierden; que están hallando comunidad de propósitos y comunidad de ideales tan interesantes que tal vez no esperaron nunca tanto, y que en medio de todo el juego de las influencias—porque aquello es sumamente complicado,—en medio de todo el juego de influencias se produjo un movimiento de avance que arrastra hacia lo justo. Los hombres han comprendido por fin que lo único permanente en el mundo es el derecho, y que todo arreglo injusto está llamado a no ser más que un arreglo momentáneo, y que el espíritu de los hombres se rebelará contra él, y que el espíritu de los hombres está ahora alerta y prevenido.

"Me hallaba en Italia, cuando un pequeño grupo de heridos italianos se acercó penosamente hasta donde yo estaba, para tener una entrevista conmigo. No podía yo conjeturar qué irían a decirme, y con la mayor sencillez, con conmovedora sencillez, me presentaron una petición en favor de la liga de las naciones.

"Sus miembros mutilados, su vitalidad disminuída, eran los únicos argumentos que traían consigo. Era un simple pedido de que yo pusiese toda la influencia de que pudiese disponer en librar a las generaciones futuras de los sacrificios que se habían visto obligados a hacer. Este llamamiento no ha abandonado mi mente en todo el tiempo en que recorrí las calles de las capitales europeas y oí los gritos de las muchedumbres, gritos en favor de la liga de las naciones, salidos de los labios de gente que, me atrevo a decirlo, no tenía noción particular de cómo se realizaría aquello, que no estaba pronta para proopner plan alguno para una liga de las naciones, pero en cuyos corazones se abrigaba algo así como una idea de que mediante la combinación de todos los hombres de todas partes, algo habría de resultar. Y recorrimos en carruajes caminos rurales en que hallábamos ancianas que se nos acercaban a ofrecernos flores. ¿Por qué habían de brindarnos flores a nosotros, forasteros de allende el Atlántico? Porque creían que éramos los mensajeros de la amistad y de la esperanza y eran aquellos humildes dones de agradecimiento, al ver que amigos, venidos de tan larga distancia, les traían tan grandes esperanzas.

"Es inconcebible que les causemos decepción, y no lo haremos. Llegará el día en que los hombres de América recordarán con los corazones ensanchados y con orgullo que tuvieron el privilegio de hacer el sacrificio que era necesario para combinar su potencia y su fuerza moral con la causa de la justicia para los hombres de todas las categorías y de todas partes.

"Denos Dios la fuerza y la visión para lograrlo acertadamente. Dios nos otorgó el privilegio de saber que lo hacíamos sin tener en cuenta lo que nos costaría, y porque éramos verdaderos norteamericanos, amantes de la libertad y del derecho".

NUEVA YORK, marzo 5 — Se adoptaron ayer medidas extraordinarias de precaución con motivo de la llegada del presidente Wilson. Veinte inspectores registraron el teatro Metropolitano desde el techo hasta el sótano, y fueron también registradas las casas vecinas. Un cordón de policía hacía la guardia en todas las calles que conducen al teatro.

No fueron menos rigurosas las precauciones adoptadas para impedir que se introdujera en el Metropolitano alguna persona sospechosa. Cada entrada fué examinada, por lo menos, por quince agentes de policía, antes de que su poseedor fuera admitido, y otros tantos agentes la examinaron antes de que el tenedor llegara a su asiento.

Así y todo, el teatro estaba completamente ocupado. El presidente apareció en el escenario dando el brazo a Mr. Taft, y el público les hizo una ovación que duró varios minutos.

Caruso cantó el himno norteamericano, y el gobernador de Nueva York, Mr. Smith, presentó a Mr. Taft al público.

COMENTARIOS DE LA PRENSA

NUEVA YORK, marzo 5—Telegrafían de Londres a la Associated Press que el discurso pronunciado por Mr. Wilson en Nueva York, llega demasiado tarde a aquella capital, para ser comentado extensamente en los editoriales de los diarios de la tarde.

Entre los títulos más notables dados a estos comentarios, se notan los siguientes: "Otro poderoso discurso", "El más grande combate de Wilson".

"Pall Mall", al referirse a la convicción expresada por el presidente de que una aplastadora mayoría de los norteamericanos son favorables a la Liga de las Naciones, dice: "Sin duda alguna tal es el caso; pero la cuestión primordial es saber si están dispuestos a comprometerse a poner todos sus recursos y la acción de su país en la vindicación de la Liga, una vez constituída. A menos que los Estados Unidos estén dispuestos a compartir la tarea de la Liga, no pueden tener voz en cuanto a su política".

"Westminster Gazette", al [illegible] la esperanza de que la Liga [illegible] mucho más que una "sociedad de discusión", dice aún cuando no [illegible] do más que una "sociedad de discusión" habría impedido [illegible]

REVOLUCION EN ALEMANIA

SE ACENTÚA LA GRAVEDAD DE LA SITUACION

EN PLENA GUERRA CIVIL—COMBATES EN BERLIN

LOS ESPARTAQUISTAS CERCA DE KOENIGSBERG

LA GUERRA CIVIL

NUEVA YORK, marzo 5—Según un telegrama de Berlín recibido por la Associated Press, las tropas del gobierno ocuparon a Dusseldorf sin encontrar oposición.

Los espartaquistas tratan de propagar el movimiento huelguista al Sudeste de Sajonia.

BERNA, marzo 5—Los despachos que se reciben de Berlín contienen informaciones muy alarmantes. Dicen que la tropa hace uso de ametralladoras y de los combates resultaron muertos varios oficiales y huelguistas.

El "Vorwaerts" anuncia que se cometieron saqueos en varios puntos.

NUEVA YORK, marzo 5—Un despacho de Berlín recibido por la Associated Press anuncia que la proclamación de la ley marcial y otras medidas adoptadas por el gobierno, especialmente la ocupación de los puntos estratégicos de la capital, disminuyeron el ardor de los espartaquistas. El comité huelguista permanece inactivo y no puede indicar el número de los obreros que se plegaron al movimiento.

Los huelguistas se apoderaron del diario "Die Freiheit" y lo utilizan como órgano oficial.

NUEVA YORK, marzo 5—Comunican de Berlín que los revolucionarios presentaron ayer al gobierno las siguientes condiciones:

El enjuiciamiento de los Hohenzollern, de Hindenburg, de Ludendorff, y de Tirpitz por un tribunal popular.

La liberación de todos los presos políticos, entre ellos Ledebour y Radek.

El desarme de todos los regimientos de voluntarios y la organización de una guardia roja.

La conclusión de una alianza política y económica con los soviets rusos.

PARIS, marzo 5—Informaciones recibidas de Berlín anuncian que fué rechazado un ataque llevado por los espartaquistas contra la estación del ferrocarril del Norte y en el encuentro hubo cinco muertos.

El gobierno está adoptando enérgicas medidas. La tropa ocupó el depósito de artillería de Spandau, que los socialistas independientes intentaron tomar.

Ayer ocurrieron serios disturbios en el suburbio de Lichtenberg y resultaron tres agentes de policía y ocho espartaquistas muertos y treinta y dos heridos. Los revoltosos tomaron por asalto la oficina de la policía y saquearon varias panaderías y almacenes de comestibles.

NUEVA YORK, marzo 5—La Associated Press anuncia que una división de marinos espartaquistas se apoderó de la jefatura de policía de Berlín y dispersó a las tropas del gobierno.

Se cree que pronto volverá a aparecer Eichhorn.

Los espartaquistas proyectan abrir la prisión de Moabit y poner en libertad a Ledebour y a Radek.

Fué proclamada la huelga general en Bremen.

COPENHAGUE, marzo 5—Las últimas informaciones recibidas de Berlín, indican que es muy grave la situación que tiene que afrontar el gobierno alemán, y en los próximos días quedará decidido el triunfo del uno o del otro de los grupos en lucha.

Aumentan los disturbios en Berlín y la huelga se propagó a Leipzig, donde los espartaquistas están atrincherándose y se preparan para oponerse a las numerosas fuerzas del gobierno que se acercan a la ciudad.

En Berlín se produjeron choques en el Tiergarten y en otros puntos, y los revoltosos cometen numerosos saqueos. Se anuncia, por otra parte, que varias unidades de las fuerzas del gobierno están vacilando y el gobierno llamó a Berlín tres nuevas divisiones.

Las tropas del gobierno ocuparon los depósitos de municiones de Spandau, donde hay ahora 47.000 huelguistas.

COPENHAGUE, marzo 5—Informan de Berlín, que según la "Norddeutsche Allgemeine Zeitung", el consejo de obreros resolvió no incluir en la huelga al personal empleado en la oficina de abastecimientos, el de los hospitales, el cuerpo de bomberos, ni otros cuyo trabajo es indispensable.

LONDRES, marzo 5—A juzgar por las informaciones recibidas en esta capital, parece que el nuevo movimiento revolucionario en Alemania cuenta con el apoyo de la mayor parte de los obreros y de los elementos políticos de tendencias radicales, y este hecho hace que se acentúe el deseo de concluir la paz sin pérdida de tiempo.

La prensa inglesa opina que la "Entente" debe prestar su apoyo al gobierno alemán y proveer de víveres a Alemania, porque de otro modo la "Entente" no podría obtener las indemnizaciones que reclama y un triunfo de los espartaquistas haría acaso necesaria la ocupación militar de Alemania por un tiempo indefinido.

Durante el día de hoy se recibieron informaciones contradictorias, sobre la marcha de los sucesos en Alemania. No se recibió confirmación de la noticia de que la asamblea nacional está a punto de ser disuelta.

Mientras tanto, continúan los choques entre las tropas del gobierno y los espartaquistas, especialmente en Halle, donde los revoltosos oponen una enérgica resistencia a la tropa.

Se cree que con la llegada de Mr. Lloyd George a París se iniciarán los trabajos para poner fin al bloqueo de Alemania, y esta medida sería el primer paso dado hacia la paz preliminar.

BASILEA, marzo 5 — Informan de Berlín que resultaron numerosas bajas de los combates entre las tropas del gobierno y los espartaquistas, especialmente en la plaza Alejandro en la avenida Frankfurt.

Fué rechazado un ataque a la estación de policía del Norte de la ciudad y las tropas del gobierno consiguieron ocupar las oficinas espartaquistas en la Wilhelmstrasse, el depósito de artillería en Spandau y las oficinas de los diarios "Die Freiheit", y "Die Rote Fahne".

Debido a la huelga, todos los diarios suspendieron hoy su publicación.

BASILEA, marzo 5 — Nuevas informaciones recibidas de Berlín indican que los actuales disturbios son mucho más graves que los que ocurrieron durante la revolución encabezada por Liebknecht.

Los revoltosos se esfuerzan especialmente por apoderarse de las treinta y dos comisarías de Berlín y atacaron tres veces la prefectura central de policía. Fueron linchados los agentes que cayeron en su poder, y los revoltosos saquearon joyerías, almacenes de comestibles y depósitos de armas.

Schratt Schumacher, uno de los jefes de la revolución, hizo la siguiente declaración: "Tratamos de hacer la situación en Alemania más insoportable que la de Rusia. Cuando las fábricas hayan sido destruídas y el pueblo muera de hambre, reconstruiremos el Estado sobre las ruinas".

COPENHAGUE, marzo 5 — Informaciones traídas por voladores anuncian que los revoltosos arrojaron a oficiales de las fuerzas del gobierno al río y dejaron que se ahogaran.

Son importantes los daños materiales causados por la revolución. Jefes espartaquistas que huyeron de Berlín dicen que se apoderaron de fuertes sumas de los fondos municipales.

NUEVA YORK, marzo 5 — Comunican de Berlín que un informe oficial publicado en esa capital dice que los espartaquistas iniciaron una acción para apoderarse de Koenigsberg y la provincia de Prusia oriental y abrirse así una ruta para entrar en comunicación con Moscú, para que los bolsheviki acudan en su ayuda. El gobierno envió a Koenigsberg tropas con la misión de hacer fracasar el movimiento.

COPENHAGUE, marzo 5 — Anúnciase que los marineros espartaquistas, desalojados del castillo de Koenigsberg, se establecieron en el suburbio de Sackheim, donde los apoyaba la población civil, pero las tropas del gobierno los rodearon y los atacaron, y se dice que los revoltosos sufrieron grandes pérdidas.

COPENHAGUE, marzo 5 — Informan de Berlín que las tropas del gobierno estacionadas en la jefatura de policía, hicieron ayer fuego sobre los revoltosos, y resultaron varias víctimas. Intentaron dispersar la muchedumbre que rodeaba la jefatura, pero su número siguió aumentando.

COPENHAGUE, marzo 5 — Según un despacho recibido de Berlín, Haase se declaró en una reunión de los socialistas independientes, que la revolución estaba preparándose en Alemania desde el año 1917 y no llegó aún a su fin. Predijo el triunfo del socialismo internacional.

NUEVA YORK, marzo 5—Un telegrama recibido de Berlín, con fecha de hoy, anuncia que el gobierno movilizará, esta noche, las guardias republicanas y el ejército regular, y esto a pesar de las declaraciones de los espartaquistas, de que las tropas del gobierno prometieron plegarse al movimiento.

UNA REPUBLICA DE SOVIETS

NUEVA YORK, marzo 5—Un telegrama recibido de Berlín, dice que en esa capital se cree posible que se proclame una república de soviets con Haase como presidente.

El mismo despacho dice que en Leipzig fué interceptado un aeroplano que se dirigía a Weimar con comunicaciones oficiales.

INSEGURIDAD DE LOS EXTRANJEROS

LONDRES, marzo 5—Telegrafían de Berlín al "Daily Mail", que reina alarma entre los extranjeros residentes en esa capital, especialmente desde la manifestación contra los norteamericanos, y circula el rumor de que el gobierno no puede garantizar la seguridad de los extranjeros.

LA SITUACION EN BREMEN

NUEVA YORK, marzo 5—Telegrafían de Berlín a la Associated Press que los presos políticos fueron libertados en Bremen y los revoltosos son dueños de las fábricas de gas y de electricidad de esa ciudad.

En Dresde fracasó la tentativa hecha para provocar una huelga general.

Informaciones recibidas por vía de Basilea, indican que el gobierno concentró en Berlín una fuerza de 28.000 hombres.

La huelga general la proclamó anteayer una reunión de consejos de obreros y los ferroviarios de la Alemania central.

En Leipzig se organizó un comité burgués el que publicó un manifiesto que dice que las clases burguesas persistirán en la huelga hasta que el orden haya sido restablecido. Los médicos declararon que no atenderían a enfermos mientras que no se hayan restablecido los servicios de calefacción, de agua, de la repartición de víveres y el tráfico en las calles.

Los consejos de obreros garantizaron entonces el restablecimiento del servicio de electricidad y de gas.

Se produjeron serios disturbios en varios puntos, y hubo saqueos en Magdeburgo y en Hanover.

NUEVA YORK, marzo 5—Un telegrama de Berlín anuncia que una división de marineros espartaquistas se apoderó del cuartel general de la policía en Bremen, donde la huelga general fué proclamada.

PARTICIPACION ITALIANA EN LA GUERRA

EL PROBLEMA YUGO-ESLAVO --- OPINIONES DE DIARIOS

HOMENAJE AL EJERCITO—LA DALMACIA Y FIUME

SOBRE LA ACCION ITALIANA EN EL TIROL

LA CUESTION YUGO-ESLAVA

LONDRES, marzo 5—El "Daily Chronicle" atribuye la responsabilidad de los sucesos de Lubiana a la actitud de las autoridades yugo-eslavas.

"Lubiana, agrega, es para el frente italiano lo que Colonia fué para el frente alemán. Los soldados eslovenos fueron siempre los enemigos más acérrimos de los aliados y lo demuestran ahora con sus excesos."

El "Daily Chronicle" confía aún en que las autoridades centrales no tengan ninguna responsabilidad en los acontecimientos lamentados.

Agrega por otra parte que los aliados deben hacer lo posible para provocar un arreglo entre Italia y la Yugo-Eslavia, sin que se pueda, de un momento a otro, olvidar los sacrificios y la fidelidad de Italia para con sus aliados, no olvidando al mismo tiempo el respeto que se debe a Italia como grande potencia y como una de las entidades aliadas más elevadas sobre la cual deberá descansar el nuevo orden universal.

PARIS, marzo 5—"Le Pays" al citar un artículo aparecido en el "Morning Post" afirma que el predominio italiano en el Adriático no es menos indispensable que ciertos derechos franceses y que es preciso tener en cuenta que las reivindicaciones de los eslovacos y croatas—que combatieron contra los aliados—deben estar supeditadas a las reivindicaciones legítimas y justificadas de Italia.

LONDRES, marzo 5—Los diarios publican despachos de Viena diciendo que las diferencias existentes entre Italia y los yugo-eslavos causan gran ansiedad con respecto al aprovisionamiento de Austria.

Se piensa que el mejor medio sería enviar los aprovisionamientos destinados a Austria desde los depósitos de Génova a Buchs, por la vía del San Gotardo y Suiza.

ROMA, marzo 5—El diario "Volksblatt" de Salzburg y la "Neue Freie Presse" escriben que el peligro yugoeslavo en Carincia no ha desaparecido, a pesar de la obra desplegada por la comisión norteamericana.

Afirman los citados diarios que el día 16 de febrero los yugo-eslavos atacaron Ratoredof, Skanzian, Sthe... y Hainburg y que el gobierno de Klagenfurt presentó a las autoridades yugo-eslavas la protesta correspondiente.

ROMA, marzo 5 — Los principales diarios de la península se preguntan qué motivos tendrá un diario inglés para insistir tanto en recomendar a los italianos aceptar el arbitraje propuesto por los yugo-eslavos.

La "Gazzetta del Popolo" dice que los representantes de Italia en la conferencia de París dieron a conocer sus intenciones al respecto, y que el país los acompaña en todo y por todo.

"Italia, dice el mencionado diario, no quiere inmiscuirse en los asuntos ajenos y por la misma razón no quiere que otros se ocupen de los suyos. Italia debe completar su unidad nacional y la completará, a pesar de todas las artimañas de los yugo-eslavos."

La "Tribuna" aconseja al diario inglés no defender causas perdidas.

"El rechazo de Italia del arbitraje indicado por los yugo-eslavos, y con tanto calor defendido por el diario inglés, es definitivo. Forjarse la ilusión de resucitarlo es tiempo perdido. Italia ha resuelto el formidable problema con sus 500.000 muertos en la guerra, y con los grandes sacrificios hechos durante la misma."

PARIS, marzo 5 — "Le Cri de Paris" revela algunos precedentes interesantes acerca de la personalidad del delegado yugo-eslavo Zolger.

"Siendo funcionario austriaco, dice, formó parte en 1918 del gabinete de von Seidler, y después de haber organizado la guerra contra los italianos en el régimen austriaco, pasó a combatirlos como ministro de Yugo-Eslavia."

El mismo diario, al referirse a la afirmación yugo-eslava, de que las tropas croato-eslovenas no combatieron contra los italianos y aliados en el Piave, recuerda las declaraciones del diputado esloveno Ribas, en las sesiones del verano de 1918, del parlamento austriaco, en las que afirmó "que los regimientos eslovenos, croatos y bosniacos, más que todas las demás unidades del ejército austro-húngaro habían derramado su sangre en los campos de batalla, contra sus hermanos de raza, como contra los serbios".

NUEVA YORK, marzo 5 — Un telegrama de Roma dice que el diputado Bevione causó gran sensación en la Cámara, leyendo el texto de un memorándum secreto dirigido por los yugo-eslavos al presidente Wilson, pidiéndoles la expulsión de los italianos de las provincias redimidas.

EN HONOR DEL EJERCITO

ROMA, marzo 5 — Los diarios ponen de relieve el significado y la importancia de la manifestación tributada por la Cámara de Diputados al ejército nacional sintetizada en las unidades que regresaron recientemente a la capital, y que dieron motivo a la grandiosa demostración detallada en los despachos de ayer a ese diario.

En el mismo instante en que las tropas se reunían en la avenida Flaminio, para entrar en la capital, se reunió la Cámara de Diputados bajo la presidencia del señor Rava.

Abierto el acto el diputado Marcello, con cálidas palabras, saludó a "los hermanos del ejército que regresaban a los sagrados muros de la capital".

"Escuchemos, añadió, sus votos, y hagamos lo posible para que sus esperanzas en una paz gloriosa y duradera sean un hecho. Inspirándonos en esos valientes que regresan de los campos de batalla, sea nuestra preocupación dar a la patria leyes que contribuyan a su grandeza".

El ministro de Guerra, general Caviglia, en nombre del ejército agradeció el saludo que el diputado Marcello acababa de formular en nombre del parlamento. Recordó la coincidencia histórica de que las tropas regresaban a la capital por la vía Flaminia, la misma por donde regresaron las legiones después de haber vencido a las turbas germánicas".

Debía reanudarse el debate sobre las comunicaciones del gobierno y el diputado Vaccaro se disponía a hacer uso de la palabra, cuando el diputado Gasparotto hizo moción de que se suspendiera la sesión a fin de permitir a los diputados asistir a las manifestaciones en honor del ejército.

El señor Rava levantó la sesión y acompañado por muchísimos diputados se trasladó al Corso Humberto, en donde saludó al general Chilotti en nombre de la Cámara.

ARGENTINO CONDECORADO

ROMA, marzo 5 — El subteniente de bersaglieri, Antonio Sarnari, natural de Rosario (Santa Fe), fué condecorado con la medalla de plata.

"A la cabeza de un grupo de ametralladoras, dice el decreto, el subteniente Sarnari, demostró valor a toda prueba. Los tiros, por él mismo dirigidos, fueron de gran eficacia durante la ofensiva. Al conquistar una posición avanzada, el subteniente Sarnari tuvo que emprender una lucha cuerpo a cuerpo con el enemigo, al que arrebató tres ametralladoras".

LA DALMACIA Y FIUME

ROMA, marzo 5—Los delegados de las asociaciones patrióticas de la península, se reunirán el día 12 del corriente mes en Milán, con el propósito de afirmar, con un acto solemne, la italianidad de la Dalmacia y Fiume.

NUEVA YORK, marzo 5—Guillermo Ferrero, en un artículo que publica "New York American", demuestra las causas de orden estratégico por las cuales Italia no puede contar con su seguridad en el porvenir sin la ocupación de la Dalmacia.

El articulista sostiene su tesis recordando lo ocurrido durante la guerra marítima, en la que sólo la audacia maravillosa de los marinos italianos pudo reducir los peligros ofrecidos por los submarinos ocultos a lo largo de la costa dálmata.

LOS ITALIANOS EN EL TIROL

BERNA, marzo 5—El diario "Innsbrucker Nachrichten" al comentar la actitud de los eslavos en Marburgo recuerda la conducta de los italianos en el Tirol.

"Mientras aquéllos matan hasta los ciudadanos indefensos, éstos entraron en el Tirol meridional en virtud de los derechos conferidos por el armisticio, llevando a las poblaciones víveres y medicamentos.

"Los italianos, agrega, se presentan como portadores de civilización, como lo demuestran las numerosas instituciones de beneficencia por ellos instaladas en las poblaciones del Tirol meridional."

ROMA, marzo 5—Se desautoriza oficialmente la noticia que se publicó días pasados en los diarios suizos respecto a la negativa opuesta por el gobernador militar de Trento de recibir a una comisión de notables trentinos, quienes expresaron el deseo de exponer su opinión sobre la anexión del Tirol meridional.

La nota entregada por el gobierno a la prensa añade que las relaciones entre las autoridades italianas y trentinas no podían ser más excelentes, compartiendo los mismos propósitos de común acuerdo.

EL INCIDENTE DE SPALATO

ROMA, marzo 5 — La prensa de la capital y del interior se ocupa extensamente del incidente ocurrido en Spalato.

Todos los diarios elogian la actitud del comando aliado por haber resuelto la ocupación militar de aquella ciudad, y juzgan que la medida logrará restablecer la calma y el orden alterado por los violentos excesos de los elementos yugoeslavos.

EL GENERAL DIAZ

ROMA, marzo 5 — Se encuentra desde ayer en la capital el generalísimo Díaz.

Hoy conferenció con los ministros de Guerra y Marina.

Es probable que el general Díaz asista a algunas sesiones del Senado.

GRECIA E ITALIA

ROMA, marzo 5 — Anuncian de Atenas que el director del diario "Eleutaros Typos", que acaba de regresar de París, afirma que Venizelos no le ocultó su satisfacción por el cariz que presenta la conferencia. Manifiesta Venizelos su confianza en un acuerdo con Italia y está convencido de que se llegará a un acuerdo entre Italia y Yugo-Eslavia.

Respecto a los acuerdos ítalo-griegos, cree Venizelos que su país deberá eliminar los viejos prejuicios, hasta encontrar una fórmula que le permita armonizar sus relaciones con el estado balcánico.

DIVERSAS

ROMA, marzo 5 — Las placas de bronce ofrecidas por suscripción entre los miembros de ambas ramas del parlamento a los héroes del Adriático, serán depositadas en el museo de Ancona.

ROMA, marzo 5 — En la Universidad de la capital el profesor Makenzie, dió ayer una conferencia sobre la Universidad norteamericana.

El conferenciante fué presentado por el rector de la Universidad romana, profesor Tonelli.

Después de la conferencia, habló el senador Volterra exaltando la obra intelectual de los Estados Unidos.

ROMA, marzo 5 — Comunican de Trieste que se ha celebrado con manifestaciones populares el reciente nombramiento para senadores del profesor Attilio Hortiz y del abogado Valerio, alcalde de esa ciudad.

EL COMITE ITALO-BRITANICO

ROMA, marzo 5 — El comité constituído en Londres, para fomentar la unión entre Italia y la Gran Bretaña en la asamblea general del domingo aprobó una orden del día, en la que se auspicia la implantación del pacto de Londres, completado con las reivindicaciones italianas, que coinciden con el principio de la autodecisión de los pueblos.

En la misma asamblea se demostró la identidad de intereses ítalo-británicos en el Adriático.

LONDRES, marzo 5 — Comunican de Constantinopla que la "Gaceta Turca" escribe que Italia será, en el porvenir, elemento de equilibrio en la Europa meridional, donde ejercerá funciones de paz y favorecerá el desarrollo de las relaciones y amistades entre pueblos hasta hoy divididos por antiguas rencillas, los que serán redimidos y beneficiados por la influencia que sabrá ejercer Italia.

4.15 a. m.

LA SITUACION EN ALEMANIA

ITALIANOS Y YUGO-ESLAVOS

LA ANARQUIA ALEMANA

LONDRES, marzo 6 — El "Daily Chronicle", comentando la anarquía alemana, dice: "La situación en Alemania empeora diariamente y si los revolucionarios fueron vencedores, los aliados se encontrarían frente a una Alemania bolsheviskista más peligrosa que la Rusia bolsheviskista". Concluye diciendo: "El momento es crítico, pues el esfuerzo que intenta Noske es el último."

LONDRES, marzo 6—Informan de Basilea que según una noticia procedente de Halle, se produjeron serias batallas contra los oficiales, durante la lucha entre los comunistas y las tropas gubernamentales, habiendo adquirido los combates el máximo de intensidad. La principal base comunista fué tomada proclamándose la ley marcial en dicha ciudad. El orden ha quedado restablecido. Numerosos oficiales fueron muertos y heridos.

AMSTERDAM, marzo 6—Informan de Berlín, que 32 puestos de policía fueron invadidos y que la situación se agrava considerablemente.

LONDRES, marzo 6 — Los diarios publican una información de Copenhague, según la cual un fuerte ejército de campesinos se ha formado en Baviera y en los Estados vecinos, para organizar la resistencia.

Agrega la información que patrullas militares disparan sin previo aviso contra toda persona vista en las calles de Berlín después de las seis de la tarde; esta ciudad se encuentra sin agua, ni electricidad, ni gas.

LOS INCIDENTES DE LAIBACH

ROMA, marzo 6 — Telegrafían de Londres que el "Daily Chronicle" haciendo un resumen sobre los incidentes de Laibach, dice que es la imperdonable imprudencia y la brutalidad de la autoridad yugo-eslava en Laibach, la única responsable. Los soldados eslovenos fueron siempre los más acérrimos enemigos de los aliados, y ahora lo demuestran con sus ultrajes. Es de esperar que el acontecimiento no haya sido autorizado por el gobierno central.

Los aliados deben hacer lo posible para promover un acuerdo ítalo-yugoeslavo, pero no deben olvidar los sacrificios y la espléndida lealtad de Italia, a la que todos deben demostrar el respeto que se le debe, como una gran potencia y como uno de los aliados de los más conspicuos, sobre el cual se debe basar el nuevo orden universal.

LAS REIVINDICACIONES BELGAS

PARIS, marzo 6 — Se anuncia que el consejo de los diez en la conferencia de la paz resolvió no hacer ninguna recomendación en la cuestión de las reivindicaciones belgas sobre territorios holandeses, pues considera que está fuera de su jurisdicción o de su poder disponer de territorios que pertenecen actualmente a un Estado neutral.

LOS BOLSHEVIKIS EN MARIENBURG

LONDRES, marzo 6—Informan de Estocolmo que los bolshevikis se apoderaron de la ciudad de Marienburg.

LAS REIVINDICACIONES ITALIANAS

ROMA, marzo 6 — "Il Tempo", en un artículo, se regocija de la acogida que dispensa la prensa aliada a las reivindicaciones italianas, y atribuye intemperancia a las reivindicaciones yugoeslavas.

TELEGRAMAS PUBLICADOS EN LA SEGUNDA EDICION DE AYER

EN EL SENADO NNORTEAMERICANO

WASHINGTON, marzo 5 — Desde 30 años no ha habido en el Congreso una obstrucción como la que se produjo ayer en el Senado. Esta cámara no pudo ni aún despachar los asuntos más ordinarios, como, por ejemplo, las mociones que suele aprobar para felicitar a los altos funcionarios que se retiran.

Es muy larga la lista de los proyectos importantes que el Senado dejó en suspenso, entre ellos varios de gran necesidad para el país, como, por ejemplo, los relativos a la legislación ferroviaria, la navegación, el problema de la desocupación, el analfabetismo, las concesiones de minas de carbón, de petróleo y de gases, la utilización del agua para fuerza motriz, la inmigración y la exclusión y la deportación de extranjeros de cierta categoría, etc.

Tampoco aprobó el Senado las mociones tendientes a poner fin al control que el gobierno ejerce sobre las líneas telegráficas y las destinadas a hacer cesar las leyes dictadas con motivo de la guerra. Quedaron igualmente en suspenso los proyectos sobre sedición y los destinados a combatir la propaganda subversiva. Finalmente, no fueron despachados el proyecto de anular el impuesto de 10 por ciento que grava los artículos llamados de medio lujo y el que acuerda al gobierno un crédito de cien millones de dólares para utilizar entre los soldados y marineros licenciados.

La obstrucción, que tenía por objeto obtener que el presidente convoque al Congreso a sesiones extraordinarias, continuó hasta el fin de la sesión.

El senador Shedman tomó la palabra a las 7.30 a. m. y siguió hablando más de cuatro horas impidiendo con éxito que se discutiese de nuevo el proyecto de créditos ferroviarios.

La última media hora fué empleada en pasar lista. Se propusieron enmiendas al proyecto ya aprobado por la Cámara de Representantes y por el cual se disponía una rápida desmovilización del ejército norteamericano y así se consiguió que dicho proyecto no llegase a su aprobación final. Se estaba discutiendo una de esas enmiendas, cuando el presidente del Senado, Mr. Marshall, anunció la clausura del Senado.

Se levantó la sesión en medio de carcajadas provocadas por el anuncio hecho por Mr. Marshall de que el Senado aplazaba sus sesiones "sine deo", en vez de decir "sine die".

La resolución de Mr. Lodge fué firmada por treinta y ocho republicanos, que ingresarán al próximo Senado y que se declaran contrarios a liga de las naciones.

La resolución votada ya por la Cámara de Diputados, por la cual se invitaba a los delegados norteamericanos para que hagan esfuerzos en la conferencia de la paz, por la independencia islandesa, fracasó también por la actitud del Senado.

EL ATENTADO CONTRA CLEMENCEAU

PARIS, marzo 5 — El fiscal militar, capitán Bouchardon, espera los informes de los médicos sobre la herida de M. Clemenceau y sobre el estado mental del agresor Cottin, para redactar las conclusiones del sumario, en el cual se basará el gobernador militar de París para someter al agresor al tribunal militar.

...guerra y será una seguridad contra el peligro de que surjan otras, por motivos análogos.

El "Globe", al referirse a Lodge y a los otros treinta y seis senadores determinados a oponerse a la Liga de las Naciones, dice: "Wilson regresa a Europa con su prestigio grandemente disminuído como resultado de la actitud de una parte importante y representativa de sus propios conciudadanos, y con su alabada Liga de las Naciones, tratada precisamente como el "pedazo de papel" que siempre sostuvimos que sería."

ITALIA

POLITICA INTERNA

En Montecitorio

PERIODO ELECTORAL

ROMA, marzo 5—La sesión de hoy de la Cámara fué presidida por el vicepresidente Morelli.

El diputado Chiaradia desarrolló su interrogación sobre la situación en las provincias libertadas.

Contestaron los subsecretarios Pietriboni e Indri detallando las medidas tomadas por el gobierno, las que se están aplicando desde hace tiempo.

La secretaría anunció que se habían retirado los proyectos de ley de iniciativa parlamentaria a fin de que se declararan monumentos nacionales el Montello y el monte Grappa.

En el debate sobre las comunicaciones del gobierno hablaron los diputados Soleri, Celli y Roberti.

El diputado Grabau al lamentar los incidentes ocurridos en Spalato, expresó su convencimiento de que el gobierno sabrá proteger con firmeza los intereses italianos.

El ministro de Guerra, general Caviglia aseguró al diputado Grabau y a la Cámara que el gobierno en todo momento está a la altura de su misión y que la calma se había restablecido en Spalato después de las medidas tomadas por el comando de las fuerzas interaliadas.

La sesión terminó con un largo discurso del diputado Bevione.

ROMA, marzo 5—En los círculos parlamentarios prevalece la creencia que la Cámara suspenderá los debates el sábado o el domingo próximo para que el señor Orlando debe anticipar su regreso a París.

ROMA, marzo 5—A pesar de la decisión contraria del señor Orlando los partidarios del escrutinio por lista han decidido insistir en su moción, encargado al diputado Turati de redactarla.

ROMA, marzo 5—El "Messaggero" dice que probablemente el electorado será convocado para el último domingo del mes de mayo próximo y que las elecciones suplementarias se verificarán el primer domingo de junio.

Se calcula que los próximos comicios enviarán a la Cámara unos 250 nuevos diputados.

ROMA, marzo 5—Ha comenzado el período de preparación electoral.

Llamados por el ministerio del Interior se encuentran en la capital algunos prefectos de provincia, con objeto de exponer al gobierno la situación electoral de sus jurisdicciones.

EN HONOR DE MILITARES NORTEAMERICANOS

GENOVA, marzo 5—El directorio de la Sociedad de Navegación Trasatlántica Italiana ofreció un banquete al coronel Wallace y a la oficialidad del 332 regimiento de infantería norteamericano.

La comida fué servida en el gran salón del vapor "Giuseppe Verdi".

Asistieron las autoridades y los periodistas norteamericanos.

Al terminar el banquete hubo brindis patrióticos.

GENOVA, marzo 5—El vapor "Giuseppe Verdi" partió esta mañana para Marsella, con un centenar de pasajeros, en su totalidad norteamericanos.

En el puerto de Marsella embarcará tropas de los Estados Unidos que llevará a Nueva York.

El 332 regimiento permanecerá algunos días más en esta ciudad.

EL PROBLEMA DE LA EMIGRACION

ROMA, marzo 5 — El comisariado de emigración ha concedido autorización a los reservistas domiciliados en el extranjero para regresar a sus puntos de origen, rechazando las otras demandas de emigración, teniendo en cuenta la crisis de trabajo existente en algunos países del exterior.

Casos de envenenamiento

ROMA, marzo 5—De Nápoles comunican que ayer, último día de carnaval, se pusieron en venta las características morcillas (sanguinacci).

Se han registrado numerosos casos de intoxicación en unas treinta familias. Varios de los intoxicados tuvieron que ser llevados al hospital.

Las autoridades ordenaron una inmediata encuesta.

Excursión aérea

ROMA, marzo 5 — Los diputados Visocchi, Girardi, De Capitani, Bianchi y Sarocchi, realizarán mañana una excursión aérea de la capital a Nápoles, valiéndose de los aeroplanos que hacen la travesía diaria con el correo, entre las dos ciudades.

Regresarán a la capital por la noche con el mismo medio de locomoción.

Accidente ferroviario

ROMA, marzo 5 — Comunican de Potenza que una locomotora, sin maquinista se deslizó por la vía y chocó cerca de la estación de Balvano, con un tren de carga.

A causa del choque resultaron un muerto y varios heridos.

Fatal accidente

ROMA, marzo 5 — Telegrafían de Milán que los obreros Majoli y B..., que habían salido de la ciudad para realizar una excursión en moto, chocaron contra un palo del telégrafo, sufriendo ambos la fractura del cráneo.

Periodistas norteamericanos en Génova

GENOVA, marzo 5—En el crucero italiano "Nullo" llegó a esta ciudad una comitiva de periodistas norteamericanos.

Las autoridades y los periodistas genoveses fueron a recibirlos y los acompañaron a sus alojamientos respectivos.

La Asociación de la Prensa ligure les ofrecerá una comida.

Los periodistas norteamericanos visitarán los principales establecimientos industriales de la ciudad y sus alrededores.

Fallecimiento de un aristócrata

ROMA, marzo 5—Un telegrama de Montecarlo anuncia el fallecimiento del duque Miguel Avarna que se había dirigido a esa ciudad en viaje de boda.

A fines de febrero el duque de Avarna se casó en Nápoles con la señorita Carolina Sarno-Parenzo.

Viaje del diputado Barzilai

ROMA, marzo 5—El diputado Barzilai, partió anoche para París.

INGLATERRA

EN LA CAMARA DE LOS COMUNES

La tarifa aduanera brasileña

LONDRES, marzo 5 — Durante la sesión celebrada ayer por la Cámara de los Comunes, un diputado preguntó si la Gran Bretaña hizo una reclamación al Brasil con respecto al aumento de un 400 por ciento en los derechos de aduana sobre los artículos de loza.

Este aumento en los derechos ya ha causado grandes perjuicios a la industria británica deteniendo todas las expediciones de artículos de loza que se hallaban en camino y, especialmente, destinadas al mercado brasileño.

El subsecretario de Relaciones Exteriores contestó que las reclamaciones han sido ya hechas al gobierno brasileño, y que éste consintió en suspender la aplicación de ese aumento a los derechos de importación sobre los artículos de loza en espera de que el Congreso brasileño revise la nueva ley de presupuesto. Agregó que el gobierno británico espera que el aumento de los derechos será probablemente abandonado o sensiblemente modificado.

EL CONFLICTO MINERO

Opinión de un perito

LONDRES, marzo 5 — Mr. Dickinson, contador y consejero del inspector de combustibles, declaró ante la comisión que investiga lo referente al conflicto minero que la aceptación de las condiciones formuladas por los mineros produciría un alza de seis a siete chelines por tonelada en el precio del carbón.

Calcula en dos chelines y siete peniques el alza que producirá el aumento de los salarios y en cuatro o cinco el que resultará de la reducción de las horas de trabajo.

LONDRES, marzo 5 — Telegrafían de Dowlais que 4.000 mineros se han declarado en huelga.

EL DESARROLLO COMERCIAL

LONDRES, marzo 5 — Hablando en un "lunch" en honor de los delegados comerciales canadienses invitados para visitar los principales centros industriales de la Gran Bretaña, antes de su regreso al Canadá, el presidente de la Federación de las Industrias Británicas, dijo:

"La función más importante de la Federación de las Industrias Británicas es nombrar sus propios embajadores en los países extranjeros para que representen en ellos a la industria británica. Nombran sus representantes a fin de desarrollar el comercio del Reino Unido y todo el imperio. Se ha empezado con el nombramiento de una comisión en Grecia para las operaciones del Levante y hemos enviado un representante a Atenas para estudiar las posibilidades del mercado en el Sur y en el Este de ese continente. Proseguimos en España y en América una línea de acción similar y esperamos poder enviar próximamente otro representante a ...

Los planes no han sido aún completados, pero nos proponemos ... la atención del público extranjero sobre las publicaciones y los anuncios de los fabricantes británicos de una manera más práctica que hasta ahora, especialmente desde el punto de vista del idioma, de los pesos y de las medidas. La Federación ha tomado medidas para hacerse representar en la exposición de Lyon. Ahí, gracias a ella, los industriales británicos se han interesado mucho más que lo hubieran hecho de otra manera. Hemos enviado también una delegación a Francia para discutir con los industriales franceses la cuestión del desarrollo del comercio entre ambos países".

EN EL COMITE INDUSTRIAL MIXTO

LONDRES, marzo 5 — El ministro del Trabajo, Mr Horne, presidió la primera sesión del comité industrial mixto de patrones y obreros.

Mr Lloyd George, que asistió a la sesión, siendo acogido cordialmente por la asamblea, dijo: "Parto mañana para participar en los trabajos de la conferencia de la paz, que espero arreglará de una manera satisfactoria la paz del mundo.

"Rusia ha quedado reducida a trozos y lamento tener que decir que existen síntomas de que Alemania también marcha hacia el mismo estado de cosas.

"No me sorprendería que Inglaterra tenga nuevamente, en más de una ocasión, que salvar la civilización."

Concluyendo, exhortó a los miembros del comité a no buscar ventajas en detrimento de otros, pues la nación espera de esta conferencia la salvación del Estado.

Lloyd George en Buckingham Palace

LONDRES, marzo 5 — El rey Jorge recibió en audiencia al primer ministro Mr. Lloyd George.

Carestía del carbón

LONDRES, marzo 5 — Los círculos comerciales se inquietan por el alza del carbón, que amenaza gravemente el porvenir comercial exterior de combustibles ingleses. Los peritos estiman que mientras los Estados Unidos pueden entregar una tonelada de carbón, a bordo del buque, al precio de 24 chelines, seis peniques, Inglaterra pide hoy 45 chelines.

La prensa comentando el hecho concluye que si la crisis continúa, los Estados Unidos reemplazarán definitivamente a Inglaterra en la provisión de carbón a los Estados sudamericanos.

El fomento de la industria en Jamaica

LONDRES, marzo 5—Un telegrama recibido de Jamaica, anuncia que el gobierno de esa colonia se propone negociar un empréstito con el gobierno imperial con objeto de establecer en la isla frigoríficos y fomentar la industria textil.

FRANCIA

EL PROBLEMA OBRERO

NUEVA YORK, marzo 5 — Fué dirigida a M. Berthelot, presidente del Metropolitano, una carta abierta, firmada por Raoul, en la cual se declara que 4.500 sindicados afirmaron por unanimidad, que quieren la jornada de ocho horas antes del 1.o de mayo.

Se considera inevitable un conflicto por esta causa. La persistencia del desacuerdo existente al respecto ha inducido a las autoridades a prolongar la requisa del Metropolitano.

Declaración de M. Clemenceau

PARIS, marzo 5 — M. Clemenceau recibió hoy una delegación del consejo municipal del París y del consejo general del departamento del Sena que fué a felicitarle por su restablecimiento.

Declaró el presidente del consejo en esa ocasión, que estaba decidido a retirarse a la vida privada, tan pronto como se haya normalizado la situación de Francia. Cree tener el derecho de descansar después de cincuenta años de vida parlamentaria.

Agregó que si bien existían numerosas dificultades, todas serán allanadas. Se manifestó optimista acerca del resultado de las próximas elecciones que se realizarán cuando haya terminado la desmovilización.

Aeroplano quirúrgico

PARIS, marzo 5 — En Le Buc ha sido ensayado ayer un aeroplano quirúrgico, estudiado con el objeto de permitir el trasporte de un cirujano, su ayudante y su material, que comprende una mesa de operaciones, un autoclave (?), un aparato radiográfico, los instrumentos y demás artículos necesarios para las operaciones.

Los próximos aeroplanos quirúrgicos serán instalados según el modelo de los de los doctores Munirowsky y Tomanu, en aparatos de cuatro motores capaces de llevar una carga útil de 2.500 kilogramos.

Nuevos miembros de la Academia de Ciencias

PARIS, marzo 5—La Academia de Ciencias eligió corresponsal al astrónomo Louis Barry, de Marsella, en reemplazo de Backland.

Diplomático condecorado

PARIS, marzo 5—El ministro de Cuba con motivo de haber sido nombrado comendador de la Legión de Honor, ha recibido numerosas felicitaciones entre las cuales se hallan las de M. Poincaré y de M. Pichon.

Detención de un sospechoso

PARIS, marzo 5—Fué arrestado hoy un individuo que había disparado un tiro de revólver frente al palacio del Elíseo.

No se ha podido aún establecer la identidad del individuo, quien dice ser extranjero, pero se niega a decir de qué nacionalidad es. Declaró tan sólo que su propósito era protestar contra la intervención de los aliados en Rusia.

PARIS, marzo 5—Se comprobó que el individuo que disparó varios tiros de revólver frente al palacio del Elíseo es un judío ruso llamado Kneller. Las balas cayeron en la galería del patio de honor y no causaron daño alguno. Hizo los disparos en presencia de los centinelas.

La reina de Rumania

PARIS, marzo 5 — La reina de Rumania saldrá el domingo próximo para Londres.

A su regreso permanecerá más tiempo que ahora en París.

Es probable que asista el sábado a la sesión de la Academia de Ciencias, que le tributará una grandiosa recepción. Es la reina María de Rumania la única mujer que pertenece a una de las academias francesas.

Suspensión de impuestos

PARIS, marzo 5 — "Le Matin" informa que las tasas que grababan la manteca y el pan serán suprimidas en breve.

El estado sanitario en París

PARIS, marzo 5 — Anúnciase que las estadísticas municipales confirman la mejora de la salud pública; la semana pasada hubo doscientos muertos menos que durante la semana precedente.

ESTADOS UNIDOS

LA HUELGA EN EL PUERTO DE NUEVA YORK

Extensión del movimiento

NUEVA YORK, marzo 5 — La huelga de los trabajadores del puerto resultó ser más importante de lo que se creía probable. Los "ferry-boats", que ayer seguían circulando, suspenderán probablemente esta noche el trabajo.

Los jefes del movimiento calculan el número de los huelguistas en doce o diez y seis mil, y está paralizado el 90 por ciento del trabajo en el puerto. Es también posible que suspendan el trabajo, por solidaridad, con los huelguistas unos 55.000 boteros.

LAS EXISTENCIAS DE CEREALES

Apreciaciones pesimistas

NUEVA YORK, marzo 5—El "Evening Sun" publica hoy un artículo, que dice que no han de causar mayor sorpresa las informaciones que se reciben de los Estados del Oeste, pues ellas indican que las existencias de trigo son mucho menores que las cifras optimistas publicadas por el gobierno. Se sabe ahora que las existencias son sólo de 107.500.000 bushels, o sean las mismas que las que había en el año anterior hacia la misma fecha y que son excesivamente reducidas.

Agrega que el descubrimiento del error coloca en una situación delicada al gobierno, el que, tomando por base las cifras exageradas que dió a la publicidad, permitió la exportación de grandes cantidades excesivas de trigo. Como el gobierno reconoce ahora su error, es probable que se vea obligado a restringir la exportación.

En cuanto al maíz, las existencias son de 420 millones de bushels, lo que indica una disminución de 76 millones, en comparación con las del año anterior.

Finalmente, a pesar de lo que se hablaba de los esfuerzos hechos para mantener los precios y estimular la producción, la superficie dedicada al cultivo de cereales es, este año, menor que la normal. El pueblo tendrá así que pagar precios elevados por el pan, durante el próximo invierno y aún varios meses después.

Termina diciendo que la situación es muy seria y, desgraciadamente, no se hace esfuerzo alguno para remediarla.

CUBA

El movimiento huelguista

LA HABANA, marzo 5—Ayer a medianoche se inició la huelga general, la tercera que fué proclamada en esta capital en los últimos seis meses.

Los huelguistas, cuyo número se calcula en setenta y cinco mil, reclaman la jornada de ocho horas, el sábado inglés y un considerable aumento de sus salarios.

La actual huelga no será probablemente tan completa como las dos anteriores, pues los empleados de tranvías permiten que circule un coche en cada línea, y se cree que los diarios no tendrán que suspender su publicación.

LA HABANA, marzo 5—El movimiento huelguista está extendiéndose al interior y se teme que afecte los ingenios azucareros, los que se hallan ahora en pleno trabajo.

Está completamente paralizado el tráfico en esta capital, pues se plegaron al movimiento también los empleados del gobierno que tienen bajo su control los ferrocarriles y los "ferry-boats". No hay movimiento alguno en el puerto.

Hasta ahora no se tiene conocimiento de disturbios provocados por la huelga.

Partida de un delegado dominicano

LA HABANA, marzo 5—Se embarcó ayer en Santiago de Cuba para París, el señor Carvajal, ex presidente de la República Dominicana, quien se propone defender los intereses de su patria ante la conferencia de la paz.

MEXICO

Sesiones extraordinarias del Congreso

MEXICO, marzo 5—Anúnciase que el Congreso se reunirá en sesiones extraordinarias el primero de mayo próximo, y es probable que examine los perjuicios que la nueva legislación causa a las empresas petrolíferas extranjeras, así como el modo de arreglar la deuda nacional.

BRASIL

LA MISION DE VOLACION ITALIANA

Su llegada a Río de Janeiro

RIO DE JANEIRO, marzo 5 — A bordo del vapor "Tommaso de Savoia" sigue su viaje la gran misión de volación italiana, la que se dirige a la Argentina, estando formada por ciento cincuenta miembros, entre ellos el teniente Locatelli, que hizo el "raid" de Viena y Scarone, el "as de los ases italianos".

Fueron muy agasajados aquí.

El ingeniero Alberto Bianchi les ofreció un banquete.

Habló el teniente Locatelli, y dijo que recibió con sorpresa la noticia de su designación para formar parte de la misión, pues se disponía a descansar de los pesados trabajos de la guerra.

Agregó que iba satisfecho de servir, al llegar el caso, como representante del ejército de Italia a la Argentina.

El "Tommaso di Savoia" salió esta noche para Santos.

EL SEÑOR OLIVEIRA LIMA

PERNAMBUCO, marzo 5 — Ha llegado el señor Oliveira Lima, el que se manifiesta muy grato por las distinciones recibidas en la Argentina, de cuyo progreso se encuentra entusiasmado.

Festejos de carnaval — Caso de fiebre amarilla — Conferencia de Ruy Barbosa

RIO DE JANEIRO, marzo 5—Desde hace veinte años el carnaval no tenía el brillo y entusiasmo de este año.

Los bailes en los tres grandes clubs carnavalescos presentaron un aspecto brillante.

El público se ha divertido con entusiasmo y sin producir ningún conflicto.

Los diarios aplauden la corrección del servicio policial que se cita como un modelo.

El presidente en ejercicio, doctor Delfín Moreira, asistió a la avenida, presenciando el desfile de los clubs admirando la belleza del conjunto.

—Ha ocurrido en Bahía un caso de fiebre amarilla.

—El doctor Ruy Barbosa dará el viernes una conferencia política, en la Asociación Comercial.

Medidas sanitarias — Fallecimiento —Pérdidas en un incendio

RIO DE JANEIRO, marzo 5—El director del departamento de higiene espera la llegada del vapor "León XIII", que trae numerosos enfermos de gripe, a los que impondrá una rigurosa desinfección.

—Falleció en San Pablo el barón Basilio Machado, profesor de la Facultad de Derecho.

—En el incendio de Docas, en Santos, ardieron 17.000 fardos de yute pertenecientes a la familia de Penteado, que no estaban asegurados, 1.000 de Jorge Street, se hallaban asegurados, y cerca de 65.000 sacos de café, de propiedad del Estado de San Pablo se hallaban asegurados en 14.000 contos.

Retiros y ascensos militares

RIO DE JANEIRO, marzo 5 — Se acogieron al retiro el general Ignacio Alencastro Guimaraes, y el contraalmirante de la sanidad, Joao Lopes Rodrigues.

Fueron ascendidos el vicealmirante Francisco Mattos y contraalmirante Manuel Machado Dutra.

REPUBLICA ORIENTAL

EL NUEVO GOBIERNO

Renuncia de directores nacionalistas

LOS ACUERDOS DE MINISTROS

SESION DEL CONSEJO DE ADMINISTRACION

MONTEVIDEO, marzo 5—Esta mañana celebró sesión el directorio nacionalista, bajo la presidencia del doctor Vázquez Acevedo.

Los miembros del directorio guardaron reserva sobre lo que en la sesión se resolvió, no obstante lo cual se pudo saber que fueron presentadas por los doctores Vázquez Acevedo, Berro y Martínez, sus renuncias de directores, pues ellos creen que deben alejarse de los puestos de la autoridad nacionalista que consideran incompatibles con los que desempeñan en el consejo de administración.

Además, se cambiaron ideas respecto a la actitud que asumirán los consejeros nacionalistas en los nombramientos de ministros y personal del consejo de administración.

—Esta noche, en la plaza de armas del cuartel de la guardia republicana se efectuó el baile dedicado a la marinería de los barcos de guerra surtos en este puerto.

Concurrieron a presenciar la fiesta el almirante Caperton y los comandantes y oficiales de los buques extranjeros y nacionales.

MONTEVIDEO, marzo 5 — El presidente de la República, con objeto de dedicar preferente atención a los asuntos de Estado y resolverlos con pleno conocimiento de todos sus detalles, resolvió que los acuerdos con sus ministros se realicen de 2 a 4 de la tarde, todos los días. Después de esa hora el presidente recibirá a los legisladores y al público.

—Como telegrafiamos anoche, el próximo viernes partirá la división naval norteamericana que se encuentra en este puerto.

El crucero "Pittsburg", que enarbola la insignia del almirante, se dirigirá a Río de Janeiro, donde el almirante Caperton trasmitirá el mando de la flota al marino designado por el gobierno norteamericano para reemplazarle, quien vendrá en el crucero "Washington".

El "Pittsburg" marchará para Norte América, donde el almirante Caperton iniciará los trámites para su jubilación.

Los demás barcos de la división continuarán ejerciendo vigilancia en las costas del Brasil y en aguas uruguayas.

MONTEVIDEO, marzo 5 — Esta tarde se efectuó la anunciada visita del presidente de la República a los miembros del consejo de administración.

A las 4.15 llegó el doctor Brum al recinto legislativo, acompañado de su secretario, señor Arturo Brizuela, y del edecán, coronel Laborde.

Fué recibido en la escalinata por el presidente del Senado, doctor Espalter, por el senador Canessa, el secretario del consejo, doctor Toribio Vidal Belo, y los del Senado, señores Magariños, Solsona y Ramón Guerra.

Después de departir breves momentos con el doctor Espalter, en el despacho de éste, el doctor Brum pasó al salón contiguo a la sala de sesiones del Senado, en el que estaban reunidos los miembros del consejo.

El doctor Brum dió a conocer los motivos de su visita a los miembros de la otra rama del Poder Ejecutivo, manifestando sus propósitos de mantener cordiales relaciones con el consejo, y haciendo concebir su esperanza de que los asuntos serán resueltos de común acuerdo.

El doctor Viera contestó a las palabras del doctor Brum en iguales términos de cordialidad.

Después de mantener una breve conversación con los miembros del consejo, el doctor Brum se retiró.

Más tarde visitó al presidente de la Cámara de Diputados y a los miembros de la Alta Corte de Justicia.

MONTEVIDEO, marzo 5 — Presidiendo el doctor Viera, y con asistencia de la totalidad de sus miembros, se reunió en el Senado el consejo nacional de administración.

La mayor parte de la sesión fué absorbida por la discusión del reglamento interno, cuyo proyecto fué presentado por los miembros de la mayoría.

Después de una larga deliberación el proyecto de reglamento fué aprobado hasta el artículo 46.

Se resolvió retribuir al presidente de la República la visita que hoy efectuó a los miembros del consejo, a cuyo efecto concurrirán en corporación mañana, al despacho del doctor Brum, en la casa de gobierno.

—De acuerdo con lo dispuesto por uno de los artículos aprobados del reglamento, las sesiones del consejo serán diarias, con excepción de los sábados y feriados, y se efectuarán por la mañana, a las 10, en el salón de sesiones del Senado.

En la sesión que celebrará mañana se continuará con la discusión del reglamento y se procederá a la designación de las ternas para jefes políticos.

Se resolvió que mientras el consejo no tenga presupuesto, disponga de los empleados de los ministerios de su dependencia, para constituir el personal de secretaría.

Como la forma de la designación de ministros no está prevista, se resolvió que los nombramientos se hicieran por votación nominal en boletas firmadas.

Efectuado el escrutinio, los miembros de la mayoría votaron por los

siguientes señores: ministro de Hacienda, doctor Ricardo Vecino; de Industrias, doctor Luis Caviglia; de Instrucción Pública, doctor Rodolfo Mezzera, y de Obras Públicas, arquitecto Humberto Pittamiglio.

Los miembros de la minoría dieron sus votos en este orden: Para ministro de Hacienda, Joaquín C. Márquez; de Industrias, doctor José Iruleta Goyena; de Instrucción Pública, doctor José P. Varela, y de Obras Públicas, ingeniero Carlos María Morales.

En consecuencia, fueron proclamados electos los candidatos votados por la mayoría.

Los ministros prestarán juramento pasado mañana.

Por último se resolvió que el decreto respectivo fuera refrendado por el subsecretario del ministerio de Obras Públicas.

—Habiéndose recibido de la legación del Brasil una invitación a los miembros del consejo, para el baile que se efectuará en sus salones, mañana, por la noche, se resolvió que concurran en representación del mismo, los doctores Viera, Martínez, Berro y el señor Rivas.

COMISION PERMANENTE DEL SENADO

MONTEVIDEO, marzo 5 — Bajo la presidencia del doctor Espalter se reunió hoy la comisión permanente del Senado.

No habiendo asuntos que tratar, el acto se redujo a declarar constituída la comisión.

Por falta de número no pudo celebrar sesión el Senado.

Fué citado nuevamente para mañana, para otorgar la venia solicitada por el doctor Mendivil para aceptar el ministerio del Interior.

—A los frecuentes cambios habidos en las bancas de la Cámara de Diputados, debemos agregar los que se producirán con motivo de los cargos que dejarán vacantes los legisladores designados hoy por el consejo de administración para ocupar los ministerios de su dependencia.

Los nuevos diputados que sustituirán a los señores Vecino, Caviglia y Pittamiglio son los señores Alberto Salvagno, Carlos Muñoz y doctor José Carnelli.

Estos legisladores ocuparán provisionalmente sus bancas, pues de acuerdo con la nueva constitución los legisladores designados para ocupar los ministerios conservarán sus bancas, mientras desempeñen aquel puesto, pudiendo ser sustituídos provisionalmente por los respectivos suplentes.

La vacante que dejará en el Senado el doctor Mendivil le correspondería a Juan Pivel llenaría; pero, según parece éste no se halla dispuesto a abandonar el cargo de director de la fábrica eléctrica del Estado, en Paysandú, para cuyo cargo fué nombrado hace poco.

Siendo esto así ingresaría en el Senado el diputado Ramón Mora Magariños.

—Los miembros de la minoría del consejo de administración propondrán la rebaja de los sueldos de los ministros de Estado.

Actualmente éstos ganan 600 pesos mensuales, más 150 pesos para gastos de representación.

El proyecto de referencia rebaja 200 pesos por mes del sueldo, quedando fijada la asignación entre el sueldo y los gastos de representación en 550 pesos.

Si se aceptara esta enmienda se lograría una economía de 26.800 pesos anuales en los sueldos de los ministros.

Uno de los fundamentos de la proposición es que los ministros tendrán menos tareas, pues el consejo de administración se abocará el estudio directo de los asuntos.

Se afirma que los miembros de la mayoría del consejo votará para los cargos de prosecretario y oficial 1.o del mismo, a Juan C. A. Magariños Pittaluga y Leonardo Secades y Caces, respectivamente.

—La semana próxima se expedirá un decreto designando al señor Antonio Bachini embajador ante el gobierno de Italia, para retribuir la visita que hiciera el honorable Luciani.

Como informamos hace varios días, al regresar traerá Bachini los restos de José Enrique Rodó.

Reunión del directorio nacionalista

MONTEVIDEO, marzo 5—Mañana volverá a reunirse el directorio nacionalista para considerar las renuncias de los doctores Vásquez Acevedo, Martín C. Martínez y Carlos Berro, como miembros de esa corporación.

En esa reunión se tratará además de las denuncias de varias comisiones departamentales, en las que se acusa a las autoridades oficialistas de dificultar la inscripción nacionalista en los registros electorales.

Los doctores Martín Martínez y Alfredo Vásquez Acevedo comunicaron al directorio del partido Nacional que del sueldo que percibirán como miembros del consejo de administración cederán mensualmente 500 pesos para el tesoro del partido.

—Se declararon en huelga los obreros de la fábrica de artículos de madera La Continental de Goyoaga y Lazzarini.

—Las salas de juego del casino del Parque Hotel han producido durante el mes de febrero pasado las siguientes cantidades: por concepto de ruleta, ganancia $ 81.037; por concepto de bacarat $ 23.335; por concepto de entradas, $ 14.959; total, pesos 119.331.

Esta suma ha sido vertida como corresponde en las cajas de la tesorería municipal.

CHILE

LLEGADA DEL DOCTOR EDWARDS

Entusiasta recepción

SANTIAGO DE CHILE, marzo 5—A la una de la tarde fondeó en Valparaíso el vapor "Huasco", en el que llegaron el ministro de Chile en Londres doctor Edwards y su familia.

Fueron recibidos por las autoridades y amigos, que los saludaron efusivamente.

El pueblo lo esperaba en el muelle y lo saludó, haciéndole una ovación estruendosa.

La banda de música tocó el himno de Yungay.

El canciller concurrió al muelle a saludar al amigo, lo mismo que los representantes del Aero Club, militares y marinos.

En medio de la calle, le abrieron paso, cruzando por entre un enorme gentío y las fuerzas de policía. El doctor Edwards avanzó hasta el local de la primera compañía de bomberos, en cuyo salón de honor los voluntarios lo atendieron exquisitamente, lo mismo que a su familia.

Al salir a los balcones, el público le hizo una ovación, habiendo pronunciado discursos varios oradores.

Terminada la manifestación, Edwards y su familia se dirigieron a Viña del Mar en automóvil.

Banquete de despedida — Convocatoria de conscriptos — Temblores de tierra — Nueva comuna — Accidente en Valparaíso — Víctimas de una caída — Construcción de una línea ferroviaria — Exportación de salitre.

SANTIAGO DE CHILE, marzo 5—El ministro de Francia dará un banquete al ministro Yáñes, antes de su partida para Europa; asegúrase que los demás plenipotenciarios harán lo mismo.

—Fueron convocados los conscriptos de la clase del 99, para integrar 154 plazas que faltan del batallón Magallanes.

—El intendente de Chiloé telegrafía que del interior anuncian que los temblores han proseguido en la región de Ancud, habiéndose producido también fuertes tempestades eléctricas.

No hubo desgracias.

—En Valparaíso, en el cerro de la [illegible] se desprendió un balcón, arrastrando en la caída a la niña Juana Cortés y a la señora Laura Vera de Cortés, las que se estrellaron contra la acera; falleció la niña y la señora resultó con heridas graves, siendo conducida al hospital.

—Se creó la comuna de Rahué en Osorno.

—Se hallan mejorados de las heridas que sufrieron en el accidente de volación, de anteayer los pilotos teniente Darío Aguirre e ingeniero naval Pedro Brantes.

El aparato Bristol no sufrió nada.

—A fines de mes regresarán al país, procedentes de España el capitán Arturo Urrutia y el piloto mecánico Pedro Donoso, encargados de las compras de material de volación.

—El ministerio de Guerra designó una comisión para que vigile la construcción del ferrocarril de Puente Alto a Volcán.

—Desde el 24 al 28 de febrero se exportaron 159.583 quintales métricos de salitre; durante el mes se exportaron 951.426 quintales españoles y el día 1° de marzo, 10.160 quintales métricos.

ACTUALIDAD

La reorganización institucional de Mendoza

El decreto que ha dictado el interventor en Mendoza reponiendo en el cargo de vicegobernador al señor Alvarez, ha venido a reparar las consecuencias de una de las trasgresiones más graves a la Constitución en que haya incurrido el partido dominante en las esferas del poder en esa provincia.

Al expresar nuestra protesta en la debida oportunidad, hicimos presente que los dictados del sentido común se agregaban a las razones de orden institucional que expusimos, para llegar a la conclusión de que el voto del Senado, suspendiendo al vicegobernador, era una de las manifestaciones más acabadas de la arbitrariedad que se había enseñoreado de la situación. La falta de respeto a los principios fundamentales, se iba extendiendo a todos los órdenes. La medida se había colmado. El exceso trajo la reacción reflejada en el juicio de la opinión pública de todo el país. Y es obedeciendo a la necesidad de contener la anarquía institucional que el interventor ha resuelto, a raíz de la reposición de los jueces, reponer al vicegobernador, exponiendo los fundamentos constitucionales que ha tenido en cuenta al adoptar esa actitud.

En el telegrama que ha dirigido al Ministro del Interior, trascribiendo el decreto que fué suscripto el 1.° del corriente mes, el interventor manifiesta que lo ha mantenido en reserva hasta el día de ayer para evitar la posibilidad de que divulgándose la noticia durante las fiestas de carnestolendas, pudiese complicarse en algo la situación de efervescencia política que agita a la provincia.

A pesar de lo que se expresa en ese telegrama, hay motivos para suponer que las complicaciones no se hubiesen producido ni se producirán con motivo de las decisiones de la autoridad federal.

La perspectiva a que ella se ha referido, puede entenderse en el sentido de que ocurriesen incidentes que perturbasen la normalidad. Es difícil creer, sin embargo, que alguna agrupación política se atreviese a asumir esa grave responsabilidad. En tales circunstancias, el primer deber de los hombres dirigentes de los partidos, sobre todo de aquel que no esté conforme con las resoluciones que se dicten, es velar para que sus partidarios no incurran en actos incompatibles con las leyes o la cultura. Y bien se sabe que si proceden en esa forma, no habrá probabilidades de que los afiliados se lancen a cometer extralimitaciones por su cuenta.

La cultura del pueblo mendocino, induce a creer que la efervescencia política a que alude el interventor, no puede responder sino a las saludables agitaciones de una democracia. Si en medio de los acontecimientos que se suceden el pueblo no diese señales de vida, la absoluta tranquilidad que resultaría de su indiferencia no sería nada halagadora para el espíritu republicano. Las democracias que lleguen a permanecer impasibles cuando se están tratando principios de libertad, cuyo desconocimiento en esta época ha causado asombro, no merecerían las instituciones que las rigen.

La intervención ha de seguir desarrollándose sin que las complicaciones se produzcan. La actitud que debería asumir el gobernador señor Lencinas contribuiría a que las soluciones se precipitasen. Se recordará que con motivo del decreto reponiendo a los jueces, adelantamos la idea de que la renuncia del gobernador se imponía. Y es natural que esta convicción se afirme, a propósito de la medida relativa al vicegobernador.

Si la intervención continúa trabajando en la forma en que lo ha hecho hasta ahora, es de esperar que termine rápidamente su cometido que consiste en restituir a la provincia su normalidad. En tal caso, esta misión federal presentará un notable contraste con la de Corrientes y, sobre todo, con la de La Rioja, en cuya provincia hace nueve meses que el pueblo espera que el Poder Ejecutivo se pronuncie sobre los comicios que se realizaron en junio del año próximo pasado.

Incapacidad gubernativa

En nuestra información de ayer, procedente de Santa Fe, se consignan tres hechos suficientes por su significado, para calificar las irregularidades de orden administrativo imputables, con perfecto fundamento, al actual gobierno de aquella provincia.

Existía, desde hace tiempo, una fuerte presunción, autorizada por estados de cosas muy acusadores, de que ni el Poder Ejecutivo ni la legislatura ejercían sus funciones constitucionales con la eficacia requerida por los grandes intereses confiados a su custodia. Las Cámaras, desertando casi permanentemente del recinto en que debían actuar, trababan, por su ausentismo, la sanción de leyes necesarias a la prosperidad del Estado, y el Poder Ejecutivo, abúlico y desaprensivo, se enervaba en la esterilidad, creyendo que salvaría sus responsabilidades declinándolas en los diputados y senadores que hacían abandono de sus obligaciones.

Pero a la hora actual, cuando esa situación de incuria y de incapacidad se cuenta ya por casi tres años, las presunciones del principio se tornan en realidad evidente, y es general la conciencia de que, si en Santa Fe se pueden percibir los signos externos del gobierno, falta de seguro la entidad sustancial, inteligente, sensible y activa que vele por el bienestar de los gobernados, y dé impulso y dirección a las energías del organismo político que le corresponde dirigir.

Desde que entró en ejercicio la actual administración santafecina no ha debido tener un instante de tranquilidad ante las dificultades de todo género, y, particularmente, de carácter financiero, que han perturbado su marcha. Y si, por la concurrencia de diversas circunstancias, el gobierno vió complicarse los problemas que le tocara en suerte resolver, nunca la rama ejecutiva del mismo acusó mayor inercia, más pobre iniciativa para encarar los conflictos y más resignada conformidad con el desastre y el fracaso. Los gobernantes de la mencionada provincia parecen entender que han hecho todo cuanto es lícito exigirles, cuando han puesto claramente de manifiesto su honestidad personal. Del ejemplo que ellos ofrecen cabría inferir que no existe tarea más simple que la de regir, desde el poder, los destinos de un pueblo, pues todo se reduce a no incurrir en inmoralidades de conducta y, principalmente, a no caer culpablemente de los dineros fiscales.

A la enorme deficiencia que se advierte en esos altos mandatarios, como preocupación celosa por llenar las necesidades generales, como iniciativa oportuna y salvadora de los obstáculos que encuentran a su paso, como consagración a la labor administrativa útil y fecunda, como conciencia de la seria misión que su investidura les impone, es preciso imputar fallas tan inexcusables como las que se reflejaron ayer en estas columnas.

Han trascurrido once meses—lo afirma nuestro corresponsal y lo corroboran órganos de la prensa en la capital santafecina—sin que el personal de los tribunales de justicia reciba sus emolumentos. Cuando una provincia llega al extremo de no pagar los sueldos de sus jueces por tan largo tiempo, no puede pretender honradamente que "asegura la administración de justicia" y que llena, por lo tanto, las condiciones exigidas por la ley fundamental del país para gozar de sus propias instituciones.

Fuera de este comentario esencial que el episodio suscita, es de presumir por qué aprietos tendrán que pasar los magistrados, así desprovistos de los honorarios, que quizá forman su primordial medio de subsistencia, para conservar su austeridad privada y el decoro del cargo.

De los maestros de escuela, sometidos a la misma dura prueba y que piensan acaso que ellos pueden permitirse movimientos vedados a un juez, se teme una próxima huelga. Y simultáneamente con el anuncio de esa violenta actitud, se produce el desalojamiento de una escuela por atraso de alquileres, siendo los muebles arrojados a la calle y abandonados a la intemperie.

En presencia de esas tres constancias, nadie sostendría con sinceridad que en Santa Fe funcione un gobierno digno de tal nombre.

EL CONFLICTO PORTUARIO

ASOCIACION DEL TRABAJO

Recibió ayer la Asociación del Trabajo, después de mediodía, una nota del Ministro de Obras Públicas, acompañando copia de la resolución adoptada por la Federación Obrera Marítima.

Para tratar la misma y resolver lo que corresponda, fué citado el consejo directivo, para esta mañana a las 10.30.

NOTA DE LA FEDERACION OBRERA REGIONAL ARGENTINA

Suscripta por el secretario de la misma, Sebastián Marotta, la Federación Obrera Regional Argentina, del décimo congreso, ha dirigido una extensa nota a los sindicatos adheridos, llamándoles la atención sobre la intransigencia de los armadores para resolver el paro portuario.

Después de historiar y analizar las causas y las alternativas de este conflicto, la nota dice que el deber inmediato de la clase obrera organizada del país es unirse para oponerse a la fuerza del capital organizado, y que si bien la Federación Obrera Regional Argentina no solicita una inmediata manifestación solidaria de los sindicatos federados, señala las alternativas de la lucha de los marítimos, para que puedan responder con rapidez e inteligencia a los llamamientos que pudieran hacerse para precipitar el triunfo de la Federación Marítima.

La Federación Obrera Marítima efectuará asamblea hoy, en el terreno de la calle Ministro Brin y Tunuyán, para considerar la situación del conflicto y adoptar las resoluciones que se crean convenientes con respecto al mismo.

Como se sabe, la Federación había concedido a los armadores plazo hasta ayer, para la resolución del conflicto.

EN EL MINISTERIO DE OBRAS PUBLICAS

Delegados de la Federación Obrera Marítima estuvieron ayer en el Ministerio de Obras Públicas, con objeto de enterarse de la resolución que pudieran haber adoptado los armadores con respecto a las bases de vuelta al trabajo que presentaron el 25 del mes próximo pasado, y que según la nota publicada debían ser aceptadas o rechazadas ayer.

MOVIMIENTO DE VAPORES

El movimiento en el puerto de la capital se redujo a la salida del vapor petrolero nacional "Luis A. Huergo", con rumbo a Comodoro Rivadavia; a la entrada y salida del vapor "Ciudad de Montevideo", que hace la carrera entre la capital uruguaya y Buenos Aires, y a la salida del vapor "Labrador", con destino a Carmelo y escalas.

Los vapores ingleses "Duquesa" y "Herminius", y el francés "Amiral R de Genouilly", abandonaron sus fondeaderos de la rada y entraron en el puerto de La Plata.

LIGA AGRARIA

Con motivo de los perjuicios que sufre el país debido a la huelga portuaria, el señor Carlos Guerrero dirigió ayer una nota a la Liga Agraria.

Dice entre otros conceptos:

En vista de la persistente huelga portuaria, dice la nota, se hace necesaria una intervención más directa del gobierno, ya que aquélla nos priva de exportar la cosecha de cereales y frutos del país, en momentos en que debíamos aprovechar más que nunca la situación de los mercados consumidores.

Viene a agravar esta situación anómala la resolución de los armadores de los Estados Unidos de Norte América, que suspenden la salida de buques con destino a este puerto, a los que les han seguido los españoles, y si perdura este estado de cosas es casi seguro que quedemos aislados, porque seguirán el mismo camino los armadores de las demás naciones que tienen comercio con nuestro país.

Los huelguistas portuarios de esta capital no se acuerdan ni han tenido presente que su intransigencia no es sólo perjudicial para el país, pues afecta en gran escala a los obreros europeos, sus compañeros, los que están hambrientos y sin trabajo, impidiendo los obreros aquí establecidos que aquéllos reciban los auxilios imprescindibles, por lo que debían considerar que la aceleración en el movimiento portuario de este país resultará en beneficio directo, no sólo para nosotros, sino para las clases trabajadoras de Europa que tanto necesitan de nuestro concurso.

Algunos gremios con sus exageradas exigencias han pretendido colocarse en situación superior a nuestra soberanía nacional, tal vez tomando por debilidad lo que sólo han sido consideraciones de humanidad del Poder Ejecutivo.

La Liga Agraria, que siempre ha velado por los intereses del país, no puede ni debe permanecer inactiva, muda e indiferente ante esta situación, sino que debe unir su voz a la de las demás instituciones representativas de la economía pública, contra esta crisis social y económica que estamos sufriendo....

DENUNCIA ANTE EL CIRCULO DE LA PRENSA

Atentados contra periodistas

En la secretaría del Círculo de la Prensa se ha recibido ayer una comunicación del señor Melitón Zamudio, administrador del periódico "La Aurora", en Los Toldos, en la que denuncia que su hermano, Héctor Zamudio, director de esa publicación, "ha sido asaltado por elementos de la policía encerrado en un calabozo y apaleado". Agrega que estos hechos fueron puestos en conocimiento del jefe de policía de la provincia, sin que hasta ahora se haya tenido respuesta.

Dice asimismo que el comercio en general ha enviado un telegrama al juez del crimen y otro al jefe de policía, en que protesta del atropello y solicita garantías para la persona del señor Zamudio.

—También se ha recibido en la secretaría del Círculo de la Prensa un telegrama del señor Puente, en el que informa que ha sido asaltado y secuestrado el sábado último el director del periódico "Sureste", de Ushuaia.

MOVIMIENTO POLITICO

Partido Demócrata Progresista

SU PROGRAMA ELECTORAL

El partido Demócrata Progresista ha hecho público el siguiente programa electoral para sus candidatos recientemente proclamados:

Hacer especialmente efectiva la responsabilidad de los miembros del Poder Ejecutivo por los actos gubernamentales que importan un atentado a las autonomías de las provincias o un desconocimiento de las facultades del Parlamento.

Organización, mientras dure la situación anormal o aún después si continuara una lucha económica entre las naciones, de un comité de defensa de producción nacional que fiscalice y administre la venta a los gobiernos extranjeros del excedente de los productos ganaderos y agrícolas del país.

Reforma del sistema tributario a base de: la supresión de los impuestos internos como recurso nacional; la disminución del 15 por ciento al derecho fiscal aduanero; la exoneración de los derechos, o un máximo de 5 por ciento a la introducción de los artículos de primera necesidad; la disminución al 10 por ciento del derecho al mayor valor de las exportaciones; el gravamen hasta el 50 por ciento a la importación a los artículos de lujo; el estanco del tabaco y del alcohol; la aplicación de un impuesto al mayor valor de la tierra, un impuesto progresivo a la renta o sea a las entradas líquidas de los particulares, de los comerciantes y de las sociedades; de un impuesto al ausentismo.

Sanción de una ley orgánica de presupuesto con carácter permanente que incorpore a la ley anual de gastos y recursos todas las entradas y erogaciones del gobierno; que deslinde los gastos administrativos, financieros, de obras públicas, subsidio y de carácter social, con sus recursos propios; que consolide por 5 años los gastos de carácter permanente; que establezca las categorías de las reparticiones; que fije las escalas de los empleos públicos y la estabilidad de los empleados.

La difusión de la instrucción primaria con el aumento de los recursos actuales y en proporción, por lo menos, al aumento de la población.

Considerar el derecho a vivir en condiciones humanas, tan digno de protección como el derecho de propiedad.

Legislación social que comprenda la reglamentación del trabajo a base de la jornada de 8 horas, tribunales de arbitraje y seguro obrero.

Fomento industrial, previo un censo de clasificación de las industrias, por medio de primas y subsidios a las mismas del país; de exoneración de derechos a los que introduzcan materias primas, y en caso muy evidente de interés nacional por medio de la protección aduanera que no exceda de un tanto por ciento racional sobre el valor de las mercaderías similares, debiendo las industrias favorecidas que se acojan a estos beneficios dedicar anualmente de sus utilidades líquidas, deducidos el interés del capital y el importe de los impuestos, en un tanto por ciento que será destinado a un seguro especial o distribuído entre sus empleados y obreros en proporción de sus sueldos y jornales.

Expropiación por el Estado de tierras convenientemente situadas para ser vendidas en lotes a los cultivadores en fáciles condiciones de pago.

Creación de un Banco de Estado con capitales del gobierno o con capitales mixtos que goce del privilegio exclusivo de la emisión y dedique como mínimo la mitad de sus recursos a préstamos industriales y ganaderos hasta 3 años de plazo con interés gradual desde la fecha del descuento y amortizaciones sucesivas después del primer año.

Creación de un Banco de Seguro de Estado.

Representación parlamentaria, de acuerdo con el último censo y pago de dietas por asistencia.

A fin de instalar, con la amplitud requerida, las oficinas de las comisiones electoral y hacienda, la junta directiva ha decidido trasladar la sede del comité de la capital a la casa de la calle Florida 251, donde desde hoy funcionarán dichas comisiones.

Los adherentes del partido así como los ciudadanos en general, que quieran solicitar todas clases de datos referentes a las próximas elecciones, serán atendidos desde las 3 a. m. a las 6 p. m.

Unión Cívica Radical

La convención de la capital ha sido citada para reunirse el martes por la noche en su local de la calle Suipacha 156. Si se consigue formar número, en esta reunión la convención deberá tomar en consideración la renuncia presentada por el señor Cantilo de candidato a diputado, elegir el nuevo candidato y designar los cuatro delegados al comité nacional.

—Esta noche habrá conferencias de propaganda en la esquina Jorge Newbery y Giribone, por los señores José A. Amuchástegui, Guillermo Sullivan, Natalio Noli y Emilio Tadie; en Gurruchaga y Triunvirato, por M. de la Barra, A. Capell, Luis M. Zelada y Antonio A. Graña.

—En la esquina México y Defensa, mañana a las 9 de la noche se realizará una conferencia a cargo de los señores Juan E. Vincent, Leopoldo Bard y Guillermo Fonrouge.

LA VELADA CIVICA DEL SAN MARTIN

El comité radical correntino ha recibido comunicaciones de Corrientes, en las que se le anuncia que vendrán a la asamblea de solidaridad nacional del radicalismo que prepara para el 11 del corriente mes, las dos delegaciones siguientes:

De la Convención y Comité Provinciales: doctores Julio G. Guastavino, Fernando Andreu, Carlos J. Benítez, y Martín Abelenda; del Comité de la capital de Corrientes: doctores José Antonio González, Manuel Mora y Araujo, Guillermo H. Andreau y Eduardo Madariaga.

En el acto del San Martín, hablarán los doctores Guastavino y Benítez, por la primera delegación; y el diputado doctor González, por la segunda.

Los candidatos radicales a la gobernación y vice de Corrientes han prometido asistir a la asamblea; igual cosa han prometido el senador electo doctor Saguier; el presidente del Comité Nacional diputado doctor Araya, y el presidente de la Cámara de Diputados doctor Govenehe, los doctores Gallo y Casás y el señor Cantilo.

Partido Socialista

CONFERENCIAS DE ESTA NOCHE

Las conferencias públicas organizadas por el partido socialista para esta noche son las siguientes:

Rivadavia y Fonrouge, por Nemesio Aristimuño, José Costanza y concejal Francisco Cúneo.

Rioja 2039, por el senador Enrique del Valle Iberlucea.

Almirante Brown y Olavarría, por Gregorio M. Beschinsky y concejal Antonio Zaccagnini.

Avenida La Plata y Carlos Calvo, por Rómulo Bogliolo, Miguel F. Osés y Manuel Palacín.

Carlos Calvo y Chacabuco, por Narciso A. Gnoatto, candidato a diputado Agustín S. Muzio y senador E. del Valle Iberlucea.

Defensa e Independencia, por Arturo de la Mota, Jacinto Boix y Jerónimo della Lata.

Córdoba y San Martín, por Joaquín Coca y Jacinto Oddone.

Céspedes y Freire, por Agustín G. Ferro, concejal Ansel M. Jiménez y Demetrio Buira.

Venezuela 3989 por el candidato a diputado Agustín S. Muzio.

Candidatura Palacios

El comité universitario que prestigia la candidatura del doctor Alfredo L. Palacios para diputado nacional en las próximas elecciones, ha organizado con este motivo las siguientes conferencias públicas, para el día de hoy: a las 8.30 p. m., en la esquina de Montes de Oca y Uspallata, hablará el doctor Simón Kantor, doctor Antonio F. Boeri, señor Ramón F. Vázquez y doctor Alfredo L. Palacios; a la misma hora, en la esquina de Santa Fe y Pueyrredón hablarán el doctor Rafael Gramajo Machado, señor Ramón F. Vázquez y doctor Vicente Digiorgio. El comité independiente Doctor Alfredo L. Palacios, inaugurará su local en Estados Unidos 1840 esta noche a las 8.30, con una conferencia pública a cargo de los señores Antonio Zanelli, Juan C. Pérez, S. Vilohausky y los delegados del comité universitario señor Ramón F. Vázquez y doctor Alfredo L. Palacios. Para mañana se han organizado las siguientes conferencias: en Echeverría y Blandengues, a las 8.30 p. m., hablarán el doctor S. Kibrik, doctor Antonio F. Boeri, Ramón F. Vázquez y doctor Alfredo L. Palacios. A la misma hora, en Córdoba y Gascón, hablarán el doctor Simón Kantor, doctor Rafael Gramajo Machado, y doctor Vicente Digiorgio; y en Rivadavia y Medrano hablarán los señores Eduardo Argerich, Luis J. Vázquez y doctor Oscar Bellingieri.

Partido Socialista Internacional

En el salón de la calle Rincón 1141 esta noche, a las 8, se realizará la asamblea general de afiliados para proclamar dos candidatos a diputados y aprobar el programa electoral, redactado por una comisión especial, el cual dice así:

"Destitución y proceso criminal de todo el personal complicado en la matanza de la semana sangrienta de enero, y juicio político al gobierno.

"Derogación de las leyes de orden social y residencia, y de la facultad constitucional de declarar el estado de sitio.

"Supresión del presupuesto de guerra, marina y culto. Separación de la Iglesia del Estado. Confiscación de los bienes de la Iglesia.

"Expropiación de los ferrocarriles y de las flotas navieras por el Estado, y administración de los mismos por el personal técnico y los sindicatos de obreros ferroviarios y marítimos.

"Expropiación de la tierra por la sociedad. Prohibición de vender tierras públicas. Acceso libre a la tierra de todas las personas que quieran cultivarla, con la cooperación económica del Estado. Rescate de las tierras públicas entregadas a particulares. Socialización y expropiación obligatoria por el Estado de los latifundios.

"Supresión de todos los impuestos a los artículos de trabajo y primera necesidad. Fuerte impuesto al lujo y a la renta.

"Determinación de la jornada de trabajo (que no podrá exceder de seis horas diarias), y salario mínimo de acuerdo con los sindicatos obreros.

"Fomento de la enseñanza primaria e industrial. Extensión de la cultura superior a todo el pueblo.

"Consejo nacional de educación electivo por el pueblo y por los maestros".

—Hoy, a las 5 de la tarde, los ciudadanos José Alonso, J. Karoty, Y Palcos y R. Ghioldi, darán conferencias de propaganda en Pedro Mendoza y Vieytes, y en Universidad y Vieytes.

Partido Socialista Argentino

El partido Socialista Argentino esta noche dará las siguientes conferencias de propaganda:

A las 8.30 p. m., Viamonte y 25 de Mayo, por Eduardo Calvo, Eduardo Argerich, José L. Alberti y Alfredo L. Palacios.

En Gazcón y Costa Rica, por Carlos G. Antola, José L. Alberti y Alfredo L. Palacios.

A las 5 p. m. Belgrano y Azopardo, por Eduardo Argerich, José L. Alberti y los doctores Alfredo L. Palacios y Luis Sanauste.

A las 8.30 p. m. San Juan y Boedo, por Francisco Cerminaro, Ricardo Garbellini y José R. González.

En Rivadavia y Ensenada, por Juan F. Mantecón, Eduardo Miranda Gallino y Paulino Musachio.

—Hoy, a las 6 de la tarde, en Córdoba 1150, se reunirán los secretarios de los comités de sección, con objeto de resolver varios asuntos relacionados con la campaña electoral.

Unión Democrática Cristiana

El directorio de esta agrupación esta noche, a las 9 se reunirá en su local, Alsina 557.

—Mañana por la noche, el centro de la sección 13 dará una conferencia en la esquina de Independencia y Defensa, a cargo de varios oradores.

—El ciudadano Angel Seijo, mañana por la noche dará una conferencia en la calle Caseros 847.

ARREGLO DE PUENTES Y CAMINOS

Aprobación de proyectos y licitaciones

El Ministerio de Obras Públicas aprobó la ejecución de trabajos realizada por la comisión del fondo de caminos, por valor de pesos 10.460, en los siguientes caminos:

De Labardén a Maipú; San Cayetano a Juárez; General Lavalle, desde Colonia del Sur y Mackenna y puente en el camino hacia Consuelo.

—Fué aprobado el proyecto y presupuesto de pesos 2.939.81 para las obras de reparación en el camino de acceso a Carhué, desde Colonia San Juan.

—Se declaró desierta la licitación realizada para la adjudicación de las obras de reparo del camino de Pavón Arriba a Santa Teresa y puente sobre el arroyo Pavón, y se llamó a una nueva licitación.

—Ha sido aprobada la cuenta presentada por la empresa del ferrocarril Oeste, importe de pesos 2.109.17, por obras de mejoramiento efectuadas por la misma en el camino de acceso a la estación Gobernador Ugarte.

—Fué aprobada la licitación para los trabajos de demolición y reconstrucción del puente sobre la cañada Carrizales, en el camino de Díaz a San Jenaro, y se aceptó la propuesta de Manuel Bahomonde, por la suma de pesos 4.891.

—El Poder Ejecutivo aprobó el presupuesto por valor de pesos 12.042, relativo a obras de reparo en los caminos de acceso a la estación Zabalia, desde el kilómetro 22, Pujato y Pérez. La comisión del fondo de caminos fué autorizada para licitar públicamente estas obras.

—También fué aprobado el presupuesto, valor de pesos 13.126.11 para las obras de reparación del camino de Timoteo a Ameghino.

—Fueron aprobados, asimismo, los proyectos y presupuestos relativos a los siguientes caminos en la provincia de Buenos Aires: de acceso a Corazzi, desde Las Guanquitas, por pesos 8.800; de Larrea a Palantelén y arreglo del puente sobre el arroyo Saladillo, $ 12.251.27; de acceso a la estación Cambaceres, desde Llorente y La Sofía, pesos 5.870.63.

CHILE Y PERÚ

DOCUMENTO SENSACIONAL

Santiago de Chile, marzo 5—"La Nación", con grandes títulos publica un desmentido sobre el protocolo confidencial firmado entre los cancilleres Bello Codecido y el actual canciller de Bolivia, Gutiérrez.

Se dice que ha sido perdido el que se hallaba en poder del Perú y que el protocolo contrariamente a lo que se creía se encuentra en el archivo reservado de la cancillería.

La noticia causó sensación en todos los círculos políticos y diplomáticos.

El señor Emilio Bello posee un libro sobre las relaciones entre el Perú, Bolivia y Chile, el que se aseguraba se había perdido.

El libro y los telegramas sobre la historia de las relaciones confidenciales de Chile y Bolivia, también se encuentran en el archivo de la cancillería.

Se informó que según el protocolo, Bolivia se comprometió a procurar por todos los medios la consolidación definitiva de la soberanía de Chile sobre los territorios de Tacna y Arica, de acuerdo con el tratado de Ancón firmado a objeto de quedarse con los departamentos citados y evitar las alteraciones del pueblo peruano después de la derrota.

La firma del tratado obedeció únicamente a la fórmula propuesta por la diplomacia y los plenipotenciarios peruanos estuvieron de acuerdo con Chile en quedarse con Tacna y Arica, mediante el pago de 10 millones de pesos plata, después de los diez años.

Igualmente Bolivia se comprometería a delegar toda petición de derecho sobre las provincias indicadas y entregar definitiva e incondicionalmente la provincia de Antofagasta.

El interés general en todos los círculos se había acrecentado y a medida que circulaba la noticia se vió la cancillería invadida por políticos y diplomáticos.

Las noticias recibidas en Santiago aseguran que por medio del cable y con toda rapidez se comunicaron a Perú y Bolivia las noticias produciendo sensación.

El documento nadie lo conoce y entrevistado un diplomático manifestó que la revelación de "La Nación" viene a excitar los ánimos sobre todo cuando Bolivia hoy sustenta propósitos internacionales contrarios a los fijados por el protocolo.

Bolivia ha llegado en estos momentos a la conferencia de la paz para sostener derechos sobre Tacna y Arica, siendo contrario lo establecido por el documento encontrado.

DE CHILE

Santiago de Chile, marzo 5—Se envió una circular a los cónsules de Chile en el extranjero, ordenándoles se abstengan de dar carta de ciudadanía chilena a los peruanos que la soliciten, en vista de que los espías se valen de este requisito.

La cancillería ha recibido denuncias comprobatorias.

—Con detalles se ha dado a conocer un informe de que el cónsul peruano en París, señor Manuel Velarde, entregó al presidente Wilson una nota que los diarios parisienses se negaron a publicar.

GENERAL PAUL CLEMENT

SU LLEGADA

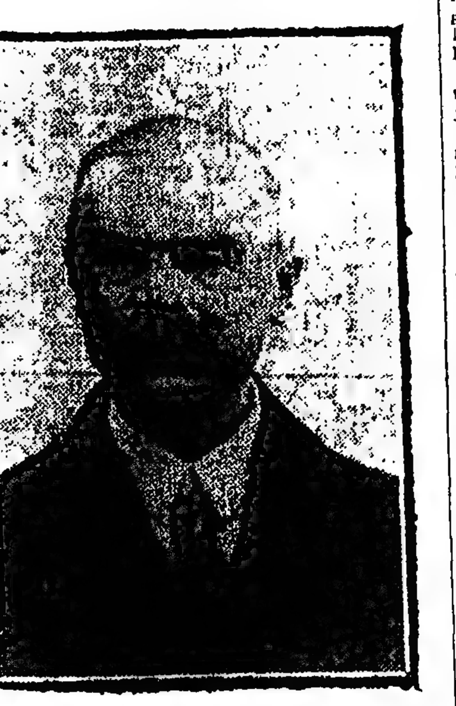

Desde ayer se halla en Buenos Aires el general de brigada del ejército francés, Paúl Clement. Tratándose de un jefe que se ha distinguido tanto en los hechos de armas de la última guerra, lo visitamos en su alojamiento del Majestic Hotel, para saludarlo, y para conocer sus propósitos e impresiones.

La presencia del general Clement es en extremo agradable. La fisonomía varonil y sufrida del soldado, dice todo lo que no es necesario preguntar: la vida azarosa y heróica de los que lucharon por la libertad amenazada. Parco en palabras, no por ello deja de expresarse con una sencillez y llaneza que cautivan desde el primer momento.

Nos dijo el general Clement que su viaje por las repúblicas sudamericanas tiene por objeto estrechar aún más los vínculos de confraternidad, para lo cual se propone dar conferencias sobre técnica militar en el arma de artillería, para jefes y oficiales, y luego una o dos conferencias populares sobre el desarrollo de las operaciones en Francia. De Montevideo, capital en la que ha residido quince días, trae excelentes impresiones. Piensa permanecer en Buenos Aires veinte días para seguir viaje a Chile, Perú, Bolivia, Ecuador, Colombia, etc., pensando regresar a Francia a fines de agosto próximo.

En el Perú es vastamente conocido y apreciado por haber sido en aquella República jefe de una misión militar por espacio de varios años.

Durante la guerra actual, el general Clement estuvo al frente de una división de artillería, comandando luego la división de un cuerpo de ejército. Su actuación en las memorables batallas de Champagne y Verdún le hizo acreedor a la cruz de guerra.

No dudamos que la permanencia en Buenos Aires le será grata al general Clement, y que en más de una ocasión le será dado apreciar toda la simpatía que el pueblo argentino tiene por Francia y su causa.

COLONIA DE ALIENADOS "OPEN-DOOR"

Su cambio de nombre

En el Ministerio de Relaciones Exteriores ha sido presentada una nota que firman más de 500 médicos de la capital, y en la cual se solicita que el "Open-Door", colonia de alienados establecida en el partido de Luján, se denomine en adelante con el nombre de "Colonia Nacional de Alienados Domingo Cabred".

Expresa la nota de referencia que siempre ha sido una práctica bautizar con el nombre de personalidades científicas los establecimientos destinados a servicios públicos, para perpetuar la memoria de quienes consagraron la mayor parte de su existencia a la solución de los problemas trascendentales en las conquistas de la humanidad. Es justo, entonces, que se perpetúe, dice, el recuerdo de los maestros de la ciencia, otorgándoles en vida el único premio a que pueden aspirar cuando han sacrificado su vida entera por el bienestar de la humanidad.

Después de otras consideraciones, dice la nota:

El profesor Austregésilo nos recordó hace poco tiempo en una de sus notables conferencias como otros países, el Brasil, entre ellos, habían honrado en vida a sus hijos más esclarecidos.

Y justo es coincidir con la opinión por el mismo profesor manifestada, de que esos tributos con que la gratitud pública recompensa los altos merecimientos de quienes los motivan sirven, a la vez, de poderoso estímulo para los que vienen detrás de ellos recorriendo el mismo camino con idénticas aspiraciones, y con la misma abnegación y sacrificio de quienes les preceden en la larga y fatigosa jornada.

Ahí está nos decía, como ejemplo, el Instituto Osvaldo Cruz, en la hermosa capital fluminense, que recibiera en vida del ilustre bacteriólogo el bautismo de su nombre.

Estos son, en síntesis, los motivos en que nos fundamos para solicitar que al "Open Door", nombre con el que se ha designado a uno de los establecimientos públicos que hacen honor al país, y que sólo indica el sistema de aislamiento Puerta Abierta se le dé el de Colonia Nacional de Alienados Domingo Cabred, su iniciador, fundador y organizador, de quien Clemenceau ha dicho en sus "Notas de viaje": "El "Open Door" es una institución ejemplar, por la que gracias al doctor Cabred, la Argentina ha trazado la vía a los pueblos de civilización envejecida".

COMANDOS EN EL EJERCITO

Nombramientos y traslados

El Poder Ejecutivo firmó ayer el anunciado decreto, por el que se hacen los siguientes nombramientos y traslados en el ejército, con motivo de los últimos ascensos y para llenar los puestos vacantes en los comandos de cuerpos y reparticiones militares:

Comandante de la 2.a brigada de infantería, al coronel José P. Marcilese, de la 4.a brigada de infantería, al de igual clase Martín J. López; de la 8.a brigada de infantería, al coronel Julio Chipont, de la 9.a brigada de infantería, al coronel Alfredo Córdoba, de la 5.a brigada de caballería, al coronel Julio Pommez, de la 4.a brigada de artillería, al coronel Carlos Spika, de la 5.a brigada de artillería, al coronel Rosendo Hermelo.

Jefe del regimiento 12 de infantería, al teniente coronel Vital Aignaree; del regimiento 15 de infantería, al teniente coronel Domingo Yáñez; del regimiento 16 de infantería, al teniente coronel Juan R. Jones, del regimiento 17 de infantería, al teniente coronel Julián M. Byrón, del regimiento 20 de infantería, al teniente coronel Manuel Regalado; del regimiento 4, Coraceros General Lavalle, al teniente coronel Enrique R. Pilotto, del regimiento 6 de caballería, al teniente coronel Gaspar Cortés, del regimiento 11 de caballería, al teniente coronel Tomás S. Bustamante; del regimiento de gendarmería, al mayor Pedro Quijano; del grupo número 1 de artillería de montaña, al teniente coronel Federico Zambianchi; del grupo número 2 de artillería de montaña, al teniente coronel Ernesto A. Day, y secretario de la dirección general del personal al teniente coronel Ernesto Mucotropiedra.

Jefes del 1.er batallón del regimiento 5 de infantería, al mayor Arturo Clifton Goldney; del 1.o y 2.o batallones del regimiento 6 de infantería, a los mayores Valentín Olaechea y Mauricio Vega Herrera; del 1er. batallón del regimiento 7 de infantería, al mayor Aníbal Montes de Oca; del 1.o y 2.o batallones del regimiento 8 de infantería, a los mayores Norberto J. Novoillo y Carlos Fattini Albarracín; del 1.o y 2.o batallones del regimiento 14 de infantería, a los mayores Agustín Castiglione y Walfrido Aros; del 2.o batallón del regimiento 16 de infantería, al mayor Alberto Gazari; del 2.o batallón del regimiento 19 de infantería, al mayor Bartolomé Schiappacasse; del 1.er batallón del regimiento 19 de infantería, al mayor Juan B. Aquino; del 2.o batallón del regimiento 20, de infantería, al mayor Vicente Berazategui.

Segundos jefes de los regimientos números 4, 5, 10 y 11 de caballería, a los mayores Román S. Galán, Cornelio Ibarra García, Alfredo Correa y Benigno P. Diris.

Jefe del 1.er grupo del regimiento número 5 de artillería montada, al mayor Luis Fossatti.

Jefes de los distritos militares: número 2, al teniente coronel Pedro S. Zeballos, número 4, al teniente coronel Eleiredo Berizzo; número 14 (Zárate), al mayor Alejo T. Chavarría; número 19 (La Plata), al mayor Lándor S. García; número 20 (Chascomús), al mayor Pedro S. Velázquez; número 24 (Bahía Blanca), al mayor Carlos B. Martínez; número 27 (Corrientes), al mayor José Genzana; número 28 (Curuzú Cuatiá), al mayor Juan Coudannes; número 30 (Concordia), al teniente coronel Emilio V. Sartori; número 38 (San Justo, Santa Fe), al mayor Evaristo Ramírez Juárez; número 41 (Deán Funes), al mayor Jenaro Maldonado; número 43 (Córdoba), al teniente coronel Andrés Risso Patrón; número 47 (La Rioja), al mayor Filemón A. Vera; número 55 (Villa Alberdi), al mayor Calixto García; número 56 (Monteros), al mayor Noé del Castillo, número 57 (Tucumán), al teniente coronel José Romero; número 63 (Salta), al mayor Vicente M. San Román; número 64 (Jujuy), al teniente coronel José L. Martínez; número 65 (Santa Rosa de Toay), al mayor León L. Lohezir.

Juez de instrucción del comando de la 4.a división de ejército, al teniente coronel Miguel A. Sánchez.

Jefe del regimiento número 1 de infantería, Patricios, al teniente coronel Joaquín Leiva; del regimiento 2 de infantería, al teniente coronel Benjamín Barrionuevo; del regimiento 3 de infantería, al teniente coronel Enrique Podestá; del regimiento 4 de infantería, al teniente coronel José M. Argañaraz; del regimiento 1.o de artillería montada al teniente coronel Rodolfo Martínez Pita, y del regimiento 1.o de obuses de campaña, al teniente coronel Luis E. Villanueva.

Jefe del polvorín del Riachuelo, al mayor de infantería, Salvador Correa.

MARINA DE GUERRA

INCORPORACION DE CONSCRIPTOS DE LA ARMADA

El Ministerio de Marina designó ayer a los siguientes oficiales para formar parte de las comisiones de recepción de los conscriptos de la armada de la clase de 1898, que deben incorporarse el 15 del corriente:

Córdoba: teniente de fragata Víctor Filograso y cirujano de 1.a Nicanor Carranza Lucero.

Tucumán: teniente de fragata Francisco Danieri y cirujano principal Antenor S. López y de 1.a Alejandro Sisterna.

Villa Mercedes (San Luis): teniente de fragata Torcuato Monti y cirujano de 1.a Roberto T. Aguirre.

Rosario: teniente de fragata Gregorio Báez y cirujano de 1.a Jorge W. Howard.

Zárate: cirujano principal Alberto Ibáñez.

Concordia: cirujano de 1.a Adolfo B. Baldassare.

Paraná: cirujano de 1.a Antonio R. Ribeyrolles.

En los puntos que no se designa oficial encargado para la recepción de conscriptos, los prefectos o subprefectos serán quienes los reemplacen.

Los jefes de reparticiones y comandantes de buques dispondrán que los oficiales nombrados por la presente disposición, se presenten a recibir órdenes en la dirección general del personal el día 8 del corriente mes, por la mañana.

El servicio médico de la escuela naval militar, guardacostas "Almirante Brown" y crucero acorazado "General San Martín" debe ser atendido por los cirujanos de los arsenales Río de la Plata y de Puerto Militar, mientras dure la comisión de los cirujanos designados anteriormente.

—Ayer se presentó al ministro interino de Marina el jefe de la explotación petrolífera de Comodoro Rivadavia, capitán de fragata Felipe Fliess, quien ha llegado de ese punto para gestionar diversos asuntos relacionados con la explotación aludida.

—Se ha resuelto prorrogar hasta el primero de abril próximo la inscripción de los candidatos a ingresar en las escuelas de especialidades de la armada, las que quedaron suspendidas en espera de la modificación del inciso g del artículo séptimo y los artículos 74, 75 y 77, propuesta por la dirección general del personal, suprimiendo las disposiciones relativas a la fianza efectiva o comercial que debían presentar los candidatos, modificación que fué decretada el 24 de febrero próximo pasado.

Como se sabe, en estas escuelas de la armada se prepara a los jóvenes de 17 a 20 años para las siguientes especialidades: artillería, torpedos, timonería, máquinas, electricidad y radiotelegrafía.

Las inscripciones se efectúan presentándose el interesado en la división escuelas de la dirección general del personal, calle Belgrano 342, durante las horas de trabajo que rigen para los empleados de la administración nacional.

—Se han ordenado los siguientes pases:

A la división técnica naval de la secretaría general del Ministerio de Marina, el teniente de navío [illegible] Meira, como jefe de la sección [illegible] miento y adiestramiento de la dotación al trasporte "Guardia Nacional", el alférez de fragata Angel Rodríguez.

—La situación de los buques de la armada que se encuentran en navegación, era ayer la siguiente:

El trasporte "1.o de Mayo" llegó a Santa Cruz el 27 de febrero próximo pasado y salió para Cabo Blanco, donde llegó el 2 del corriente, habiendo hecho escala en Puerto Deseado.

—Trasporte "Pampa" llegó a San Juan de Puerto Rico el 4 del corriente.

—Buque tanque "Ministro Ezcurra" llegó a Puerto Militar.

—Buque tanque "Aristóbulo del Valle" llegó al Gran Dock de la Plata.

—Trasporte "Chaco" llegó a dársena Norte, procedente de Puerto Militar.

—Buque tanque "Ingeniero Luis A. Huergo" salió para Comodoro Rivadavia.

VOLUNTARIOS BRITANICOS

SU REGRESO A LA ARGENTINA

Llegará hoy el primer contingente de veteranos británicos. Entre oficiales y soldados ascienden al número de 50 y desembarcarán hoy por la mañana en la dársena Norte, en el costado del vapor "Ciudad de Montevideo", al cual trasbordaron desde el vapor "Darro", por razones que son del dominio público. El comité de recepción, especialmente organizado al efecto, dirigió anteayer un mensaje de bienvenida a los voluntarios, recibiendo, en retribución, otro mensaje, tan breve como afectuoso, firmado por "los muchachos".

Como la recepción dará motivo a demostraciones jubilosas y [illegible]res, el comité ha tomado medidas muy prudentes a fin de que los concurrentes sean los primeros que tengan la satisfacción de dar la bienvenida. Este privilegio alcanzará, en primer término, a los más caracterizados miembros de la colectividad británica. Tendrán especial acceso el señor A. G. Pruden y señora, quienes recibirán a su hijo, el teniente J. H. Pruden, afortunado voluntario que vuelve a su hogar sano y salvo; el comandante general, H. G. Macki, en representación del gobierno británico, y [illegible] yo nombre será el primero que estrechará la mano de los voluntarios; el señor Canon H. Westhy, representante del comité de recepción. En nombre del coronel Palmer, que se halla en Rosario realizando trabajos oficiales, presentará su saludo el [illegible] Jorge E. Suell, del Ejército de la Nación.

Damos a continuación la lista [illegible]

[illegible] Marshall, W. A. Cun[illegible] C. Crispin, Buenos Aires [illegible] C. H. S. Reis, Buenos Aires [illegible] segundos: Waring Smith, [illegible] y J. R. Pruden, Buenos Aires [illegible]: F. Walters, T. Mc Car[illegible] Alexander, Rosario. Solda[illegible] J. L. Runciman, capital; T. G. [illegible], Chaco Austral; H. A. Car[illegible] Santa Eleodora; M. E. Duponsal [illegible]; A. N. Jacobson, Paraguay; K. [illegible] Gowan, Quilmes; R. E. Shiele, [illegible] Agustín de Córdoba; P. A. Shel[illegible], Washington, Córdoba; P. Smith, [illegible] Cruz; L. D. William, Rosario; [illegible] T. Forder, capital; P. Fitzgerald, [illegible]; E. Brain, J. Smith y J. Reid, [illegible]; A. S. Halle, Rosario; W. J. [illegible], W. J. Williams y F. Burgess [illegible]; L. Brasier, L. N. Land, Río [illegible]; L. C. Risso, Santa Fe; C. [illegible] Shadlow, G. H. Thomas y A. G. [illegible], capital; H. G. Williams, Men[illegible] E. L. Woolmer, L. Holling[illegible], T. F. Anderson, capital; J. F. [illegible], Rosario; A. F. Mc Leod, F. [illegible] Hosk, P. J. Murphy, Le Prince [illegible] M. Grant, H. D. Soil, E. M. Craw[illegible] J. Mc Goey y W. Mc Guinam, capital; E. L. Pillings, Bahía Blanca.

PETROLEO NACIONAL

Pequeño aumento de producción

El capitán de fragata Fliess, director técnico y administrativo de los yacimientos petrolíferos fiscales en Comodoro Rivadavia, celebró ayer una entrevista con el Ministro de Agricultura, a quien expresó que dentro de breves días le presentará un extenso informe relativo a la exploración de mineral en la zona de reserva durante el año próximo pasado, así como también un proyecto de construcción e instalación de máquinas destiladoras para aprovechamiento de los subproductos en vasta escala.

Expuso igualmente al ingeniero Demarchi que después del último conflicto ha quedado conjurado todo peligro de un nuevo movimiento huelguista, y en otro orden de ideas manifestó que la producción de petróleo durante el año 1918 alcanzó a 197.000 metros cúbicos de mineral en bruto, contra 181.000 en el año 1917.

Mientras permanezca en Buenos Aires el capitán Fliess, la dirección de los yacimientos estará a cargo del capitán de fragata Valartín.

LA LLUVIA

INFORMACION GENERAL

Por los detalles que insertamos en seguida, se advertirá que han caído nuevas y copiosas lluvias en muchas zonas del interior.

El agua ha beneficiado, en algunos lugares, a la agricultura, pero en otros ha causado perjuicios.

La Oficina Meteorológica Argentina recibió los siguientes avisos:

BUENOS AIRES

Acosta M. 5 milímetros, Alargón 45, Albariños 25, Alberdi 23, Alberti 20, Alfonso Brown 30, Alsina A. 10, Almeyda 8, Alvarez Jonte 28, Ameghino 4, América 5, Andart 15, Anderson 47, Arano 12, Araujo 45, Arboledas 28, Arenales 11, Arrecifes 35, Arroyo Cruz 6, Arrosubi 1, Ascensión 7, Atalaya 27, Avellaneda 29, Avestruz 9, Ayacucho 18, Ayarza 7, Azul 13, Báez 7, Bahía Blanca 4, Balcarce 20, Balza 22, Bandera 5, Baradero 12, Barker 10, Ba[illegible] J. E. 4, Baudrix 42, Bayauca 31, Be[illegible] F. C. O. 15, Bernal 50, Berraondo (M), F. C. S. 60, Berutti 33, Blanca Grande 20, Bocayuva 33, Bolívar 28, Bonifacio 11, Bonbi 43, Bordenave 6, Bragado 30, Bunge 7, Buratovich 2, Burzaco 20, Cacharí 46, Calfucurá 9, Cambaceres 32, Cañuelas 2, Capilla del Señor 8, Capitán Sarmiento 16, Carlos Keen 12, Carlos Salas 2, Casalins 31, Casares 8, Casbas 47, Casey 15, Castilla 6, Cerito 16, Colman 23, Colón 45, Colonia Seré 13, Conesa 2, Condarco 11, Coraceros 50, Corbet 30, Coronel Brandsen 8, Coronel Isleño 11, Coronel Mom 50, Coronel Seguí 15, Coronel Suárez 8, Coronel Vidal 13, Corrazzi 18, Cortinez 4, Costa E. 3, Crotto 18, Cuenca 4, Curamalán 5, Chacabuco 13, Cha[illegible] 28, Chancay 35, Chascomús 42, Chacra [illegible] 5, Chiclana 12, Chillar 17, Chivilcoy 13, Daireaux 10, Daragueira 6, De Bary 15, Del Carril 51, Del Valle 38, Dennehy 69, Dionisia 14, Dolores 34, Drabble 7, Dudignac 37, Duhau 26, Du[illegible] F. C. S. 16, Dussaud 5, Egaña 20, El Dorado 14, Elordi 25, El Socorro 18, El Triunfo 9, Emita 29, Empalme Lobos 8, Ensenada 55, Ernestina 39, Escobar 4, Espartillar 2, Estela 6, Fair 1, Fernández J. N. 5, Fernández M. 48, Fortín V. 3, French 29, Freyre [illegible], Flynn 3, García J. M. 1, Gazcón 8, General Alvear 26, General Belgrano 40, General La Madrid 30, General Lavalle 19, General Madariaga 30, General Paz 15, General Pinto 18, General Sarmiento 14, Germania 10, Giles 2, Gobernador Ugarte 26, González Chaves 2, Gorchs 58, Gorostiaga 4, Gorriti 7, Gowland 8, Graciarena 50, Guaminí 3, Guanaco 17, Guerrero 27, Guido 23, Haedo 16, Henderson 50, Hereford 3, Hortensia 11, Huanguelén 13, Huergo (V), F. C. P. 10, Huergo (P), F. C. O. 11, Ibáñez 84, Igarzábal 5, Indacoechea 40, Ingeniero Thompson 15, Irene 2, Jarilla 5, Jáuregui 3, Jeppener 16, Juancho 32, Juárez 12, Junín 9, Krabbe 9, Labarden 17, La Colina 6, La Delfina 45, La Dorita 13, La Felicidad 17, La Larga 8, La Limpia 38, Lamarca 9, Laplacette 40, La Plata 36, La Porteña 20, La Rica 4, Larrea 19, Las Armas 16, Las Flores 31, Las Nutrias 21, Las Toscas 50, Lastra 16, Lavalle E. 37, La Zanja 26, Lértora 9, Leubucó 22, Líbano 18, Libertad 5, Lima 4, Lincoln 32, Lobería 10, Lobos 5, Lomas de Zamora 17, López Lecube 4, Los Cardales 10, Los Gauchos 30, Los Toldos 48, Luján 1, Madero F. 19, Maipú 26, Mar del Plata 34, María Lucila 98, Ma[illegible] Lauquén 22, Martínez de Hoz 7, Mar[illegible] García 1, Maza 35, Mechita 36, Meridiano V 36, Merlo 15, Miramar 7, Monasterio 43, Monsalvo 34, Monte 12, Moores 9, Morea 87, Moreno 10, Morón 18, Morse 12, Naón 71, Napaleofú 20, Navarro 3, Necochea 2, Neild 10, Nueva Roma 4, Nueve de Julio 40, O'Brien 25, Ochandio 3, O'Higgins 88, Olascoaga 28, Olavarría 22, Olden 28, Olivera 3, Olivos 30, Ombucta 4, Ordoqui 15, Oriente 4, Ortiz de Rozas 16, Otoño 5, Pasman 11, Passo 24, Patagones 3, Pa[illegible] 33, Pazos Kanki 20, Pedro Luro 7, Pehuajó 16, Pehuelches 17, Pellegrini 25, Pellicurá 4, Peralta 5, Pergamino 18, Pieres 6, Pila 38, Pilar 30, Pipinas 25, Pirovano 29, Plomer 4, Portela 14, Potrutalé 20, Pradere F. C. [illegible] 14, P[illegible] Quintana 58, Prieto 52, Primera Junta 24, Pringles 4, Pujol 27, Quilco 27, Quilmes 45, Quirno Costa 60, Quiroga 12, Ramos Otero 7, Ranchos 24, Rauch 27, Rawson 6, Recalde 38, Rivadavia F. C. O. 6, Rivadeo 9, Rivera 11, Rocha 12, Rodríguez 3, Rojas 12, Roque Pérez 42, Sáenz 5, Saladillo 25, Salto 10, Salvador María 9, Salliqueló 7, San Antonio 6, San Bernardo 20, San Emilio 16, San Fermín 8, San Fernando 21, San Isidro 23, San José 4, San Martín [illegible], San Mauricio 45, San Miguel 45, Sans[illegible] 3, Santa Eleodora 5, Santa Inés 8, Santa Lucía 19, Santo Domingo 49, So[illegible] Tomás 5, Santos Unzué 30, San V[illegible] 16, Saturno 2, Segurola 32, Solá 4, Solanet 13, Sol de Mayo 17, Stroeder 7, Suipacha 5, Sundblad 33, Ta[illegible]nguevú 9, Tandil 8, Tapalqué 15, Te[illegible]dor C. 10, Temperley 19, Thames 13, [illegible] 18, Timote 1, 30 de Agosto 15, Trenque Lauquen 30, Tres Arroyos 2, Tres Lomas 40, Tristán Suárez 1, Uda[illegible] 23, Valdez 60, Varela Florencio [illegible], Vedia 27, Vegas 63, 25 de Mayo 28, [illegible] 17, Venancio 4, Vicente López 22, [illegible] 27, Vigilancia 11, Villafañe 17, Villa Lía 3, Villalonga 5, Villa Olga [illegible], Villa Rosa 11, Vivoratá 14, Volta [illegible], Warnes 17, Yutuyaco 13, Zavalla 68.

SANTA FE

[illegible] 2 milímetros, Alvarez 2, Al[illegible] D. 12, Arteaga 4, Cañada Rosquín [illegible], Castellanos F. C. C. C. 2, Esmeralda [illegible], Firmat 2, Juncal 50, La Chispa 15, [illegible] (J. B.) C. C. 2, Peyrano 2, Ra[illegible], Rodríguez 3, Rosario 1, Rufino [illegible], San Javier 13, San Jorge 5, Santa [illegible] C. C. 2, Santa Isabel 6, Sastre [illegible], Teodelina 22, Venado Tuerto 34.

ENTRE RIOS

[illegible] Paz 4.

CORRIENTES

[illegible] 1, Monte Caseros 8.

TUCUMAN

[illegible] Dulce 6, Bella Vista 4, Concepción [illegible], Famaillá 31, Graneros 8, Hua[illegible] 5, La Cocha 4, La Madrid 13, [illegible], Los Sarmientos 45, Lules 14, [illegible], Monteros 19, Pacará 1, Palá Palá 2, Ramada 4, Río [illegible], Río Colorado 5, Río Lules 3.

[illegible] Santa Rosa 19, Tacanas 10, [illegible] 4.

SANTIAGO DEL ESTERO

Choya 9, Frías 2, Lavalle 10, San Pedro 12, Santiago del Estero 4.

CORDOBA

Achiras 60, Alejandro 18, Alejo Ledesma 25, Arias 86, Asunta 47, Bruzone 31, Buchardo 9, Cabrera 10, Canals 24, Cañada Verde 88, Córdoba 5, Cruz 1, Cruz Alta 8, Chaján 14, Dalmacio Vélez 3, Etruria 9, Fotheringham 8, General Viamonte 40, Guatimozín 10, Holmberg 27, Idiazábal 9, Italó 4, Jesús María 4, Jovita 18, Laboulaye 8, La Carlota 33, La Cautiva 26, Las Perdices 5, Los Surgentes 7, Mackenna 60, Malagueño 8, Mattaldi 22, Moldes 32, Oncativo 8, Ordóñez 3, Paunero 23, Pincen 9, Piquillín 8, Pizarro 41, Río Cuarto 15, Saguero 8, Sampacho 27, San Francisco 2, Santa Victoria 20, Serrano 16, Unquillo 4, Villa María 4, Villa Moderna 41, Villa Valeria 29, Vivero 17, Washington 94.

SAN LUIS

Alto Grande 12, Alto Pencoso 60, Bagual 12, Balde 86, Batavia 40, B. Esperanza 41, Daract 8, Dixonville 58, Fortuna 18, Fraga 4, Frisia 18, La Maroma 2, La Toma 15, Lib. Luna 11, Nahuel Mapá 66, Nashel 11, Navia 19, Pisco Yacú 13, Renca 13, San Luis 43, Segovia 51, Villa Mercedes 10.

SALTA

Caldera 2, Güemes 3, Horcones 34, Mojotoro 14, Pampa Grande 16, Rosario de la Frontera 12, Salta 2.

CATAMARCA

Catamarca 4.

MENDOZA

Bowen 3, Cacheuta 4, Canalejas 8, Carmensa 5, Col. Alvear 8, Corral de Lorca 8, Cuadro Nacional 6, Desaguadero 30, Gaspar Campos 18, Goico 21, Guadales 8, La Dormida 4, Luján de Cuyo 3, Malargüe 14, Media Luna 21, Mendoza 3, Ñacuñán 12, Ovejería 14, Pampa Tigre 21, San Rafael 4, Santa Rosa 30, Tunuyán 2, Villanueva 25.

JUJUY

Jujuy 2, La Quiaca 1.

PAMPA

Abramo 8, Aguas Buenas 11, Agustoni 19, Alpachiri 11, Alta Italia 55, Anchorena 17, A. Peña 20, Apuyaco 9, Ara ta7, Aráuz J. 7, Atreuco 10, Bernasconi 9, Boeuf 3, Cachirulo 18, Caleufú 10, Casimiro Gómez 20, Catriló 7, Cereales 12, Cevallos 25, Col. Barón 12, Col. Castex 10, Chamaicó 18, Chanilao 90, Doblas 3, Dorila 68, B. Martini 7, Epu Pel 9, Falucho 83, Gamay 18, General Acha 16, General Campos 12, Hidalgo 9, Hucal 11, Ing. Luiggi 12, Ivanowsky 38, Kilómetro 590 F. C. O. 5, Larroudé 4, Loventuel 7, Macachín 20, M. Mayer 3, M. Miró 7, Metileo 6, Miguel Cané 72, Monte Nievas 10, Murature 10, Naicó 9, Ojeda 5, Perú 11, Pico 22, Quehué 18, Quemú Quemú 11, Quetrequén 38, Realicó 6, Relmo 71, Remecó 12, Riglos 14, Rolón 9, Sarah 11, Simson 42, Speluzzi 121, Telén 2, Toay 25, Trebolares 19, Trenel 4, Trili 77, Unanué 8, Uriburu 13, Van Praet 15, Vértiz 147, Villa Alba 7.

NEUQUEN

Chos Malal 6.

RIO NEGRO

Ag. de Guerra 2, Maquinchao 1, Sierra Colorada 2.

SINOPSIS DEL TIEMPO

Datos de la oficina meteorológica nacional hasta anoche a las 8:

Reina tiempo algo nublado en puntos de las provincias del Este y Centro, y bueno o semirublado en las demás regiones.

Esta mañana hubo avisos de lluvias de Buenos Aires, Corrientes, Córdoba, San Luis, Mendoza y Catamarca.

Prevalecen vientos suaves, principalmente del rumbo Sur; pero en muchas regiones reina calma.

La temperatura ha subido un poco en Buenos Aires, y en las provincias del Oeste y Norte; en las demás regiones ha habido poco cambio. Esta noche se encuentra varios grados bajo la normal en las regiones centrales.

La presión atmosférica ha subido en el Oeste y Sur; en el resto del país continúa casi estacionaria.

Pronóstico — Tiempo bueno con poco cambio de temperatura en Buenos Aires, y en las regiones del Oeste y Sur, y lluvias ligeras y aisladas en las provincias del Centro y Nordeste.

(De nuestros corresponsales, por telégrafo)

BUENOS AIRES

Las Flores, marzo 5—Anoche llovió 32 milímetros, con gran beneficio para los campos y sembrados.

Rawson (Chacabuco), marzo 5—Hoy llovió en esta zona de 5 a 9 a. m. El agua caída favorece a los campos de pastoreo. El cielo se mantiene nublado.

Lezama (Chascomús), marzo 5—La lluvia de anoche fué tal, que empezó a las 10 p. m., alcanzando a 41 milímetros, según informes de una estancia donde tienen pluviómetro.

Esta lluvia, si bien quitó brillo a las fiestas carnavalescas, en cambio beneficia grandemente a los campos y sembrados.

Sigue el tiempo amenazante.

O'Brien (Bragado), marzo 5—Ayer llovió 26 milímetros en esta zona, con perjuicio para los cereales en parva.

Carmen de Areco, marzo 5—Hoy llovió en toda la zona, con beneficio general.

SANTA FE

Rosario, marzo 5 — Desde hace cuatro días continúa el tiempo variable y llueve con intervalos. La temperatura de hoy es bastante elevada.

Zenón Pereyra, marzo 5 — Ha llovido regularmente. Esta lluvia ha perjudicado a los trigos en parva.

CORDOBA

Dehesa, marzo 5 — Ha llovido en ésta.

Bell Ville, marzo 5 — Las continuas lluvias han perjudicado enormemente al trigo en parva.

ENTRE RIOS

Concordia, marzo 5 — Llovió ligeramente y continúa el tiempo amenazando más lluvia.

TUCUMAN

Tafí Viejo, marzo 5—Llueve copiosamente desde hace varios días, lo que traerá como consecuencia una excelente cosecha de caña de azúcar.

SALTA

Salta, marzo 5 — Anoche llovió torrencialmente en todo el Valle de Lerma y otros departamentos.

RIO NEGRO

San Antonio Oeste, marzo 5 — Las abundantes lluvias han beneficiado notablemente a los campos de pastoreo.

NEUQUEN

Tricao Malal, marzo 5 (por telégrafo desde Chos Malal)—Llueve desde ayer, con cortos intervalos.

En las estaciones del ferrocarril Provincial se hicieron ayer las siguientes observaciones pluviométricas:

La Plata 32 milímetros, Angel Etcheverry 31, Gobernador Obligado 5, Loma Verde 13, Gobernador Udaondo 11, Goyeneche 18, F. A. Berra 14, C. Berguerie 35, Ojea 59, Desvío Atucha 61, Polvaredas 94, Desvío Toledo 33, José R. Sojo 64, Saladillo Norte 67, Desvío Kilómetro 215, 66, Mulcahy 40, Nueve de Julio 39, Amalia 25, Galo Llorente 24, Gobernador Arias 10, Mauricio Hirsch 5, Pedro Gamen 5, Gnecco 11, Inocencio Sosa 13, Esteban de Luca 13, Magnano 18, Francisco de Victoria 12 y Villa Sena 11.

NOTICIAS VARIAS

Travesía de los Andes en aeroplano

Varios pilotos militares de la escuela de volación de El Palomar tienen el propósito de realizar conjuntamente la travesía de la cordillera de los Andes en vuelo.

Para esta prueba de volación, los oficiales argentinos utilizarían los dos monoplanos "Nieuport", donados por el gobierno de Francia a nuestra escuela de El Palomar, y dos "Spad" que pronto llegarán a ésta.

Sobre este viaje aun no hay nada definitivamente resuelto; pero es muy posible que una vez que hayan llegado los dos "Spad" los pilotos militares se preparen con dichos aeroplanos. El Ministerio de Guerra y la dirección de la escuela de El Palomar concederán el permiso para realizar el vuelo por sobre la cordillera.

Sueldos de la administración

La tesorería general de la Nación inició ayer el pago de los sueldos del personal de la administración nacional correspondientes al mes de febrero próximo pasado, de acuerdo con las planillas que le fueron presentadas.

Alberto Ostwald

Esta mañana llegarán de Formosa los restos del señor Alberto Ostwald quien fué asesinado el 21 de febrero último por varios bandoleros, en su establecimiento de campo en Puerto [illegible] Roca, y de cuyo [illegible] oportunamente.

El señor Ostwald, en compañía de su padre, señor Simón Ostwald, se había dedicado a las tareas rurales en aquel territorio, y logró conquistar una sólida situación pecuniaria.

Los restos del extinto serán inhumados esta mañana, a las 10, en el cementerio alemán.

Homenaje a Almafuerte

El centro Estudiantes Universitarios Almafuerte realizará esta noche a las 8.30 en los salones de la sociedad italiana Paraná 556, una fiesta literaria en homenaje al poeta Pedro B. Palacios, en la que harán uso de la palabra los señores Juan Antonio Solari, Luis de Villalobos, Antonio Herreros y Angel Falco. El profesor J. Siches de Alarcón recitará algunas poesías de Almafuerte.

Nombramientos

El Poder Ejecutivo, por decreto de ayer, aprobó los nombramientos extraordinarios realizados por el Departamento Nacional de Higiene, para el Instituto de Bacteriología, recaídos en favor de María Barberis, María Valdez, María Riveira, Alonso y Antonio P. Costa.

Asamblea de comisionistas de Bolsa

Los comisionistas de Bolsa están citados a asamblea para mañana, con objeto de elegir cinco titulares e igual número de suplentes para integrar la Cámara del Interior de la Bolsa de Comercio.

Semillas de hortalizas, flores y bulbos

En vista del pedido de varios comerciantes e introductores de semillas, para que se exima del requisito de la comprobación del destino dado a las semillas de hortalizas, flores y bulbos, el Poder Ejecutivo resolvió incluir en el artículo sexto del decreto de 10 de abril de 1918, reglamentario de la ley 10362 las semillas nombradas, salvo los bulbos (ajos y cebollas) y las semillas de leguminosas (arvejas, porotos, habas, etc.)

El "Tomaso di Savoia"

Anoche salió de Río de Janeiro para Santos el vapor italiano "Tomaso di Savoia", a cuyo bordo regresa el primer contingente de reservistas italianos.

Dicho buque llegará a Montevideo el 10 u 11 del corriente mes.

Movimiento de buques

Nos telegrafían de Nueva York que la barca "A. L. Astor", zarpó ayer de Baltimore para Buenos Aires.

De Londres nos comunican que el vapor "Highland Watch" partirá el próximo sábado de Liverpool para Buenos Aires, y el "Victoria", el viernes para Valparaíso.

EL DIA SOCIAL

MAR DEL PLATA

(Por telégrafo, miércoles 5)

Mañana se realizará en el Club por la tarde el concierto sinfónico, a cargo de la orquesta Salotto; se ha preparado un interesante y variado programa.

—Numerosas personas concurren diariamente a la iglesia Stella Maris, donde se celebran con gran solemnidad los cultos en honor de San José.

—En un "mixed-foursome" se disputará mañana en el "Golf" la copa Juan Nelson, para el cual se han inscrito ya numerosas parejas.

—En la semana próxima se realizarán en el Club Mar del Plata dos conciertos de música de cámara, a cargo del cuarteto que posee la orquesta del citado Club. Esta noticia será muy bien recibida, especialmente entre los aficionados a la buena música.

—El señor Héctor Cobo y su señora Josefina Unzué ofrecerán pasado mañana un te en la Armonía, al cual ha sido invitado un numeroso grupo de sus relaciones.

—Se han ausentado para ésa los señores:

Eduardo Esteves y familia, Hortensia Cevallos de Beguerestain, Francisco Cevallos, Antonio J. Piñeiro, José Etcheverry y familia, Juan Quevedo y señora, Pedro Estanguil y familia, Francisco Wright y familia, Celedonio Pereda y familia, Pedro P. Lalanne y señora.

—Pasado mañana se ausentará el señor Alfredo Peña Unzué, y el lunes partirán para ésa los señores:

Eduardo Rocha y familia, Enrique Martínez y señora, Gustavo Frederking y su señora Adela Maderna, Belisario Lynch y familia, Ernesto Bosch y señora Elisa Alvear y sus hijos, Ignacio Uranga y su señora Julia Valentina Bunge, Aureliano García Calvo y familia, y la señorita Carmen Estrada Borbón, Martín Ocampo y familia, Alberto de Ibarra, su señora Celia Etcheverry y sus hijos, Daniel Ortiz Basualdo y familia, Alberto Malaver y familia, y señorita María Luisa Constanzó, Carmen Alvear de Peña, Manuel Rey y familia, Alberto Blaquier y familia, Alberto C. Vivot, su señora Susana Casal y sus hijos, Ignacio Correas y familia, Jenara Casado de Magranne y sus hijos.

—El martes regresa el doctor Eduardo Castro y su hija Elena Etelvina.

—El 17 regresarán el doctor Guillermo Aldao y familia.

- Es probable que el señor Manuel Quintana y su señora Mercedes Unzué reciban máscaras el domingo por la tarde.

-En el "stand" de tiro del Club Mar del Plata se realizó hoy el campeonato anual a la bandera, instituído para los hijos de socios.

Debido al gran número de concurrentes a estas pruebas de competencia, se dividieron éstos en secciones por edades. De la observación de los cómputos finales de puntos obtenidos por los tiradores se deduce que la preparación del noble ejercicio fué prolija, pues los cartones, en su mayoría, acusan una contracción de tiro que acredita una buena escuela.

Actuaron de jurado los señores Eduardo Castro y el profesor Rossi. Los cartones fueron firmados, a pedido del instructor de tiro, por los padres de los niños que intervinieron.

La distribución de los premios se hará mañana a las 8 de la tarde.

Los resultados fueron los siguientes.

Sección de 13 a 14 años de edad, Arturo Polledo, con 91 puntos, Héctor Villamil, 89, y Roberto Trima, 86.

De 11 a 12 años, Máximo Ocampo, 94, Carlos Iriarte, 94, y Gustavo Grondona, 93.

De 9 a 10 años, Carlos Smart, 93, Angel Pini, 89 y Juan Albisú, 87.

De 7 a 8 años, Luis Iriarte, 85, Esteban Riglos, 82 y Alfredo Lanari 82.

De 5 a 6 años, Carlos Aberg Cobo, 85, Luis Casal, 83, y Carlos Bonorino 83.

El premio que correspondió a cada uno de los nombrados es una bandera de seda con flecos tamaño chico, donación del Club Mar del Plata.

En el Royal Hotel, el viernes próximo se realizará un baile de disfraz. Su organización ha sido confiada a las señoritas Rosa San Martín, Silvia y Matilde Arzeno y Dagnar Pérez Nieve.

—El señor Alberto Haedo y señora reunieron esta noche a su mesa a un núcleo de sus relaciones, retribuyendo atenciones.

En el Tiro de pichón se disputó hoy el premio Club Internacional de Cazadores, consistente en 1.200 pesos y medalla de oro; fué dividido entre los señores Enrique Middleton, Rufino Luro Cambaceres y José Badano Gómez. La medalla correspondió al señor Middleton.

Presión atmosférica, 760.7; temperatura, a las 8 de la mañana, 18.8, a las 2 de la tarde, 21; a las 8 de la noche, 18.5; máxima del día, 21.8. Viento SE. 2. Lluvia, 81.8.

BAILE DE MASCARAS EN EL TIGRE CLUB—Se realizará esta noche en el Tigre Club el tercero de los bailes de máscaras anunciados en beneficio del hospital de las Conchas, cuya comisión organizadora preside la señora Magdalena Villegas de Martínez.

En la estación del Tigre, además [illegible] se entraran en [illegible] del Club [illegible] concurrencia que asista [illegible] Buenos Aires.

Hoy pueden comprarse entradas para el baile, de 3 a 5 de la tarde, en la casa avenida Alvear 1594.

SOR ELENA (MARIA BECCAR VARELA) — Ha fallecido ayer en Córdoba la hermana Elena (en sociedad María Beccar Varela), que desde hace más de un mes se hallaba enferma en dicha ciudad.

Formaba parte la extinta de la congregación religiosa de las Hijas de la Caridad de San Vicente de Paúl desde hacía 15 años; realizó dentro de las actividades de su misión diversos cometidos de responsabilidad y de sacrificio.

Poco tiempo después de recibir los hábitos, le fué encomendada la tarea de fundar en Montevideo una casa de protección a las jóvenes, y efectuó esa obra con tanto acierto, y puso en su realización tanta abnegación que fué objeto de una elocuente demostración de simpatía por parte de la sociedad de la vecina capital, cuando fué trasladada a Córdoba.

En dicha capital realizó igual tarea con idéntico acierto, captándose la simpatía de cuantos la conocieron.

Su fallecimiento ha sido muy lamentado en las esferas sociales y en los círculos religiosos en los que supo vincular sus sentimientos de fervorosa cristiana a la obra de la comunidad en cuyo seno ha actuado.

Sus restos serán inhumados mañana en el cementerio de San Isidro, previa una misa de cuerpo presente que se rezará en la capilla del Asilo Santa María.

HIJAS DE MARIA DE LA SANTA UNION — A fines del mes entrante dará su primera conferencia pública en beneficio de la escuela del Buen Consejo de Barracas el señor Amado Nervo, cuya palabra se espera en nuestros círculos intelectuales con expectativa. El nuevo ministro de Méxíco ante nuestro gobierno hará oír al final de dicha conferencia algunos de sus mejores versos.

La comisión de damas, que preside la señora Isolina Landívar de Zorraquín, ha resuelto que esta conferencia se realice en un teatro.

RIFA — Ha sido postergado el sorteo de la rifa de un automóvil que en beneficio de la Sociedad Obras de Misericordia debía realizarse el 4 del corriente. El sorteo se efectuará el 11 de junio del año en curso.

—En la rifa del mantel bordado y vainillado, que se realizó ayer en Lomas de Zamora en beneficio de la Escuela Profesional, resultó premiado el número 914, perteneciente a la señorita María Carminetti.

DIPLOMATICAS — En viaje a su país partió ayer del puerto de La Plata el ex encargado de negocios de Dinamarca en Buenos Aires, señor K. M. Widding.

—En uso de licencia llegará a esta capital, en el mes de mayo próximo, el doctor Mario Ruiz de los Llanos, ministro argentino en el Brasil, acompañado de su señora Ivonne Robert.

—El ministro de Italia, señor Cobianchi, ofreció anoche una comida en honor de su colega ante el gobierno del Paraguay, señor Adolfo Rossi, quien se encuentra de paso en Buenos Aires, después de haber estado en Cacheuta una temporada.

DEMOSTRACIONES — En el Petit Salón le será esta noche ofrecida una comida por un grupo de amigos al señor Carlos M. Pacheco.

ENLACES — Se realizará hoy a las 6 de la tarde el enlace de la señorita Amelia Dupuy de Lome con el señor Luis Rovere Alzogaray. La boda se efectuará en la capilla de Santa Lucía y actuarán de padrinos la señora Julia Moreno de Moreno y el señor Gaetano de Rovere.

—En la iglesia de Balvanera será consagrado hoy el enlace de la señorita Dolores Avila con el señor José Grondona. Bendecirá la unión el cura párroco de la mencionada iglesia, monseñor Maillo, y actuarán como padrinos la señorita Amelia Grondona y el señor Juan Grondona.

—Hoy contraerá enlace la señorita María Esther Vidal con el señor Alberto Bruhm.

DESDE FLORES — Con motivo del cumpleaños de su hija Lidia, ofrecerán en su residencia el próximo sábado un baile de disfraz el señor Emilio Annoni y señora.

DESDE SAN MARTIN — Promete estar muy concurrido el gran baile de beneficencia que dará el Taller Unión y Caridad el sábado 8 de marzo en el salón del Círculo Italiano.

Dos orquestas han sido contratadas al efecto; una para el salón, que será dirigida por el profesor Sanmartino, y otra norteamericana para los jardines.

Las invitaciones pueden solicitarse en casa de la presidenta, señorita Valentina Cavalier, calle Buenos Aires 177, en dicha localidad.

DESDE ADROGUE — Se efectuó el baile anunciado en el club social Almirante Brown, con un brillo y una animación no recordados desde hace mucho tiempo en las fiestas de este carácter que se realizan en Adrogué.

Se bailó hasta las 6.30 de la mañana, en medio de la más cordial alegría.

Entre otras, estaban las siguientes familias:

Valenzuela, Althaparro, Bancalari, Pillado Matheu, Baga, Seeber, Ferrari, Cabanillas, Damel, Maisonnave, Brié, Campbell, Bosich, Qués, González Carman, Gallegos Serna, González Moreno, Redlich, Zamboníni, Calzada, Amuchástegui, Arenaza, Battilana, Bossero, Cervini, González, Gitaru, Gismondi, Lazcano, Durao, Rodríguez Lubary, Sánchez, Simpson, Tauberlag, Valdivieso, Caimi Garmendia, Cibrián, Pereyra, Morgan, Hudson, Balbiene, Allende, Lacabanne, Spinosa, Sundblad, Durañona, Lamarca, Martínez, Arriola, Cuesta, Escutary, Bruzzone, Schroeder, Wilson, Miranda, Viña, Romero, Blanco Colman, Ríos, Robert, Olivera, García Macías, Villaind, Maderna, D'Hers, Pelleranо, Bouquet Roldán, Bohle, Oliver, Pozzo, Mathou, Lanús, Caimí, Grandi y Bravo.

CAMBIOS DE RESIDENCIA —Salidas: Para Santa Fe, la señora María Luisa T. de Laizina y las señoritas María Luisa y María Elena Rivera Thomas.

—Para Santa Fe, el ingeniero David M. Gámez.

Llegadas: De Puente del Inca, la señora Ana L. de Darnet y sus hijos.

De Mar del Plata, el señor Eduardo Esteves, su señora Dolores Cardoso y la señora Felisa C. de Tiedemann y su hijo Nino.

De Tandil, el señor Jorge Santamarina y su señora María Elena de Alvear.

De Mar del Plata, la señora Julieta D. P. de Olazábal y sus hijos.

Ha regresado de Puente del Inca, el doctor José Francisco Mazzini.

VIAJEROS — Llegadas: Ha llegado de Montevideo, el señor Federico J. Zorraquín, acompañado por su señora Isolina Landívar.

De Punta del Este, el señor Enrique Diosdado y su señora Ema Milani.

Salidas: En viaje a Europa partirán en la semana entrante el marqués de Salamanca y su esposa.

ENFERMOS — Mejorado el señor Belisario Hueyo y su señora Sara Gayán, quienes, a consecuencia del accidente de automóvil sufrido en el Tigre, estaban enfermos desde hace dos días.

El señor Ernesto Newbery, que les acompañaba, se encuentra también mejor.

En el mismo estado el señor Luis V. Amadeo.

Mejorado el señor Rodolfo Franco.

NECROLOGIA — En la iglesia de Balvanera será hoy oficiado un funeral en memoria del poeta y autor teatral Martín Coronado.

- Falleció ayer la señora Cecilia Soriano de Casco.

PROVINCIAS Y TERRITORIOS NACIONALES

CODIGO RURAL DE LOS TERRITORIOS

Se ha prorrogado hasta el 31 del corriente el plazo para dar cumplimiento a los requisitos que es necesario llenar a fin de cumplir con las disposiciones establecidas por el decreto de fecha 1.º de abril del año próximo pasado, referente a los libros de registro a que se refiere el artículo 64 del Código Rural de los territorios nacionales.

En la resolución de referencia se establece que la prórroga es por este año, exclusivamente.

MENDOZA

EL VICEGOBERNADOR

Reposición en el cargo

DECRETO DEL INTERVENTOR

SUS FUNDAMENTOS

Mendoza, mayo 5—El interventor ha dictado el decreto anunciado, sobre la reposición del vicegobernador de la provincia, señor Delfín Alvarez.

El doctor de Veyga estudia, en su decreto, los antecedentes relativos al conflicto entre el gobernador y el vicegobernador, entre los que figuran el veto de las asignaciones a los diputados y senadores, opuesto por el señor Alvarez durante el tiempo que estuvo en ejercicio del Poder Ejecutivo; la sanción de la minuta del Senado, por la que se somete al presidente del cuerpo, señor Alvarez, a un examen de peritos médicos, para que éstos establezcan el estado de las facultades del vicegobernador; la denuncia formulada por éste ante el Presidente de la República, respecto de la proximidad de un atentado contra su persona; pedido del señor Alvarez al primer magistrado de la Nación, para "que reclame de este gobierno provincial el cumplimiento de las leyes y el respeto a los funcionarios creados por las mismas, de acuerdo con su jerarquía; presentación del vicegobernador ante la Corte de Justicia de la provincia, demandando la inconstitucionalidad de la resolución del Senado; sentencia de aquel tribunal, declarando nula la medida dictada por el Senado declarando suspendido en sus funciones al vicegobernador; pedido de la intervención nacional por el señor Alvarez; telegrama del gobernador al Poder Ejecutivo nacional, considerando como cesante al vicegobernador; pedido de la intervención por el diputado nacional Raffo de la Rota al Presidente de la Nación, para amparar al vicegobernador en ejercicio; igual pedido hecho por el partido Radical disidente.

Luego el decreto entra en los considerandos, y dice:

Según el artículo 109 de la Constitución de la provincia, el vicegobernador, al igual de otros altos funcionarios del Estado, es acusable "en juicio político ante la legislatura por mal desempeño de sus funciones o por crímenes comunes", prescribiendo el inciso 7.o que, "desde el momento en que la Cámara haya aceptado la acusación contra un funcionario público, éste quedará suspendido en sus funciones".

Por el artículo 99, inciso 10 de la misma Constitución, corresponde al poder legislativo: "admitir y desechar las renuncias que hicieran de sus cargos el gobernador y vicegobernador, o la persona que ejerza el Poder Ejecutivo, y declarar con dos tercios de votos de los miembros que componen cada Cámara, los casos de inhabilidad física o moral de los mismos, para continuar en su desempeño, llamando al funcionario que corresponda según esta Constitución".

El único caso de suspensión del gobernador o vicegobernador autorizado por la Constitución de la provincia, es el del juicio político después de iniciado exclusivamente ante la Cámara de Diputados y de aceptado por la misma acusación.

En los casos de inhabilidad física o moral del gobernador o vicegobernador, cada una de las dos Cámaras puede válidamente iniciar el juicio de remoción del magistrado, pero sin suspenderle; y una vez obtenida la sanción de la otra Cámara, lo que corresponde es la inmediata separación del cargo del funcionario declarado incapaz para sustituirle sin otra formalidad previa por su reemplazante constitucional.

Por consiguiente, el Senado ha podido declarar con dos tercios de votos de sus miembros la inhabilidad física del vicegobernador con arreglo al artículo 99, inc. 10 citado, pero no decretar su suspensión inmediata por sí solo y de ninguna manera mantenerla después que la Cámara de Diputados, en su sesión del 25 de noviembre, rechazó totalmente la minuta que le había sido enviada en revisión.

Por otra parte, no hay indicio alguno de que la Cámara de Diputados haya iniciado juicio político al vicegobernador con arreglo al artículo 74, inc. 2o. de la Constitución para que hubiera sido válidamente suspendido en el cargo, conforme al artículo 109, inc. 7 de la misma.

Por tanto, el vicegobernador en ningún instante ha podido ser alejado de sus funciones, ni molestado para nada después de la negativa de la Cámara de Diputados a acompañar al Senado en su propósito de desaforar al vicegobernador.

En consecuencia, la actitud asumida por el vicepresidente 1o del Senado es abusiva en cuanto ha desconocido al vicegobernador el derecho evidente que tiene a ejercer la presidencia del cuerpo con todas las facultades y prerrogativas que emergen del artículo 20 de la Constitución.

Tampoco ha podido el señor gobernador de la provincia negarse a mandar liquidar y abonar sus haberes al señor vicegobernador, como lo ha ordenado, desde el mes de octubre, según resulta del informe de la contaduría general, porque el sueldo del vicegobernador forma parte integrante de su investidura con arreglo al artículo 114 de la misma Constitución, tanto más que ha mediado una sentencia de la Suprema Corte de Justicia declarando nula y sin valor alguno la resolución del Senado.

Finalmente, no tiene asidero legal la pretensión alegada en el escrito que en el día de ayer ha presentado a esta intervención el señor diputado nacional doctor Carlos Gallegos Moyano, a nombre de la Unión Cívica Radical, de que el vicegobernador, señor Alvarez, ha perdido su puesto por haberse ausentado de la provincia sin consentimiento de la legislatura, porque la obligación que impone en ese sentido el artículo 118 de la Constitución se refiere al gobernador y al vicegobernador "en ejercicio de sus funciones", y en el caso, el Senado le había privado de su cargo, negándole toda comunicación con él y tratándolo como si hubiese perdido ya su investidura completamente.

La parte dispositiva del decreto, establece lo siguiente:

Repóngase en su cargo de vicegobernador de la provincia de Mendoza, al señor don Delfín Alvarez.

Señálase el día miércoles 5 del corriente, a las 10 a. m., para que, por el secretario de la intervención, en el departamento de Gobierno, se dé cumplimiento a lo que dispone el artículo anterior.

Expídase orden de pago, por separado, a favor del señor don Delfín Alvarez, por el importe de los haberes que ha dejado de percibir como vicegobernador de la provincia.

Dése cuenta al Poder Ejecutivo de la Nación, etc.

Firman este decreto, el interventor, doctor Tomás de Veyga, y los ministros de la intervención, señores Santiago C. Rocca y Vicente Segovia.

Mendoza, marzo 5—A las 10 de la mañana de hoy fué repuesto en su cargo el vicegobernador de la provincia, señor Delfín Alvarez, a cuyo efecto concurrió a buscarlo a su domicilio el secretario de la intervención, señor D. Avignoli, poniéndolo en posesión de su cargo el ministro de Gobierno, doctor Rocca.

Mendoza, marzo 5—Al comunicar el decreto de reposición del vicegobernador, el interventor envió el siguiente telegrama al Ministro del Interior:

Tengo la satisfacción de dirigirme a V. E., dándole cuenta del decreto dictado en la fecha por esta intervención, resolviendo el conflicto del honorable Senado, por una parte, y el Poder Ejecutivo por otra, con el señor vicegobernador de la provincia, cuya resolución he dispuesto se mantenga en reserva hasta el primer día hábil próximo, en que será cumplimentado, evitando así que si se divulga la noticia durante las fiestas de carnestolendas, pueda complicar en algo la situación de efervescencia política que agita a esta provincia.

Ruego a V. E. quiera dignarse elevar este decreto a conocimiento del Excmo. señor Presidente de la Nación, en la creencia de haber interpretado fielmente sus instrucciones en el caso.

Firman este telegrama el interventor doctor Tomás de Veyga y el ministro señor Santiago C. Rocca.

RUMOR DE REGRESO DEL INTERVENTOR

Entrega del mando al Dr. Lencinas

Mendoza, marzo 5—Circula el rumor de que resuelto el conflicto legislativo, el interventor emprenderá viaje a ésa, previa entrega del mando al gobernador Lencinas, lo que ha causado gran alarma en todos los partidos por la perspectiva de una nueva situación de fuerza, agravada con las represalias que tomarían los elementos que encabeza el señor Lencinas.

Los partidos de oposición se preparan para presentar nuevos petitorios, solicitando del interventor medidas que impidan la repetición de los atropellos.

FALTA DE GARANTIAS EN RIVADAVIA

Medidas del interventor

Mendoza, marzo 5 — El diputado Aníbal D'Angelo Rodríguez, vecino de Rivadavia, que en oportunidad formulara contra el jefe político de aquel departamento la denuncia que trasmití oportunamente, se dirigió al interventor para pedirle garantías, porque la policía continúa hostigándolo.

El interventor dispuso que la jefatura de policía ordenara que se le dieran toda clase de garantías, pero en vez de acatar la orden, el jefe político dispuso hacer apedrear el domicilio del legislador.

En vista de ésto, el interventor ordenó la suspensión del jefe político, señor Miguel Fernández, y la instrucción de un sumario que será elevado al juzgado del crimen.

Además, la intervención nombró, en comisión, jefe político de dicho departamento al teniente L. F. Quiroga.

Es de lamentar que la acción moralizadora y caballeresca del actual jefe de policía y de la distinguida oficialidad del ejército que lo acompaña se vea coartada por los comisarios y jefes políticos, debido a que el anunciado decreto de reorganización no ha sido dado todavía, no obstante haber elevado las propuestas del caso el coronel Jaureguiberry.

PARTIDO AUTONOMISTA

Mendoza, marzo 5—En una reunión celebrada hoy por la junta de gobierno del partido Autonomista, se constituyó la mesa directiva de aquélla en la siguiente forma:

Presidente, Cruz Vera; vicepresidente 1o., Alfredo Amaya; vicepresidente 2o., Ricardo Villanueva; secretarios, Raúl Godoy y Mario de la Reta; tesorero, Polidoro Cuevo.

Se designaron también comisiones de propaganda, de hacienda, de defensa de ciudadanos perseguidos, etc., y otras encargadas de la organización de los comités de los departamentos y en esta capital.

Se resolvió también fundar un diario que será órgano oficial del partido.

CORRIENTES

LOS PROXIMOS COMICIOS

Nuevas denuncias contra empleados públicos

Corrientes, marzo 5 — La Concentración Cívica dirigió hoy una comunicación a la intervención, en la que se queja nuevamente de los procedimientos de algunos empleados públicos, que trabajan en favor de la candidatura del señor Blanco, no obstante el decreto de la intervención, de fecha 26 de febrero pasado, en el que ordena absoluta imparcialidad a los funcionarios públicos.

Entre los hechos que precisa, se citan los siguientes:

En San Martín, el comisario de ese punto recomienda al electorado la fórmula Blanco-Mafariaga; en General Paz, el comisario teniente Pomar persiste en la incorrección de procederes, autorizando a todo el personal a sus órdenes a concurrir a los comités de los radicales adictos al señor Blanco, realiza propaganda electoral y en la propia comisaría conserva en calidad de oficial primero a Aurelio López, agente político de la misma fracción, con el fin de comprometer el voto de los electores; en San Roque se conserva como subcomisario a Severo Villalba, a quien se inculpan delitos; en Empedrado, recorren la campaña los subcomisarios seccionales, haciendo propaganda electoral, así como algunos empleados de la Defensa Agrícola y el jefe del registro civil; en San Luis y en San Cosme, los subcomisarios recientemente designados por la intervención no han sido puestos en posesión de sus cargos, permitiéndose a los empleados sustituídos que recorran las secciones respectivas con soldados de custodia, haciendo propaganda electoral.

Termina la comunicación solicitando de la intervención que aplique los correctivos del caso en un plazo perentorio, a fin de asegurar la pureza del próximo acto comicial.

PROXIMAS ELECCIONES

Se ha autorizado a la junta electoral de Corrientes para que pueda utilizar los servicios del correo, a los efectos de la entrega de los nombramientos a las autoridades de comicios que actuarán en las próximas elecciones nacionales.

SAN LUIS

MANUEL FERREYRA

Su fallecimiento

Mercedes, marzo 5 — A consecuencia de las heridas que recibiera en el atentado criminal de que fué víctima días atrás en las circunstancias que oportunamente hizo conocer ese diario, falleció hoy el señor Manuel Ferreyra, secretario y catedrático de la escuela normal mixta de esta ciudad y corresponsal suplente de LA PRENSA.

El extinto desempeñó numerosos cargos públicos de responsabilidad, entre otros, los de secretario general de la policía de la capital, diputado a la legislatura, etc. En política militó con buen éxito en las filas del partido Nacional, al cual aportó siempre su valiosa influencia como prestigioso elemento del departamento de Chacabuco.

Su muerte, doblemente sentida por la forma trágica, en que se ha producido, dará motivo mañana a una sentida demostración de duelo, en ocasión de la inhumación de sus restos.

CATAMARCA

LAS PROXIMAS ELECCIONES

Catamarca, marzo 5 — La Concentración Catamarqueña celebrará esta noche una reunión para decidir definitivamente acerca de su participación en los comicios del 4 de mayo.

La junta de gobierno del partido dará cuenta en esa reunión de los trabajos efectuados hasta ahora, con ese fin.

-Los radicales adictos al señor Madueño terminaron la reorganización de sus elementos en la capital.

La intendencia municipal — Trascripción de un artículo de LA PRENSA.

Catamarca, marzo 5 — Llegó de esa capital el general retirado Cornelio Gutiérrez, quien se hará cargo de la intendencia municipal.

-El periódico "El Imparcial" trascribe el editorial de LA PRENSA, que trata sobre la nota dirigida al Presidente de la República por los maestros de esta provincia, en la cual le exponen la situación difícil por que atraviesan, debido a que se les adeudan quince meses de sueldos.

—Fué pedida la mano de la señorita Isabel Correa para el doctor Angel Telchea.

TUCUMAN

LA HUELGA DE OBREROS FERROVIARIOS

Necesidad de resolver el conflicto

Tafí Viejo, marzo 5 — Continúa en el mismo estado la huelga de los obreros de la sección talleres del ferrocarril del Estado. La actitud tranquila en que se mantienen los huelguistas encuentra eco simpático en la población.

Circula la versión de que el Ministro de Obras Públicas es informado por la administración de ferrocarriles que actualmente trabajan 700 u 800 obreros, lo que carece de fundamento, pues sólo entran a los talleres aproximadamente cien hombres, inclusive los capataces y encargados, estos últimos ajenos al movimiento, por sus mismos cargos.

Conviene hacer notar que el personal ordinario de labor asciende a unos 1.500 operarios.

Convendría que dada la magnitud de los intereses comprometidos, el Ministro de Obras Públicas activara la solución del conflicto, pues la zafra, próxima a iniciarse, demandará una cantidad crecida de locomotoras, las que están en su mayoría en el depósito de reparaciones.

Memorial de los radicales "negros"

Tucumán, marzo 5—La fracción radical "negra", que encabeza el diputado Vera, se reunió en asamblea y redactó un memorial que aquel legislador lleva hoy para ser presentado al Ministro del Interior, en el cual se formulan cargos contra el gobierno actual de Tucumán y se pide que las elecciones de diputados no se efectúen el 30 del corriente, como lo establece el decreto del Poder Ejecutivo, sino el último domingo de abril próximo.

CORDOBA

MINISTRO DE GOBIERNO

El ministro de Gobierno de la provincia de Córdoba ha gestionado y obtenido del gobierno nacional el despacho favorable en la concesión de una subvención nacional escolar y otra para dar fin a diversas obras públicas que se hallan en construcción en la provincia nombrada.

El movimiento agrario

Bell Ville, marzo 5 — La organización de los trabajadores de la tierra continúa activamente en este departamento. Ya se han constituído centros en Ordóñez y otros puntos del Sur de la provincia, y se anuncia que próximamente se hará lo mismo en San Marcos y Bell Ville.

El día 10 del actual dará aquí una conferencia pública el vicepresidente de la Federación Agraria Argentina.

SALTA

TEMBLOR DE TIERRA

Salta, marzo 5 — Esta mañana, a las 8, se sintió un temblor de tierra de escasa duración.

RIO NEGRO

Reanudación del tráfico ferroviario— El trasporte de lana — Mal servicio de correspondencia.

San Antonio Oeste, marzo 5 — Después de cuarenta días de paralización han empezado a circular nuevamente los trenes hasta Punta Rieles.

—La falta de vapores para el trasporte de lanas, hará que este puerto quede congestionado por mucho tiempo.

—Es de urgente necesidad normalizar el servicio de correspondencia entre ésta y Río Colorado, el que actualmente se hace con irregularidad.

CARNAVAL

EL BAILE DE LOS AUTORES

Esta noche se realizará en el teatro de la Opera el baile organizado por la sociedad de autores, con motivo de las fiestas de carnestolendas. Serán repartidos diversos premios y se realizarán concursos de tango, vals, "one step", "matchicha" y "foxtrot". Ha sido organizada especialmente una orquesta de cincuenta profesores que dirigirán por turno, los maestros Payá, Navarrete, Ventura, de Bassi, Carrillero, Lozzi, Coll y Podestá.

CORSOS DEL PROXIMO SABADO

La Intendencia ha autorizado para la noche del sábado próximo la realización de los corsos de Belgrano y Villa Urquiza.

También se efectuará esa noche un corso en la avenida de Mayo.

ARTE Y TEATRO

Comedia — La compañía española de zarzuelas, sainetes y revistas que actuará en este teatro desde el lunes próximo ha quedado constituída en la siguiente forma:

Primer actor y director, Miguel Ligero; maestro director y concertador, Bernardino Terés; primera tiple cómica, Asunción Pastor; primeras tiples cantantes Pepita Torme y Emilia Llanas; tiples cómicas, Cándida García, Matilde García y Emilia Ronré; segundas tiples, Carmen Díaz, María Montenegro, Rosario Agueda, Elisa Coll, Manolita Garcillán y Milagros Valverde; tiple característica, Consuelo Peris; primeros actores, Ignacio León y Eduardo Díaz de la Vega; primer barítono, Arturo Montoya; primer actor serio, Mario Serra; primer tenor cómico, Francisco Bracelis; actor característico, Antonio Coll; actores genéricos, Emilio Rosada y Enrique Izquierdo; partiquinas, Lola Domínguez, Mercedes Bustamante, Filomena Alvarez, Angelita Cuenca, Carmen Madrid, Lola Urbano, Josefa Toledo, Hilaria Fernández, Catalina Galván, María Soler y Micaela Hernández.

San Martín—El miércoles de la semana entrante se inaugurará la temporada de otoño con una compañía lírica italiana cuyo elenco es el siguiente:

Director general de los espectáculos: maestro Alfredo Padovani, "Regiseur", Giorgio Queiroli. Maestros directores de orquesta Alfredo Padovani y Armando Galleani. Maestro sustituto, Papieri Livio.

Sopranos: Adelina Agostinelli (en funciones extraordinarias), Elvira Galleazzi, Olga Simzis, Margarita Benincori y Virginia Caciopo.

Mezzosopranos: Rina Agozzino, Elena Lucci.

Tenores: Ettore Bergamaschi, Pietro Navia, Giuseppe Pasquini Fabori, Pietro Tabanelli.

Barítonos: Francesco Fedewied, Raúl Massey y otro en contratación.

Bajos: Antonio Nicolich, Mario Pinheiro, Virgilio Cosari.

En el repertorio figuran entre otras las obras: "Iris", "Madame Buterfly", "Gioconda", "Mefistófeles", "Aída", "Mignon", "Carmen", Fedora", "Manon Lescaut", "Ballo in Maschera", "Rigoletto", "Manon" de Massenet, "Andrea Chenier", "Norma", "Boheme", "Barbiere di Siviglia", "Lucía de Lammermoor", "Trovattore", "Africana", "Otello", "Loreley", "La fanciulla del West", "Werter", "Thais", "Sansón y Dalila".

La dirección anuncia que cuenta con la autorización del maestro Augusto Maurage, residente en Buenos Aires, para estrenar su ópera "Toupa", obra musical en un acto sobre asunto argentino.

Marconi — Con "La Africana" se celebró anoche una función en honor de la soprano señora María Viscardi, la que con tal motivo recibió obsequios y aplausos del público, que acogió igualmente a los demás artistas con manifestaciones de agrado.

Música para el pueblo — Esta noche a las 9 la banda municipal dará un concierto en la rotonda de los jardines de Palermo.

NOTICIAS DE POLICIA

EN LA JUSTICIA DE INSTRUCCION

Cartas de porte falsas

Melchor Epifanio Torres se presentó el mes próximo pasado en la secretaría a cargo del doctor Beruti, del juzgado de instrucción del doctor Luna Olmos, y formuló una denuncia contra una razón social de esta plaza. Dijo que él había sido víctima de una estafa, pues compró varias cartas de porte del ferrocarril Central Córdoba, que luego enajenó a varias personas, ignorando que aquéllas eran falsas.

Una vez que se iniciaron las averiguaciones del caso, se dedujo que Torres había faltado a la verdad en su exposición y que él era el único culpable del delito que se conociera por su denuncia.

El juzgado solicitó a la policía informes sobre el denunciante y, según el parte que se recibió de la división investigaciones, Torres estuvo procesado cuatro veces y fué condenado en el año 1911 a 5 años de penitenciaría por estafa.

También averiguó el juzgado que Torres en algunas oportunidades usó tarjetas con diversos membretes y se titulaba abogado.

Se cree que la denuncia suya de que damos noticia fué hecha para eludir responsabilidades ante las acusaciones que harían los compradores de las cartas de porte.

Debido al resultado de las averiguaciones el juzgado ordenó la detención de Torres, diligencia ésta que fué cumplida por la policía.

SOBRE LA APLICACION DE UNA ORDENANZA

En su oportunidad dimos noticia de que el actual jefe de la división central de policía, doctor Emilio C. Díaz, cuando estaba a cargo de la comisaría 28ª, dirigió una nota a la superioridad, para saber si debía considerarse derogada la ordenanza del 28 de diciembre de 1908, que establece penalidades de arresto o en su sustitución multas, para ciertas contravenciones municipales.

Fué hecha la consulta del doctor Díaz en virtud de que al ser repartida entre las comisarías la última edición oficial del digesto municipal, se habían originado, al proceder a su aplicación práctica, dudas al respecto, por la diferente penalidad establecida para la misma infracción, en algunos casos, por las ordenanzas contenidas en el digesto y la fijada en la ordenanza del 28 de diciembre.

Debido a esta consulta y a las observaciones fundamentales que hizo en esa oportunidad el doctor Díaz, la jefatura de policía solicitó una aclaración a la Intendencia Municipal, y ésta, según se recordará por la información que publicamos en su oportunidad, que la ordenanza en cuestión no había sido derogada.

En virtud de ese informe, el jefe de policía, como lo anunciamos días pasados, dictó ayer una resolución que dice que "deben aplicarse las disposiciones de la ordenanza de 28 de diciembre de 1908, por cuanto, no obstante su exclusión del digesto municipal últimamente aprobado, no ha sido derogada".

Agrega la resolución, que en los casos en que una misma infracción se hallare penada de distinta manera en ambas disposiciones, se aplicará la fijada por la ordenanza de 28 de diciembre de 1908, de acuerdo con lo dispuesto en el artículo 621 (página 175 del digesto).

MERCADERIAS SECUESTRADAS

La policía de investigaciones secuestró de varias casas de esta ciudad pieles por valor de 7.500 pesos. Pertenecen éstas a la partida que le fué robada hace pocos días a Jorge Zaharovich, dueño de un comercio que existe en la calle Lavalle 1384.

—Empleados de investigaciones encontraron en poder de ladrones que fueron detenidos días pasados, una cartera para hombre, de cuero cocodrilo con iniciales en oro; una cartera de gamuza y una billetera de cuero.

Como se supone que estas prendas han sido robadas, se practican averiguaciones para comprobar a quienes pertenecen.

UNA GUARDIA QUE INTRIGA

Llamó la atención de las personas que por diversos asuntos concurrieron ayer por la tarde al departamento central de policía, la presencia de un joven que vestía el uniforme de cadete y que tenía sobre el hombro un máuser. Hallábase ese guardián frente a la puerta principal del departamento.

Los mismos empleados de policía, no acostumbrados a ver en ese sitio imaginarias con máuser, y menos a cadetes en esa forma, se extrañaban de esa medida, sobre la cual se hicieron comentarios de diversa índole.

¿A qué obedecía la guardia armada en esa forma? Este era el interrogante que surgía de todos; pero nadie supo o quiso, inclusive el comisario de órdenes, dar un informe sobre el particular, pues hasta este mismo funcionario nos dijo que él no había intervenido en la creación de ese servicio.

INCENDIO EN UNA JOYERIA

En la joyería y relojería que existe en la calle Cangallo 725, propiedad de Alberto Icardo, a las 2.30 de la madrugada anterior se produjo un incendio.

El fuego comenzó en el salón de venta, según se supone, a causa de un corto circuito en los hilos de la luz eléctrica.

Las llamas se propagaron rápidamente a las instalaciones del comercio y destruyeron mercaderías por valor de 10.000 pesos.

La casa giraba con un capital de 17,000 pesos y tenía un seguro en varias compañías por valor de 18.000.

El incendio fué extinguido media hora después por una dotación del cuerpo de bomberos.

Accidentes del tráfico

La niña María Leonor Galván, al atravesar la calzada de la calle Esparza, frente al número 62, fué embestida por un carro que dirigía Eduardo Rodríguez. Resultó la víctima con heridas de gravedad en el cuerpo, de las que se asiste en el hospital Ramos Mejía. Rodríguez se encuentra detenido en la comisaría 10.ª

Robos y hurtos

Esther Wenty denunció en la comisaría 3.a que de su domicilio, Lavalle 1206, una sirvienta le sustrajo alhajas y dinero por valor de 3.900 pesos. La presunta ladrona no ha sido detenida.

INSTRUCCION PUBLICA

Colegio nacional Pueyrredón — El horario de iniciación de las clases (10 de marzo), es el siguiente: primer año, 7.45 a. m.; segundo y tercero, 8.50; cuarto y quinto 9.40.

Los alumnos deben presentarse con su respectiva matrícula.

Escuela profesional 5 de mujeres— Hoy, de 2 a 4 p. m., se inscribirán alumnas para joyería, fotografía y dibujo y pintura. Las alumnas de quinto y sexto grados que han sido inscriptas, deberán presentarse a la misma hora, con sus documentos escolares.

Escuela profesional número 3 de mujeres — Continúa abierta la inscripción, de 2 a 4 p. m.

El personal de la escuela debe presentarse mañana, a las 2 p. m.

Escuela normal número 1 de profesores — La revisión médica de las alumnas que ingresan en el primer año del profesorado y en el primero normal de maestras, se efectuará en último mismo mañana, a las 8 a. m. Las alumnas del curso normal, de la escuela deben presentarse el sábado, en este orden: primero y segundo años, a las 8 a. m.; tercero, a las 9; cuarto y quinto, a las 10; sexto y séptimo, a las 11.

Escuela de química industrial—En la escuela de química industrial que funciona en los edificios de la Sociedad de Educación Industrial, Lavalle esquina Salguero, quedan algunos asientos vacantes. Las clases son gratuitas, nocturnas; el curso dura tres años, y para inscribirse se requiere tener más de quince años de edad y haber cursado el cuarto grado elemental. Este año se tratará de las industrias de materiales de construcción, jabones, perfumes, colorantes, etc.

Escuela nocturna A del consejo 9— Continúa abierta la inscripción de alumnos adultos, todas las noches, de 7 a 9.

Enseñanza gratuita — En la escuela nocturna profesional de la calle Moreno 1482, de 7.30 a 9 p. m., se halla abierta la inscripción gratuita para los distintos cursos que se dictan en la misma.

Los exámenes de alumnos de esta escuela, que no pudieron ser tomados el año último, comenzaron ayer.

Escuela de comercio (Sur) — Mañana, a las 9 a. m., en el salón de actos públicos de LA PRENSA se efectuará una reunión de tenedores de libros egresados de la escuela superior de comercio de la Nación (Sur) para tratar del pedido de implantación del curso nocturno de contadores públicos en ese establecimiento, y dejar constituído el colegio de tenedores de libros nacionales.

Enseñanza gratuita del francés — En el colegio Pueyrredón se abrirán el 17 del corriente los cursos gratuitos de idioma francés, con el siguiente horario:

Varones, primer año, martes y viernes, primer turno, de 5 a 6, y segundo turno, de 8 a 9 p. m.; segundo año, martes y viernes, de 8 a 9 p. m.

Señoritas, primer año, lunes y miércoles, primer turno, de 4.30 a 5.30, y segundo turno, de 5.30 a 6.30 de la tarde; segundo año, lunes y miércoles, de 5.30 a 6.30, de la tarde.

Se reciben las inscripciones todos los días hábiles, en la secretaría del colegio, calle Boulogne sur Mer 547.

Escuela profesional número 2 de mujeres—Mañana y el sábado se inscribirán las alumnas para las vacantes que existen en varios talleres de la escuela.

El personal del establecimiento debe presentarse el lunes, a las 7.45 a. m.

Escuelas nacionales de provincia— Se ha resuelto favorablemente en el Consejo Nacional de Educación el pedido de creación de 150 nuevas escuelas primarias, nacionales, en la provincia de Buenos Aires, pedido hecho por las autoridades escolares de esa provincia.

Instituto libre de segunda enseñanza —Los exámenes complementarios comenzarán el lunes próximo, a las 8 a. m. Los permisos para ellos se expiden hasta mañana.

Escuela normal número 3 de maestras—El personal del establecimiento se reunirá hoy, a las 9 a. m.

Asociación Pro Maestros de Escuela —El directorio de la Asociación Pro Maestros de Escuela ha resuelto publicar la nómina de los socios fallecidos, cuyos herederos no se han presentado todavía a los efectos de acogerse a los beneficios del artículo 17 de los estatutos.

La nómina es la siguiente:

Petrona Vera Agüero, Agustina P. de Molina, Héctor Ibarra, Julia Delgado, Teresa M. M. de Costa, Laureano Alsina, M. Arturo Bustos Ugarte, Florencio Acosta, María E. Marguis, Celina Sosa de Blanco, Sara Aróstegui.

Asientos vacantes — En la escuela de la calle Lautaro 615 hay asientos vacantes en todos los grados inferiores de ambos turnos. Hay también asientos disponibles en el cuarto grado de la escuela de la calle Belgrano 2419.

—En la escuela de la calle Sud América 690, hay asientos vacantes, en el turno de la mañana, en los grados primero inferior, segundo y cuarto, y en el de la tarde, en el primero inferior, segundo y cuarto.

En la escuela de la calle Las Heras 3096, hay en todos los grados.

Universidad Popular Bernardo de Irigoyen — Continúa abierta la inscripción para todos los cursos que se dictan en esta universidad popular.

NOTICIAS UNIVERSITARIAS

FACULTAD DE CIENCIAS ECONOMICAS

RESOLUCION DEL DECANATO

Horario de exámenes orales

El decano interino de la Facultad de Ciencias Económicas, de acuerdo con la resolución de fecha febrero 13 del corriente año, ha resuelto que los exámenes orales complementarios se realicen de acuerdo con el siguiente horario, reuniéndose las mesas de 5 a 7 y de 9 a 12 p. m.:

Día 12, geografía económica nacional (primera parte), fuentes de riqueza nacional, legislación industrial, política comercial y régimen aduanero comparado, régimen económico y administrativo de la Constitución.

14, legislación comercial (primera parte), geografía económica nacional (segunda parte), bancos, legislación consular, régimen agrario.

15, contabilidad, sociedades anónimas y seguros.

17, tecnología industrial y rural, economía política (primer curso), historia del comercio, derecho internacional comercial.

18, matemática financiera (primera parte), legislación comercial (segunda parte), economía política (segunda parte).

20, matemática financiera (segunda parte), estadística, finanzas, trasportes y tarifas.

HORARIO DE EXAMENES ESCRITOS

Los exámenes escritos de esta Facultad se realizarán de acuerdo con el siguiente horario:

Miércoles 12, a las 8 a. m., geografía económica nacional (primera parte), legislación industrial, política comercial y régimen aduanero comparado, contabilidad, economía política (primera parte), a las 9 a. m., legislación comercial (primera parte), legislación comercial (segunda parte), sociedades anónimas y seguros, Bancos, legislación consular, tecnología industrial y rural, economía política (segunda parte), a las 10 a. m., matemática financiera (primera parte), matemática financiera (segunda parte), estadística, trasportes y tarifas.

Facultad de Medicina

RESOLUCION DEL CONSEJO DIRECTIVO

El consejo directivo de la Facultad de Medicina en su última reunión resolvió ponerse de pie en homenaje a la memoria del profesor doctor Horacio G. Piñero y designar con el nombre de ese maestro el aula de fisiología. Resolvió, asimismo, colocar el busto del extinto profesor en la biblioteca de la Facultad.

PRORROGA DE INSCRIPCIONES

En su última sesión, el consejo resolvió prorrogar hasta el 15 de marzo próximo la inscripción de los alumnos que deseen rendir examen para ingresar a la Facultad, de acuerdo con la ordenanza últimamente sancionada. A este efecto, la secretaría de la misma ha dispuesto que la mesa de entradas reciba desde el día de hoy las solicitudes de 9 a 11 a. m. y de 2 a 7 p. m.

EXAMEN DE INGRESO

En el salón de la Colonia Italiana, Paraná 555, se reunirán esta mañana a las 9 los bachilleres que aspiran a ingresar a la Facultad de Medicina, con objeto de considerar su situación con la implantación del examen de ingreso a dicha Facultad, habiendo sido invitado para que haga uso de la palabra en este acto el doctor Alfredo L. Palacios.

REUNION DE ESTUDIANTES

Un grupo de estudiantes de la Facultad de Medicina, y especialmente practicantes de hospitales, ha resuelto invitar a sus compañeros a una reunión que se realizará mañana a las 8.45 p. m. en el local Corrientes 2038, con el objeto de cambiar ideas para completar una fórmula de candidatos a presidente y vicepresidente del Centro Estudiantes de Medicina.

PROVINCIA DE BUENOS AIRES

LEGISLATURA

Cámara de Diputados

No se reunió ayer la Cámara de Diputados por falta de número. Es probable que no se consiga realizar sesión hasta pasadas las fiestas de carnaval.

EN LOS MUNICIPIOS

EN MAR DEL PLATA

La provisión de energía eléctrica

Mar del Plata (General Pueyrredón), marzo 5—En el despacho del intendente municipal se efectuó una reunión para cambiar ideas sobre la iniciativa ya conocida de ampliar el actual sistema de las obras de salubridad, a fin de que esta importante dependencia una a los servicios de aguas corrientes y cloacas la provisión de alumbrado y fuerza motriz que consume esta ciudad.

Participaron de la reunión, especialmente invitados por el intendente, el señor Luciano Arrué, los diputados provinciales señores Raúl Demaría, Fermín Errea y Arturo Poblet Videla, el presidente de las obras sanitarias, señor Francisco Wrigth, y el director de la misma, ingeniero Antonio Paitovi.

El intendente hizo conocer las razones que lo indujeron a someter esta iniciativa a los poderes públicos de la Nación; recordó que éstos se habían expedido en forma favorable, demostrando que la realización del proyecto traería como consecuencia inmediata, la reducción de los actuales precios del alumbrado público y particular a menos de la mitad y la supresión de los grandes déficits que anualmente producen las obras sanitarias, con perjuicio para la provincia, pues el acaparamiento del alumbrado público y particular por las obras sanitarias de la Nación le significaría una entrada anual aproximada de 450.000 pesos moneda nacional.

El señor Wrigth dió en seguida informes y explicaciones sobre el particular. El intendente se interesó ante los diputados presentes, por la sanción de una ley que autorice al gobierno de la provincia para que ampliando la ley-contrato en vigor, que tiene con el Poder Ejecutivo nacional, éste se haga cargo de la electrificación de las obras sanitarias de esta ciudad, tal como se ha hecho en Santiago del Estero.

El respectivo proyecto de ley será presentado dentro de breve tiempo por el diputado Errea a la legislatura. Los estudios técnicos y financieros hechos ya por la Nación han sido agregados al expediente que la intendencia municipal remitió hace meses al Poder Ejecutivo de la provincia.

CARNAVAL

Coronel Dorrego, marzo 5 — Este año ha habido poca animación en el corso.

Se ha hecho notar la falta de una banda de música.

Tres Arroyos, marzo 5 — Con la mayor animación se realizó anoche el corso, siendo numerosos los vehículos que desfilaron por el trayecto, bien iluminado y adornado.

Los palcos fueron ocupados por numerosas familias, que presenciaron el desfile. Tres bandas de música amenizaron la fiesta.

Exaltación de la Cruz, marzo 5— Con mucha animación se efectuó el corso de carnaval, a pesar de la baja temperatura reinante.

Quilmes, marzo 5 — La comisión de las fiestas del carnaval, de acuerdo con la intendencia municipal, ha resuelto que mañana por la noche se realice un corso por las calles Rivadavia y Mitre.

Concejo deliberante de Avellaneda — Presupuesto para 1919

Avellaneda, marzo 5—Por decreto del Poder Ejecutivo de la provincia, se establece que la intendencia municipal de Avellaneda se desenvolverá, durante el tiempo que trascurra sin constituirse la mesa directiva del concejo deliberante, con un presupuesto igual al del año 1918.

Esta medida del Poder Ejecutivo viene a normalizar, en parte, la difícil situación porque atraviesa la comuna, que se ve privada, por falta de un presupuesto, de los recursos necesarios para hacer frente a las necesidades más imperiosas de la higiene pública y al pago de peones y empleados municipales. Además, no se percibe la renta pública, y las obras de urgente realización, por carencia de recursos, no pueden ser terminadas.

Conocido el decreto del Poder Ejecutivo, los concejales municipales resolvieron celebrar sesión el próximo viernes, a las 8.30 p. m.

CRONICA SOCIAL

(Información de La Plata)

EL BAILE DE ESTA NOCHE — En el Jardín Zoológico, de esta ciudad, se realizará esta noche un gran baile de disfraz y fantasía, ofrecido a la sociedad platense por el director de ese paseo, capitán José Martínez.

A este acto han sido especialmente invitados el gobernador de la provincia, doctor Crotto, sus ministros, los legisladores y numerosas familias, y a juzgar por el interés que ha despertado en nuestros círculos sociales, está llamado a asumir lucidas proporciones.

Las familias que no hayan recibido invitación pueden solicitarla en la administración del Jardín Zoológico.

NUEVO BAILE EN LA MUNICIPALIDAD — En vista del feliz éxito obtenido por el baile de disfraz y fantasía que se realizó anteanoche en el salón de actos del palacio municipal, organizado por la sociedad Sopa del Niño, que preside la señora Silvia Oromí de García Cortina, la comisión directiva de esa institución, accediendo al pedido de numerosas familias, ha resuelto repetirlo el sábado próximo.

Esta fiesta ha de resultar un digno complemento de la serie organizada por dicha sociedad en la presente temporada.

(De nuestros corresponsales, por telégrafo)

REUNIONES SOCIALES — Morón, marzo 5—Ha despertado mucho interés el baile que el sábado se efectuará en los salones de la municipalidad, pues se están solicitando tarjetas de entrada, no solo de Morón sino de esa capital, Merlo, Ramos Mejía, Haedo y otros puntos.

—El jueves por la noche concurrirán a la casa del doctor Raúl Ziegler un grupo de máscaras, lo que dará motivo a lo organización de un baile.

—El lunes recibirán a sus relaciones los esposos Shuó, con cuya fiesta se cerrará el programa de reuniones sociales.

ENLACE—Tres Arroyos, marzo 5— El 12 del actual será consagrado el enlace de la señorita Flora Buldaín con el señor José Narvarte. La ceremonia nupcial se efectuará a las 2 p. m. en la iglesia parroquial.

VARIAS NOTICIAS

Pago de impuestos

Se ha prorrogado hasta el 8 del corriente el plazo para el pago de los impuestos, por concepto de contribución directa.

Pensiones nacionales

Ha comenzado el pago en la oficina central de correos de La Plata, de las pensiones civiles, planilla número 1, por el mes de enero último.

ENSEÑANZA UNIVERSITARIA

Facultad de Ciencias de la Educación

En su sesión de ayer, el consejo académico de esta Facultad de acuerdo con el pedido formulado por el Centro Estudiantes, resolvió postergar para los días 24, 25 y 26 del corriente mes los exámenes que debían realizarse en la semana próxima.

Universidad Popular Integralista

Esta tarde, a las 6, se realizará en el sitio de costumbre del Bosque de La Plata, la 37ª conferencia de difusión de cultura de la serie organizada por la Universidad Popular Integralista. Estará a cargo del señor Rodolfo Cendoya, y versará sobre "Libre cambio", cuya implantación paulatina propicia la Universidad.

—Esta noche, a las 8.30, se reunirá el consejo superior de la institución para tratar la renuncia presentada por el presidente, doctor Delfino, juzgando incompatible esa función con la de presidente del comité conservador de la tercera sección.

VIALIDAD

DE BAHIA BLANCA A LA CAPITAL FEDERAL

Construcción de un gran camino

Azul, marzo 5 — La resolución del Poder Ejecutivo, por la que se dispone la construcción de un camino de macadán de Bahía Blanca a esa capital, pasando por esta ciudad, ha sido recibido con general aplauso.

Se dice que dentro de breves días el gobernador Crotto y su ministro de Obras Públicas, ingeniero De Madrid, vendrán personalmente a poner la piedra fundamental de la gran obra e inaugurar los trabajos.

Se considera que la obra a emprenderse tiene una gran importancia para la vialidad y los intereses generales de la provincia, y se recuerda, asimismo que el pensamiento de la misma partió del presidente del Touring Club Argentino, señor Ezequiel P. Paz.

MOVIMIENTO POLITICO

Partido Conservador

PROGRAMA PARA LAS ELECCIONES MUNICIPALES

Anoche se reunió el comité de la sección tercera de La Plata, bajo la presidencia del doctor Delfino, y realizó una laboriosa sesión. De acuerdo con el principio sancionado por el mismo comité, de incorporar a puestos directivos a todo elemento independiente de prestigio, se resolvió nombrar como vocales a diez ciudadanos en esas condiciones, cuyos nombres se darán a conocer en oportunidad.

—Se resolvió instalar los subcomités de sección, para cuyo efecto se designó una comisión de tres miembros para cada uno.

—Con motivo de la propaganda política del momento, y con el fin de introducir en ella un aspecto cultural y elevado, se aprobó un proyecto del presidente, por el que se reglamenta la oratoria callejera.

REUNION EN LA PLATA

Ayer se reunieron en el local del comité central, calle 48 número 675, de La Plata, los dirigentes de la fracción conservadora antiasambleista, con objeto de cambiar ideas sobre la elección municipal, y resolvieron ir a dicha elección sosteniendo nombres de vecinos de arraigo para los puestos de municipales y consejeros escolares.

A fin de realizar propaganda en el electorado de cada sección, se resolvió que los dirigentes iniciaran los trabajos respectivos, debiendo oportunamente celebrarse las asambleas necesarias para la designación de los candidatos.

Se convino, asimismo, procurar concordancias con los grupos afines, con objeto de proclamar candidatos comunes.

Demostración al diputado Gallo en Tandil

Tandil, marzo 5 — En el lugar conocido por El Laberinto se realizó hoy un almuerzo campestre en honor del diputado nacional doctor Vicente C. Gallo, organizado por un núcleo de correligionarios con motivo de haber sido designado por la convención del partido candidato a senador nacional para las próximas elecciones. Al acto concurrieron numerosos vecinos caracterizados.

Delegados a la convención de San Nicolás

Exaltación de la Cruz, marzo 5 — Con motivo de realizarse mañana en San Nicolás de los Arroyos la reunión de la convención seccional de la Unión Cívica Radical de la provincia adicta a la política del gobernador, asistirán de ésta los convencionales diputados Francisco P. Culligan, Constantino Migliaro y Eduardo J. Culligan y los delegados Federico Aguilar y José Petrella.

CRONICA POLICIAL

DESORDEN EN LUJAN

Muerte del promotor

Anteanoche, a las 12, José Rodríguez Castro, en estado de ebriedad, promovió un desorden en la confitería "La Perla", situada en la calle San Martín 282, de Luján. En tal circunstancia, Santiago Manasero, dueño del comercio, le ordenó que se retirara, y como aquél se negara a hacerlo, ambos se trabaron en lucha. Poco después intervino Francisco Saccomani, hermano político de Manasero, e hizo un disparo de revólver contra Castro, a quien hirió de muerte en el ojo izquierdo.

El homicida ha sido detenido.

PESQUISA EN TRES ARROYOS

Captura de una gavilla de ladrones

Tres Arroyos, marzo 5 — El comisario Andrés Cároano y los oficiales Raúl E. Sevilla y Jaime S. Cendros de la policía local, después de largas averiguaciones han individualizado y detenido a todos los componentes de una gavilla de ladrones que desde el mes de diciembre último venía operando en esta ciudad.

Fueron secuestrados los efectos robados en diez casas de semillas cuyo valor se estima en 3.500 pesos. Los autores de los robos son los ladrones conocidos Jacinto Gamio, Enrique Maciel, Bastón Bandía (a) Toscano, Santiago del Valle y Francisco Benítez, quienes serán enviados a Bahía Blanca a disposición del juez del crimen doctor Chaneton.

EN EL CORSO DE TRES ARROYOS

Meritorio muerto a balazos

Tres Arroyos, marzo 5 — Anoche a las 11.30, mientras el meritorio de policía Pablo Cantagalli Torres presenciaba el corso en la acera de la calle Colón entre Independencia y 9 de Julio, fué alevosamente asesinado por el individuo Gregorio Altamiranda. Este, sin mediar palabra alguna, le descerrajó un tiro de revólver que le atravesó el cuello. Ya caído en el suelo, el malhechor lo ultimó de un balazo en el corazón y luego hizo un tercer disparo que no dió en el blanco.

Cantagalli contaba 21 años de edad. Hijo de este pueblo donde era estimado por sus bellas prendas personales, gozaba de buen concepto como empleado entre sus superiores y colegas.

En Mar del Plata — Hallazgo de alhajas

Mar del Plata (General Pueyrredón), marzo 5 — Los empleados de policía Canedo y Ortega han entregado a la familia del doctor Míguez un collar de 55 perlas, que hallaron en la calle mientras hacían su recorrido.

También ha sido entregada a la señorita de Bruno una medalla de platino y brillantes encontrada en la calle por un agente de servicio.

TRIBUNALES

Inhabilidad de título

El juez doctor Mena Carranza, por la secretaría del señor Luis M. Ramos, ha rechazado la excepción de inhabilidad de título opuesta en el juicio Roo (hijo), contra ... ce. Establece el juez que tal excepción es improcedente si protestado el pagaré comercial no se funda en otra causal que la de falsedad, pues que la acción ejecutiva a una letra que reuna todos los elementos exigidos por la ley, se la da expresamente el artículo 673 del Código de Comercio, siendo entonces ilógico admitir una excepción que la paralizase, y es en ese sentido que la de inhabilidad de título no se encuentra comprendida entre las enunciadas en el artículo 6.. de dicho código.

Incompetencia de jurisdicción

El juez doctor Mena Carranza, por la secretaría del señor Eduardo A. Ramos, a cargo interinamente del señor González, ha rechazado la excepción opuesta por el señor ... ar en el juicio que sigue el Banco de la Provincia contra éste y Ferreyra.

Juzgado de lo civil

El juez doctor Mena Carranza, ha rechazado las excepciones de falsedad en el juicio Daba con Valerga; la de espera en el juicio Mattero y Elverdín contra Fusini ha confirmado el auto del juez de paz de Ensenada en el juicio Chiarani contra Castoni, en el cual no se hace lugar al pedido de pasar los antecedentes a la justicia del crimen, por no existir un delito; y desestimado la queja interpuesta por Hipólito ... contra el juez de paz de Zárate.

ASOCIACIONES Y GREMIOS

OBREROS METALURGICOS — Los obreros en huelga de la casa Vasena, en la asamblea efectuada ayer, resolvieron conceder al directorio un plazo hasta el sábado próximo, para que resuelva el conflicto, y en caso contrario, hacer efectivo el "boicott", declarado en la anterior asamblea.

Los obreros volverán a reunirse hoy, a las 8 de la mañana, en el local Independencia 3618.

ACEITEROS UNIDOS — Se han declarado en huelga los obreros de la casa Bonfanti, afiliados a este sindicato.

ASOCIACION RURAL RIVADAVIA — Mañana, a las 8 de la noche, efectuará asamblea en su local Aristóbulo del Valle 474.

CENTRO MARIANO MORENO — En el local Suipacha 252, esta noche, a las 8.45, el presbítero Julio Comaschi, y el ciudadano Manuel Viera, darán conferencias sobre los temas: "Galileo y el sistema de Corpérnico" y "La evolución" respectivamente. La entrada será libre.

ASOCIACION ARGENTINA DE OPTICOS — Hasta el 16 del corriente, en el local Suipacha 18, se expenderán matrículas para la academia de optometría. Los pedidos se atenderán de 9 de la mañana hasta las 5 de la tarde.

CONFEDERACION PROFESIONAL ARGENTINA — La comisión directiva de la sociedad Obreros de las Obras del Riachuelo, de esta federación, ha dirigido una nota al director de obras hidráulicas de la Nación, ingeniero Canale, solicitándole la implantación de categorías a los obreros de la sección Baradero, y aumento de sueldos para los obreros de diferentes secciones, que se conceptúan postergados en los últimos aumentos.

MECANICOS DE REPUESTOS PARA AUTOMOVILES — Continúa la huelga de estos obreros afiliados a la Federación de Obreros Metalúrgicos. Los huelguistas se reunen diariamente a las 8 de la mañana, en México 2070.

SOCIEDAD CARBONEROS MINORISTAS — Ha trasladado su secretaría a la calle Tacuarí 435.

PERIODISMO

LA PROVINCIA, de Concordia — Ha llegado a esta capital el señor Adolfo Vázquez Gómez, director de "La Provincia", de Concordia (E. R.), diario en cuya dirección reemplazó hace cuatro meses al diputado nacional Damián P. Garat. El viaje del señor Vázquez responde al propósito de dar al colega mayor amplitud en sus informaciones, de acuerdo con el alto concepto que ha merecido siempre la acción periodística de "La Provincia".

OBSERVACIONES METEOROLOGICAS

Instalación especial de LA PRENSA

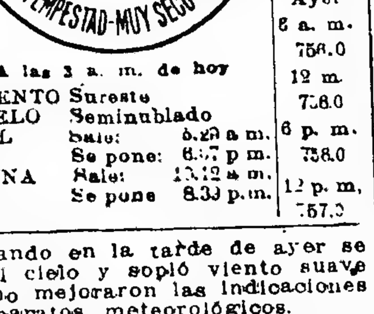

Termómetro		Barómetro
A las 3 a. m. hoy 17.5		A las 3 a. m. hoy 760.0
Ayer a. m. 18.0	A las 3 a. m. de hoy	Ayer 8 a. m. 756.0
12 m. 22.0	VIENTO Sureste	12 m. 758.0
	CIELO Seminublado	
6 p. m. 18.5	SOL Sale: 5.29 a m. Se pone: 6.57 p m.	6 p. m. 758.0
12 p.m. 17.0	LUNA Sale: 12.12 a m. Se pone 8.33 p.m.	12 p. m. 757.0

Aun cuando en la tarde de ayer se despejó el cielo y sopló viento suave del Sur, no mejoraron las indicaciones de los aparatos meteorológicos.

En las horas de la mañana y siesta se notó calor húmedo.

Dirección del viento: SE., Sur y SO. con una velocidad media de 7 kilómetros por hora. A las 12 de la noche sopiaba viento NO.

Humedad: 79.

Temperatura del día 5 del año anterior: máxima, 26 grados; mínima, 20.

—Observatorio astronómico de La Plata—Datos de las 7 a. m.: presión atmosférica a cero grado y al nivel del mar, 761.14 mm.; temperatura, 19.2; humedad relativa, 100 o|o; tensión del vapor de agua, 16.55 mm.; viento: dirección SE.; velocidad por hora, 4 kilómetros; lluvia: desde las 9 p. m., 36 mm.

Datos de las 2 p. m.: presión atmosférica a cero grado y al nivel del mar, 760.46 mm.; temperatura, 22.8; humedad relativa, 77 o|o; tensión del vapor de agua, 15.84 mm.; viento: dirección S.; velocidad por hora, 11 kilómetros.

SOCIEDADES Y CIRCULOS

CATALONIA — Con este nombre se ha constituído una sociedad catalana que se propone desarrollar un vasto programa de cultura física. La secretaría funciona en el local Moreno 2088, y forman su comisión directiva las personas siguientes: José Maymo, presidente; Isidro Roca, secretario; Tomás Fábregas Isdra tesorero, José M. Delphau, José Grau, Juan Tarridas y Ricardo Orri Ponsam, vocales.

CIRCULO SOCIAL DE EMPLEADOS MUNICIPALES — Bajo la presidencia del socio Justo Moreira Bustamante ha quedado constituída la comisión directiva de este círculo.

DEPORTES

CARRERAS DE CABALLOS

HIPODROMO ARGENTINO

Se efectuará hoy en el Hipódromo Argentino la reunión habitual de carreras.

La primera prueba se largará a las 2 p. m.

INSCRIPCIONES

Para la reunión del jueves 13 de marzo, en Palermo, se hicieron las siguientes inscripciones:

Premio "Garavaglia" 1.600 metros— Banquo, Smolensko, Palmerín II, Lastpool, Semprún, Viva la Patria, Matraca, Precursor, Ligustro, Albardón, Uturunga, Chanticleer, Confite, Paterio.

Premio "La Ilíada", 1.000 metros — Caronilla, Profecía La Motta, Fluke, Jaén, Bombonière, Basarita, Tardía, Pureza.

Premio "Clamor", 1.000 metros — Nearest, Sinchi Rosa, Galbert, Previous, Búfalo Bill, Tecle, Nerón, Parra, One Step, Legerdemain, Dui Dui, Calavera, Mescadito.

Premio "Arimán", 2.000 metros—Microbio, Pata de Gallo, Tony, Zucarelli, Pomaré, Rey Mago, Gesis, Gambia, Infiel, Polly III, Peringote, Satélite.

Premio "Grey Fox" 1.200 metros — Cáraba, Simplex, Dorada, Itaca, Betebé, Paso, Tío Lila, L'Espoir, Dalmacia, Habano, Jafet, Fatoleta II.

Premio "Fortuna", 1.600 metros — Zig Zag, Vives, Semáforo, Haig, Xingú, Champion, Rawson, Sandolin, Monseñor II, Golden Lip, Scratcho.

Premio "Campeador II", 1.600 metros —Talca, Fortune, Crocus, Rodin, Alcoy, Scratcho.

Premio "Eneas" 2.400 metros—Don Raúl, Radieux, La Hija, Mayor López, ¡Hup!, Tony, Crocus, Rey Mago, Vogt, Irishboy, Irma, Pope, Miss Tonta, Lady Ada.

COMPETIDORES Y MONTAS

Probables competidores y montas para la reunión de hoy en el Hipódromo Argentino:

1.a carrera, 1.000 metros — Kakay 56 kilos, M. Lema; Doña F... 56 no corre, Carpentier 56 J. Bastías, Bósforo 56, R. V. Lanatti; Chanticleer 56, D. Torterolo; Invierno 56, S. T. Morales, Oberdán 56, Encantador 56, F. Arcuri; Saint ... 56, X. X., California 54, no corre, Chaval Reina 54, J. Fernández.

2.a carrera, 1.000 metros — Kouka 56 kilos, R. Rivero; Tat 56 (dudosa), Fluke 56, C. Fernández; Profecía 56, D. Torterolo La Perla 56, F. Alvarez; Melita 56, R. A. Carabajal, Mi Mamita ex Palanza 56 R. A. Lanatti.

3.a carrera, 1.000 metros — One Step 56 kilos, D. Carrizo, Tesse 56, M. Lema; Previous 56 J. Saavedra, Parra 56, A. Quinteros, Nerón 56 no corre; Por Dios 56 D. Torterolo, Pergaminense 56, J. Etchechurí.

4.a carrera, 1.000 metros — Mayor López 59 kilos D. Cardoso; Irishboy 57, J. Etchechurí; Zucarelli 56, E. Canessa; Montana ... Fernández, Tony 55, A. Acevedo (aprendiz), Microbio 53, S. T. Gómez, Peringote 50, G. de Palma (aprendiz).

5.a carrera, 1.000 metros — Florette 51 kilos, E. Canessa; Bala Rasa 50, J. Bastías; Sevillano 48, F. M. Casino (aprendiz), Tucumano 45, M. Altamiranda; Zar Nicolás 45, G. de Palma (aprendiz); Anfitrita 43, J. L. Danel (aprendiz); Wilda 43, (dudosa).

6.a carrera, 1.500 metros. — Sidra 56 kilos, R. A. Carabajal; Maniquí II 56, A. Rossi (aprendiz); Loving Girl 56, M. Altamiranda; Palangana 56, D. Torterolo; Game Darling 56, J. Bastías (dudosa); Sixcrown 56, S. T. Gómez; Dear Lassie 56, T. N. Fernández; Aventurera 56, M. Lema; La Ilíada 56, G. de Palma (aprendiz); Quickness 56, G. Greme (aprendiz).

7.a carrera, 1.100 metros, — Paso 57 kilos (dudoso); Habano 57, A. Sánchez; Scratcho 57, R. Rivero; Tío Lila 57; G. Greme (aprendiz); General Haig 57, D. Torterolo; Jam Roll 54, O. González; Jaés 54, P. Ciohetti; Maní 54, F. Arcuri; Piscuete 54, J. Fernández; Tamagno 54, E. Canessa.

8.a carrera, 2.200 metros — Miss Tonta 52 kilos, M. Altamiranda; Magneto 50, D. Torterolo; Juanchón 50, A. Grassi; Don Raúl 49, F. Arcuri; Radieux 49, R. Pelletier; Jornalero 46, J. di Tomaso (aprendiz); Royal Bird 47, G. de Palma (aprendiz); Pope 46, J. A. Verduri (aprendiz).

VARIAS NOTICIAS

El potrillo Pronóstico reaparecerá en el premio clásico Lavalle, sobre 1.100 metros, a correrse el 30 del corriente.

—La yegua Vuelta y Media será enviada para correr en Córdoba.

DE ROSARIO

El próximo domingo se disputará en el hipódromo Independencia el premio clásico "Iguazú", handicap para todo caballo, sobre la distancia de 1.300 metros.

Han conservado su anotación: Floro Azul 60, kilos, Picarote 54, Hurí 54, Sandpiper 51, Alexandre 49, Liviano 47, Gamester 40, Chimbo 43, Saint Agnes 43, Vista Larga 42, Basseler 41, Jack 40 kilos.

FOOTBALL

LIGA BANCARIA DE FOOTBALL

Hasta el 15 del corriente se halla abierta la inscripción para los equipos que deseen intervenir en los concursos de la Liga Bancaria de Football.

Las solicitudes deberán dirigirse por escrito a la secretaría social, Reconquista 212, escritorio 27.

YACHTING

CLUB NAUTICO BELGRANO

La regata realizada durante los días de carnaval por el club Náutico Belgrano, en el trayecto "San Isidro-Carmelo", dió el resultado siguiente:

Primero: "Malagueño", timoneado por Miguel Furió, en 4 horas, 41 minutos 50 segundos.

Segundo: "Hermes", timoneado por E. Sieburger, en 4 horas, 44 minutos, 17 segundos.

Tercero: "Zeus", timoneado por René Russel, en 4 horas, 46 minutos, 27 segundos.

LAWN TENNIS

BUENOS AIRES LAWN TENNIS CLUB

El 16 del corriente mes se realizará en las canchas del Buenos Aires Lawn Tennis Club un torneo americano de dobles mixtos, con handicap, reservado para socios del club.

Las inscripciones se recibirán hasta el 14 del corriente a las 5 p. m. en la secretaría social, avenida de Mayo 651.

TRIBUNALES

Turno judicial

Durante la primera quincena del mes en curso estarán de turno los siguientes funcionarios:

En la jurisdicción civil el juez doctor Roberto Bunge con los secretarios: doctor Echegaray el día 10, doctor Quesada 11, doctor Lazúriaga, 6 y 12; doctor Matienzo, 7 y 13, doctor Alsina, 8 y 14, y doctor Rawson, 15. Recusaciones: juzgado del doctor Padilla, fiscal doctor J. M. Padilla.

En la jurisdicción comercial, el juez doctor Félix Martín y Herrera, con los secretarios, doctor Casares en los días 8 y 13, doctor Matienzo, 10 y 14, doctor Romero, 6, 11 y 15, y doctor Britos, hijo, 7 y 12.

Recusaciones: juzgado del doctor J. B. Estrada, fiscal doctor Arriola.

Convocatorias y quiebras

Cristóbal Terzano, comerciante establecido con comercio de almacén en la calle Cullen 5701, se presentó en el juzgado del doctor Martín y Herrera, secretaría Matienzo, para solicitar la declaración de su quiebra. Activo pesos 51.719.93, pasivo, $ 47.303.05.

—García, Sáez y Cía, el juez Avellaneda (secretaría Navarro), proveyó la convocatoria solicitada por esta razón social, interventores Freixas y Cía, y Moore Tudor, contador Carbone.

—Ricardo Braceras, el juez Estrada (secretaría Jordán) decretó la quiebra de este comerciante, contador Mallón, junta para el día 7 del entrante, a las 3 p. m.

Sucesiones

En la secretaría Quesada, del juzgado del doctor Bunge, fueron iniciadas las siguientes sucesiones:

José Menini, José Cignola, Angela Costa de Prat, Francisca Rubira de Cavalli y Luis Tiscornia.

Causas criminales

El juez del crimen doctor Martínez (secretaría López Rivarola), dictó sentencia en el proceso seguido contra José Notto, argentino, de 22 años de edad, soltero, vendedor de caballos, y Cayetano Spósito, italiano, de 24 años, soltero, vendedor de frutas, por hurto. Les impuso 10 meses de arresto.

PROVINCIA DE SANTA FE

ADMINISTRACION PROVINCIAL

Presidencia del consejo de educación

Santa Fe, marzo 5 — Apareció el decreto que anunció ayer, por el cual se concede dos meses de licencia al presidente del consejo de educación doctor Aguirre, quien dice que tomará ese descanso por razones de salud.

Por el mismo decreto se designa para reemplazarlo al doctor Aguirre al vocal señor Bello.

Pago de letras

Santa Fe, marzo 5 — El Poder Ejecutivo pagó hoy al señor Ernesto Tornquist 518.000 pesos, importe de las letras descontadas por la municipalidad de Rosario, con garantía de la provincia, para atender la deuda externa de dicha comuna.

INSTRUCCION PUBLICA

Escuela de artes y oficios de Gálvez

Gálvez, marzo 5 — El 10 del corriente se iniciarán los cursos en la escuela de artes y oficios.

EN LA CAPITAL

NOTICIAS DE POLICIA

Inconvenientes para sepultar un cadáver

Santa Fe, marzo 5 — En la madrugada del domingo último fué traído a ésta el cadáver de Pedro Rosetti, vecino de Humberto I. El médico de policía dió el certificado de defunción a mediodía, y desde entonces hasta ayer por la tarde, el cadáver permaneció insepulto, porque no podían llenarse los requisitos ante la municipalidad y el registro civil, oficinas que estaban cerradas.

DIVERSAS INFORMACIONES

Bajante del Paraná

Santa Fe, marzo 5 — Comunican de Barranqueras que desde el lunes bajan lentamente las aguas del río Paraná, que empezaban a desbordarse en ese puerto, pero que no desaparece el peligro de una inundación, porque se hallan muy crecidos el Bermejo, el Paraguay y Alto Paraná que con pequeños repuntes pueden desbordarse.

Movimiento obrero

Santa Fe, marzo 5 — El director del ferrocarril Provincial de Santa Fe ha adoptado el temperamento de negar informaciones a los diarios respecto a las relaciones de esa empresa con sus obreros.

—Continúa la huelga en la fábrica de tanino de Gallareta.

—Las huelgas fluvial y en el Central Norte siguen en el mismo estado.

ROSARIO

MUNICIPALES

Concejo deliberante

Rosario, marzo 5—Aun no se sabe si el concejo deliberante iniciará pasado mañana el primer período ordinario de sesiones del año en curso.

La secretaría hará las citaciones del caso, pero parece que la primera reunión se efectuará el martes de la semana entrante, pues varios concejales se encuentran ausentes.

Hay interés en conocer la actitud que asumirá dicha corporación ante el decreto del intendente municipal, por el que puso en vigor para este año el presupuesto que rigió en el anterior, por cuanto el concejo no estudió ni sancionó el proyecto que la intendencia le envió en diciembre último.

Provisión de arena a la ciudad

Rosario, marzo 5—La intendencia municipal se ha dirigido por medio de una nota a la empresa del puerto, con objeto de proponerle un arreglo en el sentido de suministrar la arena que se necesita en la ciudad. Es posible que el asunto se resuelva favorablemente, con lo que disminuirá el precio de la arena.

El asunto de la pavimentación

Rosario, marzo 5 — El intendente pasó al asesor letrado de la municipalidad algunos asuntos relacionados con la licitación de los pavimentos, para su dictamen. Entre dichos asuntos figuran una reclamación de la compañía de tranvías eléctricos, respecto al recalque de las vías y otro de la dirección de obras de salubridad, referente a las nuevas bocas de tormenta.

NOTICIAS DE POLICIA

La muerte del niño Denis

Rosario, marzo 5. — La comisaría tercera envió al juez de instrucción el sumario que instruyó con motivo del lamentable accidente ocurrido en la casa de la calle General Mitre 880, del que resultó muerto el niñito Enrique Adolfo Denis, de un balazo en la cabeza, por Manuel Salas Garay; quien ha sido puesto a disposición de dicho juez.

Según el sumario, parece evidenciarse que todo ha sido obra de la fatalidad.

DIVERSAS INFORMACIONES

El prefecto y la prensa

Rosario, marzo 5 — Sigue siendo objeto de comentarios desfavorables el comportamiento del prefecto de esta zona señor Anzoategui, funcionario que ha merecido numerosas y justificadas críticas por sus procedimientos arbitrarios.

Después de los cargos que le formularon los diarios, el señor Anzoategui ha prohibido al personal a sus órdenes que suministre informes o noticias en su ausencia a los representantes de la prensa.

En una orden del día que ha dado al respecto, dice "que la prensa no hace otra cosa que injuriar y calumniar diariamente a los poderes públicos".

EN LOS DEPARTAMENTOS

SAN JERONIMO

Sepelio

Gálvez, marzo 5 — Gran concurrencia asistió al sepelio de los restos del señor Atilio Calme, muerto en La Rubia en las circunstancias que informé.

CASTELLANOS

Fiestas de carnaval

Zenón Pereira, marzo 5—Con un entusiasmo desconocido en ésta, se efectuó un baile de disfraz, en el salón Borra. Grupos de máscaras dieron mayor animación a la fiesta.

NOTICIAS MUNICIPALES

Pago de impuestos generales

La tesorería municipal ha dado comienzo a la recaudación de los impuestos generales por año, cuyo pago adelantado beneficia de un descuento del 5 por ciento.

Quejas de vecinos

Vecinos de las inmediaciones de las calles Helguera y Dungeness nos denuncian que existe sobre la misma un terreno baldío donde se han acumulado desperdicios. Las autoridades edilicias deben adoptar providencias al respecto en salvaguardia del interés público.

Boletín sanitario

La dirección general de la Asistencia Pública ha formulado el boletín sanitario del municipio, correspondiente a la última semana trascurrida, con el movimiento habido por enfermedades infecto-contagiosas.

En dicho boletín se acusan las siguientes cifras: por tuberculosis, 48 enfermos denunciados y 53 defunciones; por escarlatina, 2 enfermos denunciados y 1 defunción; por fiebre tifoidea, 5 enfermos denunciados y 4 defunciones; por difteria, 3 enfermos denunciados y 1 defunción; por coqueluche, 1 defunción. Aparecen en blanco los renglones relativos a la viruela y el sarampión. Los totales son: de 56 enfermos denunciados y 60 defunciones.

Ferias francas

Además de las ferias francas permanentes, funcionarán hoy las ubicadas en Pavón, entre Castro y Castro Barros, Villa Devoto, Cabildo y camino a San Isidro, Rawson y Quesada, José María Moreno y Rosario, Añasco y Neuquén, avenida San Martín y Cayena, Sáenz y Esquiú, Chile, entre Rioja y Deán Funes, Avellaneda y Segurola, Giribone y Lacroze.

PUERTOS, ADUANAS e IMPUESTOS

Operaciones de embarque con pescantes fiscales

A pedido de la aduana de la capital, se dispuso hacer extensivas a las operaciones de carga las facilidades que para la descarga acuerdan los decretos, de 27 de agosto y 7 de noviembre de 1913 a los vapores o embarcaciones que carezcan de guinches. Las facilidades de referencia consisten en que los pescantes fiscales utilizados en operaciones de embarque lleven la carga hasta las bodegas de los vapores o embarcaciones que carezcan de guinche.

CENTROS SOCIALES

ILUSTRACION DE VILLA BALLESTER — Con este nombre se ha constituído un círculo social, cuya comisión directiva está formada así: presidente, José Pacheco, vicepresidente, Matías Rieff, secretario, Mario Lombos; prosecretario, Leonardo Miniasi; tesorero, Juan Pacheco, protesorero, Benedini; vocales, Caserio Marsal, Antonio Adamo, Leopoldo Sosa, Juan Vierge y Esteban Pannucci, revisores de cuentas, José Seoane, Enrique Gutiérrez y Felipe Marochi.

CENTRO ESTUDIANTES AMERICANOS — Es el nombre de un centro estudiantil. Forman su comisión directiva Pablo F. Laucello, presidente; Abraham Rottmann, vicepresidente; Alfredo Castoldi, secretario; Manuel Oneto, prosecretario; José V. Rosa, tesorero, Oscar Escalada, protesorero; Y. Scornik, Mauricio Beliz y Pedro Brunengo, vocales; León Yankilevich, revisor de cuentas. La secretaría funciona en Ecuador 560.

CANCION DE PRIMAVERA — Este centro realizará una excursión por los riachos del Delta el domingo próximo, a bordo del vapor "León". A las 11 será servido un almuerzo en el recreo Sarmiento.

HIJOS DEL AYUNTAMIENTO DE COIROS — El 5 del mes próximo efectuará una fiesta y un baile, en el salón Sáenz Peña 242.

JUVENTUD UNIDA — Se ha fundado este centro, con la siguiente comisión directiva: presidente, Antonio Marotta, vicepresidente, Fernando Cublilani; secretario, Ventura Sieca; prosecretario, Angel di Benedetto; tesorero, Moisés Bianchi; protesorero, José Magnelli; revisores de cuentas, Manuel Doce y Pascual Ferraro.

SAAVEDRA — Dará un baile esta noche, a las 9, en el salón Sáenz Peña 242.

CULTO CATOLICO

El Apostolado de la Oración, establecido en la iglesia San Nicolás de Bari, realizará mañana en ese templo, a las 8 a. m., una misa y comunión mensual de reglamento.

El Santísimo estará de manifiesto desde las 8 hasta las 10 de la mañana, hora en que se reservará, después del rezo del rosario, impartiéndose al final la bendición con el Santísimo.

—En la iglesia San Miguel Arcángel, todos los viernes, durante la cuaresma, a las 5 de la tarde, se realizará el rezo del vía crucis y habrá plática.

NUESTRO FOLLETIN

La conquista de la enemiga, pág. 16

—Hoy, el presbítero Dionisio R. Napal, los domingos, a las 11 a. m., de cuaresma, la conferencia cuaresmal por el presbítero Miguel de Andrea. Durante el mes en curso, todos los días a las 7.30 de la mañana, habrá misa, rosario y plática del mes dedicado a San José. —Mañana, y pasado, en la iglesia San Cristóbal se realizará el ejercicio de las cuarenta horas. El Santísimo será expuesto a las 7 de la mañana, y a las 6 habrá reserva y conferencia sobre la eucaristía por el presbítero Francisco Reverter, impartiéndose al final la bendición.

—En el templo de San Francisco, mañana se dará comienzo al triduo en honor del Corazón de Jesús. A las 10 a. m. se realizará una misa cantada con exposición, y a las 6 de la tarde, habrá novena, plática y bendición con el Santísimo.

—Esta tarde, a las 5, en la basílica del Socorro, habrá rosario, lectura espiritual, conferencia cuaresmal por los presbíteros Ernesto Meyer y Restituto Pruneda, y cánticos piadosos.

—En la basílica de Santo Domingo, los días sábados y viernes, a las 6 de la tarde, habrá exposición del Santísimo, rosario, letanías cantadas y sermón por los sacerdotes Jacinto Estévez y Jacinto López. Los domingos, a la misma hora, se efectuará el rezo del rosario y sermón a cargo del sacerdote Tomás Valle. Los martes, a las 6 de la tarde, habrá rosario, letanías cantadas, vía crucis y sermón por el sacerdote Raimundo Gabelich.

—Cuarenta horas — Iglesia San Cristóbal.

INFORMACIONES UTILES

CALENDARIO

Calendario gregoriano — 6 de marzo — Festividad católica — San Olegario.
Id ortodoxo — Febrero 20.
Id israelita — 4 de veadar de 5679.
Id mahometano — 3 de dgemazio-ul-airkh de 1337.

BOLETIN DEL DIA

Intendencia de Guerra

Turno de costureras para el día de hoy: pantalones, del número 948 al 1.076; manga, quedó en el número 1108; lienzo, quedó en el número 760 y gorras, en el 108.

La costura se recibe de 12 a 3.30 de la tarde.

Sociedades anónimas y civiles

Han sido aprobadas las reformas introducidas en los estatutos de las sociedades Miriak Aike, Frigorífico Armour de La Plata, Vorwaerts, Centro Despachantes de Aduana, Asociación Obstétrica Nacional, Centro Estudiantes de Medicina, Houlder Brothers y Cía. Lda. y Juventud Católica.

Se ha retirado la personería jurídica otorgada a las sociedades Canteras Piedra Arenisca Uruguaya, Cooperativa de Créditos y Consumos, La Agrícola Argentina, Abasto de Carne de Buenos Aires y Compañía Aurífera del Neuquén.

Se ha concedido personería jurídica al Franklin Bank y al Centro Estudiantes de Ciencias Económicas.

BOLSA, BANCA Y COMERCIO

OPERACIONES DE AYER

NEGOCIOS DE TITULOS

Las operaciones de orden bursátil fueron realizadas ayer con movimiento, que si bien resultó de variado detalle solamente tuvo importancia en los renglones de los valores hipotecarios, alcanzando a pesos 1.106.125 los negocios efectuados en las diversas series.

Durante la primera rueda, para los cédulas hubo ligera flojedad, pero en la segunda hora el mercado reaccionó y los precios al cierre aún indicaron cierta mejora.

Con fondos públicos y acciones carecieron de importancia las operaciones registradas; en cuanto se refiere a las cotizaciones, en una y otra sección señalaron tono muy sostenido.

PRIMERA RUEDA

Cédula Argentina (ley 8172), 6 o|o, pesos 6.600 a 100, 18.000 a 99.90 y 13.500 a 100; p. hoy, $ 28.000 a 99.90. De la. serie, $ 7.000 a 100.70. De 2a. serie, $ 3.000 a 100.50, 6.000 a 100.40 y 1.000 a 100.30; p. hoy, $ 1.500 a 100.30 y 7.600 a 100.40. De 3a. serie, p. hoy, $ 1.725 a 100.30. De 4a. serie, p. hoy, $ 32.800 a 100.30 y 7.000 a 100.40. De 5a. serie, $ 10.000 a 99.20 y 40.000 a 99.10; p. hoy, $ 6.000 a 99.20, 145.000 a 99.10 y 93.000 a 99.

Cédulas H, 7 o|o, $ 14.000 a 102. Serie L, 5 o|o, p. hoy, $ 2.500 a 100.

7 o|o cert. municip., $ 3.100 a 99.70 y 2.100 a 99.80; p. hoy, $ 1.000 a 99.80.

5 o|o bonos pavim. sem., $ 2.300 a 84.

Bs. Aires: 6 o|o, 3a., $ 3.000 a 88.50 y 2.000 a 88.60. 3 1|2 o|o ext., $ 1.000 a 36.30, 1.700 a 35.90 y 2.000 a 36.

Bco. Francés, b. 5 o|o, $ 1.000 a 92. Acc., oro, 30 a 58.

Acciones: Bco. Provincia, p. hoy, 50 a 36. Cía. Sansinena, oro, p. fin mes, 50 a 194.

Crist. Papini, 200 a 160; p. 10 cte., 50 a 160.

SEGUNDA RUEDA

Cédula Argentina (ley 8172), 6 o|o, pesos 65.600 a 100; p. 15 cte., $ 25.000 a 99.90. De 1a. serie, $ 13.000 a 101 y 5.700 a 101.10. De 2a. serie, $ 4.500 a 100.60. De 3a. serie, pesos 93.800 a 100.60. De 4a. serie, pesos 58.000 a 100.30 y 14.000 a 100.40. De 5a. serie, $ 298.100 a 99.10, 3.000 a 99.20 y 104.000 a 99.10.

5 o|o arg. 1905, $ 15.300 a 88.80.

7 o|o cert. municip., p. 10 cte., $ 6.000 a 99.80.

5 o|o bonos pavim. sem., $ 29.700 a 84.

3 1|2 o|o, oro, ext., Bs. As., $ 5.000 a 53.50.

Bco. Francés, b. 5 o|o, $ 15.400 a 92.

Acciones: Bco. Provincia, 15 a 136.

Cía. Sansinena, oro, 25 a 192.50, p. fin mes, 20 a 193.50.

Fca. dulces The Standard, 20 a 125.

Soc. Pto. San Nicolás, 100 a 26 y 300 a 25.90; p. mañ., 200 a 25.90, p. fin mes 700 a 26.10.

TITULOS EN COMPRA

Recibió ayer la oficina de liquidación de la Bolsa de Comercio, orden de compra para acciones fábrica de papel La Argentina.

COTIZACIONES DE CEREALES

EN EL PAIS Y EN EL EXTERIOR

MERCADOS EXTRANJEROS

MAIZ

Chicago, marzo 5—Maíz mixto, norteamericano, por bushel de 25.401 kilogramos, en centavos oro, entrega en mayo, clausura anterior, 129, apertura, 130 3|4, intermedio, 130 3|4, y cierre del día 129 3|8. Para julio clausura anterior, 124 3|4; apertura, 124 5|8, intermedio, 125, y 1|3, y cierre del día, 124 7|8.

Cotizaciones extremas maíz para mayo, más alta 130 7|8, y más baja 128 3|4.

LINO

Duluth, marzo 5—Lino, por bushel de 25.401 kilogramos, en centavos oro, entrega en mayo clausura anterior 35..., apertura, 365, intermedio, 364, y cierre del día, 369. Entrega en julio clausura anterior, 350, apertura 360, intermedio 349, y cierre del día, 355.

AVENA

Chicago, marzo 5—Avena, por bushel de 14.515 kilogramos, en centavos oro, entrega en marzo clausura anterior 60 3|8 y cierre del día, 60 1|2. Para mayo clausura anterior, 59 1|4, y cierre del día 59 5|8.

EXPORTACIONES AGRICOLAS DE LOS ESTADOS UNIDOS

Nueva York, marzo 5 — Durante la última semana salieron con destino a Europa 133.905 toneladas de trigo contra 148.810 la semana precedente y 47.124 en igual semana a la terminada del año anterior.

De maíz, fueron exportadas en la última semana 2.641 toneladas, la semana precedente 538 toneladas y en igual semana del año anterior, 7.645 toneladas.

De avena se exportaron 8.715 toneladas en la última semana, 17.374 toneladas en la semana precedente y 21.467 toneladas en igual semana a la fenecida de 1917.

EXISTENCIAS AGRICOLAS EN LOS ESTADOS UNIDOS

Nueva York, marzo 5—El informe dado hoy a conocer sobre las existencias visibles de cereales en los Estados Unidos consigna los siguientes datos:

Trigo: Esta semana, 4.436.045 toneladas; semana anterior, 4.490.475, y semana igual a la presente del año anterior, 635.518 toneladas.

Maíz: Esta semana, 10.160 toneladas; semana anterior, 12.700 toneladas, y semana igual a la presente del año anterior, 334.068 toneladas.

Avena: Esta semana, 487.868 toneladas, contra 507.662 en la semana anterior.

EXPORTACIONES DE AUSTRALIA E INDIA

Liverpool, marzo 5 — Informes de embarques recibidos en este mercado: De Australia: de trigo se exportaron durante la última semana, 65.154 toneladas, contra ... en la penúltima semana. La exportación de trigo en la úl-

TIPOS DE LOS GIROS BANCARIOS

BANCOS	Inglaterra	Bélgica	Francia	Alemania	España	Suiza	Italia	Holanda	E.U. de Amér.
Nación Argentina	51 1/2	5.72	5.60	—	4.80	—	6.48	—	98.30
Londres y R. de la Plata	51 1/2	5.70	5.61	—	4.84	—	6.40	—	97.80
Británico de la A. del Sur	51 9/16	—	5.61	—	4.80	—	6.45	—	97.80
Español y R. de la Plata	51 5/8	—	5.59	—	4.91	4.92	6.30	—	97.70
Germánico de la A. del Sur	—	—	—	5.30	4.80	—	—	—	—
Alemán Trasatlántico	—	—	—	5.30	4.85	—	—	—	—
Galicia y Buenos Aires	51 1/2	—	5.60	—	4.82	—	6.48	—	97.90
Francés y R. de la Plata	51 1/2	—	5.60	—	4.80	—	6.49	—	97.80
Francés e Italiano	51 1/2	5.77	5.51	—	4.80	4.92	6.51	—	98.00
National City Bank	51 5/8	5.69	5.60	—	4.81	4.94	6.48	2.35	98.10
First N. Bank Boston	51 5/8	5.75	5.60	—	4.80	—	6.50	—	97.70
Holandés de la A. del Sur	51 9/16	5.80	5.59.5	—	4.92	4.98	6.50	2.46	97.75
De España y América	51 1/2	—	5.59	—	4.90	—	6.45	—	98.30
Provincia de Bs. As.	51 5/8	5.78	5.60	—	4.93	4.95	6.49	—	98.00
Italia y Río de La Plata	51 5/8	5.78	5.60	—	4.85	—	6.50	—	97.70
Comercial Italiano	51 1/2	—	5.58	—	4.90	4.93	6.49	—	97.80
Londres y Brasil	51 9/16	—	5.60	—	4.80	—	6.50	—	97.75
Anglo Sudamericano	51 9/16	—	5.55	—	4.78.5	—	6.50.5	—	97.65
Popular Argentino	51 5/8	—	5.60	—	4.75	—	6.47	—	98.10
Argentino Uruguayo	51 9/16	—	5.59	—	4.82	—	6.50	—	97.70
The Yokohama Specie	51 9/16	—	5.55	—	—	—	—	—	97.70
Comercial del Azul	51 1/2	—	5.59	—	4.85	4.92	6.43	—	97.80

A última hora el Banco de la Nación Argentina cotizó ayer los cambios telegráficos a estos tipos:

Sobre Inglaterra, 51 1|4; sobre Francia, 5.60; sobre Italia, 6.45; sobre España, s|c.; sobre Estados Unidos y Perú, 98.30 pesos o|s.; sobre Chile y Bolivia, 51 15|16; sobre Montevideo, 11.20 por ciento de comisión.

El Banco de la Nación Argentina tiene un saldo a girar sobre Francia, por cuenta del tesoro francés, de 85.879 francos.

tima semana sumó 9.112 toneladas, contra 7.438 en la semana precedente y 1.116 toneladas en igual semana a la última del año anterior.

COMPRAS DE TRIGO

Liverpool, marzo 5 — En este mercado se anuncia que desde el 1.o de febrero último la existencia de trigo en el Reino Unido comprada en el extranjero, asciende a 3.270.000 toneladas, la cual se considera más que suficiente para cubrir las necesidades hasta el fin de la estación.

MERCADO DE CEREALES A TERMINO DE BUENOS AIRES

(Primera rueda — Maíz p. mayo, 400 toneladas a $ 5.25 y 400 a 5.37; p. junio, 200 a 5.48.

Segunda rueda—Trigo p. abril, 200 toneladas a $ 10.73; p. mayo, 200 a 11.08, y 200 a 11.05.

Lino, p. abril, 100 toneladas a $ 18.65; p. junio, 100 a 19.30, y 200 a 19.40.

Maíz, p. abril, 600 toneladas a $ 4.62; p. mayo, 1.000 a 5.32, p. junio, 1.000 a 5.46, y 1.200 a 5.42.

PRECIOS DE AJUSTE

Entrega	Trigo	Maíz	Lino	Avena
Disponible	s|c.	s|c.	18.45	s|c.
Ent. marzo	10.40	4.40	18.45	5.90
Id abril	10.70	4.60	18.65	6.10
Id mayo	11.05	5.20	—	s|c.
Id junio	11.30	5.40	19.40	s|c.

CONTRATOS DE OPERACIONES

Fueron ayer registrados contratos de operaciones por 800 toneladas de lino, 8.800 de trigo y 3.400 de maíz.

CAMARA GREMIAL DE CEREALES

Para los productos agrícolas, la Cámara Gremial de Cereales fijó ayer los siguientes precios oficiales para mercadería disponible, puesta en vagón:

Trigo, disponible, barletta, a $ 10.45, y pan, a 10.15.

Lino, en dársena, base 4 o|o de cuerpos extraños, a $ 18.30.

Avena, base 47 kilogramos, en la dársena, a $ 5.80.

Maíz amarillo, consumo, a $ 4.10.

BOLSA DE CEREALES

Entrada de cereales por las siguientes estaciones de ferrocarriles:

Once: Trigo 17.590 bolsas, maíz 2.919 íd, lino 1.104 íd, nabo 254 íd, avena 3.518 íd, cebada 508 íd, cebadilla 519 íd, alpiste 1.063 íd, semilla de alfalfa 83 íd, triguillo 154 íd, afrecho 1.606 íd, afrechillo 565 íd.

Sola: Trigo 10.682 bolsas, lino 442 íd, nabo 19 íd, avena 3.085 íd, cebada 334 íd, harina 500 íd, semilla de alfalfa 93 íd.

Ingeniero Brian: Trigo 1.760 bolsas.

Buenos Aires: Trigo 1.144 bolsas, maíz 440 íd, avena 547 íd, alpiste 556 íd, cebada 171 íd.

Riachuelo: Trigo 8.276 bolsas, avena 2.616 íd.

Pacífico: Trigo 616 bolsas, maíz 245 íd, lino 483 íd.

Retiro: Trigo 2.621 bolsas, maíz 4.170 íd, lino 5.316 íd, afrechillo 540 íd, patatas 208 íd, paja 40 atados.

Central Córdoba: Afrecho 1.333 bolsas, garbanzos 324.

Total de las entradas: Trigo 42.689 bolsas, triguillo 154 íd, maíz 7.774 íd, lino 7.347 íd, nabo 263 íd, avena 9.766 íd, cebada 1.013 íd, alpiste 1.063 íd, semilla de alfalfa 176 íd, harina 500 íd, afrecho 2.939 íd, afrechillo 1.105 íd, cebadilla 129 íd, patatas 3.059 íd, garbanzos 324 íd, paja 40 atados.

Ventas de ayer

Trigo candeal—500 bolsas en el Once a $ 14.90, A. Bellini y Cía.; 440 íd en Sola a 14.80, Tabacco Hnos.

Trigo varias clases—390 bolsas en el Once a $ 10.50, S. Abello; 200 a 10.30, B. y Crespo; 190 íd en Palermo a 10.20, T. Devoto Lda.; 400 íd en el Once a 10.20, Juan Lalor; 605 íd en Estación Buenos Aires a 10, Mantel y Cía.; 300 a 10, Iglesias y Chinal; 612 íd en el Once a 9.40, Lucioni y Cía.; 149 íd en Sola a 9.30, S. y Bercetche; 100 a 9.30, íd; 261 a 9.10, S. Elissalt; 308 a 9.10, íd; 480 íd en el Once a 9.50, Rebagliatti y Cía.; 372 íd en Sola a 9, Lucioni y Cía.; 319 íd en el Once a 8.70, Puiggros y Cía.; 67 a 8.70, S. y Bercetche; 148 a 8.80, íd; 615 a 8.60, S. Abello; 204 a 8.60, íd; 503 íd en Puente Alsina a 9, S. Petenello; 620 íd en Estación Buenos Aires a 9, Mantel y Cía.; 625 íd en el Once a 8.80, Lucioni y Cía.; 89 íd en Puente Alsina a 8.40, S. y Bercetche; 422 íd en Sola a 8.40, íd; 150 íd en el Once a 6.80, Tabacco Hnos.; 650 a 8.80, A. Bellini y Cía.; 561 a 8.80, íd; 606 a 8.60, íd; 146 a 8.50, íd.

Maíz morocho—607 bolsas en Sola a pesos 4.30, C. de Hacendados; 330 a 4, P. y A. Lanusse.

Maíz amarillo—620 bolsas en el Once a $ 3.90, S. y Bercetche; 440 íd en Estación Buenos Aires a 3.90, González y Cía.; 440 a 3.90, íd, 1.874 a 3.90, P. y A. Lanusse, 1.197 íd en el Once a 3.80, F. C. Malbrán; 1.030 íd en Lacroze a 3.75, H. González; 220 íd en Estación Buenos Aires a 3.70, E. Puccio.

Lino—385 bolsas en Retiro a $ 17.70, M. Falón; 378 a 17.70, D'Hers y Cía.; 483 íd en Estación Buenos Aires a 17.10, íd; 423 íd en el Once a 17.40, A. Bellini y Cía.; 303 a 17.40, íd; 122 a 17.40, íd; 271 íd en Sola a 17.50, Caillier; 112 a 17.30, A. y Blaquier; 1.676 íd en Retiro a 16.70, Lucioni y Cía.; 174 íd en Palermo a 16.50, Rebagliatti y Cía.; 375 íd en Sola a 16.50, A. y Blaquier; 1.1 íd en Lacroze a 16.35, H. González; 100 íd en el Once a 16.80, A. Bellini y Cía.; 155 íd en Sola a 16.05, H. González; 295 íd con nabo a 17.80, S. Elissalt.

Nabo—150 bolsas en Sola a $ 23.50, Oscamou y Cía.; 120 íd en Palermo a 22.80, N. y Hernández; 85 íd en Sola a 18, L. y Copello.

Cebada—230 bolsas en el Once a $ 5.50, Oscamou y Cía.

Alfalfa—83 bolsas en el Once de Mendoza a $ 16.80, J. J. Domínguez.

Alpiste—250 bolsas en Palermo a $ 17.20, A. Rossi; 80 íd en Palermo a 17, Bergonzi y Crespo; 345 íd en Lacroze a 16, H. González.

Triguillo—38 bolsas en Lacroze a $ 5, H. González.

Avena—511 bolsas en el Once a $ 5.40, A. y Blaquier; 120 íd en el Once a 5.00, Juan Lalor; 1.114 a 4.90, Grittini; 277 a 4.90; 200 íd en Estación Buenos Aires a 4.80, Bergonz y Crespo; 516 íd en Puente Alsina a 4.80, H. Ferro.

EN ROSARIO

MERCADO GENERAL DE PRODUCTOS NACIONALES

En este mercado ayer no se hicieron operaciones.

PRECIOS DE AJUSTE

Entrega	Trigo	Maíz	Lino
Disponible	s|c.	s|c.	[illegible]
Entrega marzo	10.25	3.90	[illegible]
Id abril	10.25	4.05	[illegible]
Id mayo	10.75	5.10	[illegible]
Id junio	11.05	5.15	[illegible]

PRECIOS OFICIALES

La Bolsa de Comercio fijó ayer las siguientes cotizaciones oficiales para mercadería disponible, afuera, puesta en vagón en Rosario:

Trigo, tipo Rosario, número 1, cosecha base 80 kilogramos, nominal.

Lino, base 4 por ciento de cuerpos extraños, a $ 17.60.

Maíz, nominal.

MERCADOS DE LA PRODUCCION

MERCADO DE PATATAS

(Estación Casa Amarilla)

Entraron ayer en este mercado ... bolsas de este producto.

En ... Colegiales entró un lote ... bolsas.

Ventas de ayer

Patata superior a $ 0.90, íd buena a 0..., ... a 0.50, los 10 kilos.

MERCADO DE PASTO

Entrada de pasto por las siguientes estaciones de ferrocarriles:

Caballito (F. C. O.): 1.564 fardos grandes y 1.624 chicos.

Buenos Aires (C. G. B. A.): 588 fardos chicos.

Palermo (F. C. P.): 174 fardos grandes ...

... (F. C. C. A.): 3.200 fardos ...

Ventas de ayer

Pasto alfalfa—Fardos grandes de $ ... a ... los 1.000 kilos, íd chicos de 32 a 48 ...

Pasto mezcla—Fardos grandes de $ ... a 40 los 1.000 kilos, íd chicos, nominal.

Pasto rama—Fardos grandes y chicos de $ ... a 35 los 1.000 kilos.

MERCADO DE LINIERS

Los precios extremos del día fueron los siguientes:

Bueyes p. cons. y frig. de	$ 140	a	205
Novillos mes. de frig. de	" 242	a	235
id id, de	" 180	a	216
id id. de	" 168	a	183
para consumo de	" 83	a	165
Novi... id id, de	" 61	a	158
Vacas id id, de	" 68	a	210
Vaquillonas id id, de	" 30	a	140
Terneros de	" 26	a	117

Entraron ayer en este mercado 4.853 animales vacunos a la siguiente consignación:

Salaberry y Bercetche: Ratti, Morón 10, Lasart, Tandil 39; Gensasky, C. de Areco 90; Salvatierra, San Martín 15; Pegassi, Saladillo 21; Carrón, Olavarría 24; Verón, íd 20; íd, Azul 28.

Crotto Hnos.: Pradère, Magdalena 25.

Unzué, Alzaga y Cía.: Alzaga, Rauch 70; Gelito, Santa Fe 986 Serín, Lobos 26.

J. Anasagasti: Bartzner, L. de Zamora 40.

F. L. Cuculiu: Chotro, S. A. de Areco 25.

I. Goñi e hijos: Arano, Magdalena.

Gioja y Etchart: Lahegory, C. Tejedor 37; Biscayart, Rojas 29; Zabala, C. Tejedor 17.

L. Lynch y Cía.: Barreto, Córdoba 20.

J. M. Méndez y Cía.: Inchauspe, 9 de Julio 30.

F. B. Arzeno: Bonadeo, Unión 33; Ibarbua, Olavarría 25.

N. A. Calvo: Villar, Pringles 27.

T. Devoto y Cía.: Urquiza, Villegas 31; Portl, C. Tejedor 42; Mañana, Saladillo 28.

F. L. Patrón: Aubani, San Antonio 50; Errecalde, Matanza 40.

C. Amoretti: Pastorini, Rauch 9.

J. Apheca y Cía.: Apheca, T. Lauquen 11; Buntes, Guaminí 24; Heredia, íd 60.

J. Chapar y Cía.: Palapolo, Azul 31, Maquina, Saladillo 22.

J. Curutchet: Ruiz, Rauch 94.

Lizarralde Hnos.: Fabarregui, Lincoln 11; Barros, Santa Fe 38.

Delfino Hnos.: Delfino, San Luis 233; P. y A. Lanusse, Balcarce 77.

P. C. y Peró: Comalera, Victoria 100.

Reyes Hnos.: Ruiz, Rauch 25.

Solís y Niveyro Hnos.: Niveyro, Corrientes 103.

J. C. de los Santos: Iriarte, Lobos 12.

Santamarina e hijos: Díaz, Pehuajó 103; Mercedes: Rawson 18.

A. y Blaquier: Blaquier, J. Celman 100.

A., Bellini y Cía.: Kelly, Suipacha 25.

B., L. y Etchegaray: Ballarena, Azul 49; Iturbe, Rauch 26.

C. y Rodríguez: Fernández, Viamonte 20; Catro, Santa Fe 22.

Carriquiry y Cía.: Primo, Nogoyá 114.

Casares Hnos. y D.: Gastelú, Unión 338.

C. y Cendoya: Bluder, C. de Areco 44.

Elordy J. y Cía.: Valerga, Las Heras 19.

Fayanás y Cía.: Pittaluga, Capital 27; Quesada, Ramallo 100.

B. Garat: Altor, Brandsen 66; Dellagiovana, Capital 13.

Mihura Hnos.: Fernández, Nogoyá 86; Grosso, íd 60; Mihura, íd 78.

Méndez Hnos.: Gorito, Pringles 26.

Marraspín A.: Larrosa, Pehuajó 20; Pardenas, íd 55; Díaz, íd 68; Anamá, íd 54.

N. y Repetto: Otaola, 25 de Mayo 76; Rivero, íd 65.

F. Ojam y Cía.: Caroni, Chivilcoy 9.

Zubiaurre y Cía.: Lalamen, Guaminí 40.

A. Rossi: Caroni, Chivilcoy 43.

E. A. Thompson y Cía.: Aranaga, Tandil 24.

J. Terrarossa e hijos: Rosa, Laprida 156.

I. y Troncoso: Vileles, Tandil 31.

Juan Lalor: Villanueva, M. Juárez 36; Vivarelli, Azul 68; Cavanagh, Río IV 42; Mortello, Constitución 50; Cavanagh, G. López 36; Mondino, Monte 33; Fossia, Navarro 46; Althabe, Monte 70; Duggan, Lincoln 90; Bastarrica, 9 de Julio 42; Gaynor, 9 de Julio 62; Panelo, Monte 5; Salvatti, Mercedes 23; Alvarez, Bolívar 20; Rodríguez, La Plata 22; Molinero, Rauch 20; Molinero, íd 36.

P. y A. Lanusse: Ricart, Saladillo 22; Pesano, 25 de Mayo 25; Méndez, J. Celman 42; Coro, Pehuajó 36; La A. Ganadero, Tandil 24.

Ventas de ayer

Alzaga, Unzué y Cía.—RAUCH: Novillos: 70 e. a $ 205. SANTA FE: Novillitos: 32 e. 155; 21 m|g. 135. Terneros: 11 m|e. 117. Vaquillonas: 6 m|e. 140; 23 m|e. 135. Terneros: 15 m|g. 105. LOBOS: Terneros: 26 g. 57.

Anasagasti Juan—NAVARRO: Torunos: 8 m|g. a $ 180. L. DE ZAMORA: Vacas: 3 g. 147. Novillitos: 13 c|g. 88. Terneros: 6 g. 75; 10 g. 67; 2 b. 52. Vacas: 1 f. 40.

Alonso y Blaquier—CORDOBA: Novillos: 100 m|g. a $ 174.

Arzeno Hnos. — OLAVARRIA: Novillos: 25 m|g. a $ 180. CORDOBA: Vaquillonas: 13 m|e. 145; 11 e. 130. Novillitos: 10 m g. 128.

Accame y Bellini—SUIPACHA: Toritos: 6 g. c|g. a $ 115. Terneros: 3 m|g. 85; 1 g. 65. Vaquillonas: 10 g. c|g. 100; 5 g. c|g. 107. Toros: 11 m|g. 175.

Apheca J. y Cía.—T. LAUQUEN: Toros: 11 g. a $ 165. GUAMINI: Toros: 1 e. 195. Novillitos: 13 g. c|g. 115. Vacas: 4 b|c. 105. Vaquillonas: 6 c|g. 85. Vacas: 10 g. 145; 12 g. 140; 4 b|c. 90. Terneros: 17 m|g. 90; 7 g. 75.

Bracht y Cía.—9 DE JULIO: Novillos: 52 c|g. a $ 120.

Bargo, L. y Etchegaray—RAUCH: Vacas: 16 g. a $ 143; 10 g. c|g. 122. AZUL: Terneros: 40 g. 75. Novillitos: 3 g. c|g. a 115. Terneros: 5 g. 75. Vacas: 1 g. a 150. GUAMINI: Vacas: 10 g. c|g. 130. Toritos: 3 g. 135. Vacas: 8 g. 150. Toros: 1 m g. a 175. Vacas: 6 m|g. 168. Novillitos: 1 g. 125. Terneros: 1 g. 75. A. ALSINA: Novillos 11 g. c|g. 135; 10 g. 147. GUAMINI: Novillos: 30 m|g. 186. RIO IV: Terneros: 13 m.g. a 90; 30 m|g. 85.

Benítez y Murré—25 DE MAYO: Novillitos: 17 c|g. a $ 92.

Crotto Hnos. — MAGDALENA: Vaquillonas: 25 m|g. a $ 123.

C. de Hacendados—PEHUAJO: Novillos: 80 g. a $ 155. TORNQUIST: Vacas: 1 m|g. 155, 4 g. c|g. 122. Vaquillonas: 2 g. 120, 8 b|c. 78. Terneros: 8 g. 65; 2 g. 55. Novillitos: 1 g. c|g. 110; 5 c|g. 90.

Calvo N. A.—PRINGLES: Toritos 3 g. c|g. a $ 113. Novillos: 1 g. 149. 23 b|c. 99.

Córdoba P. e hijo—SUIPACHA: Vacas: 10 g. c|g. a $ 120. Novillitos: 7 g. 120. Terneros 3 r. 45. Vaquillonas: 4 g. 118.

Cash, Jones y Cía.—RIO IV: Novillos 40 m|e. a $ 222; 296 e. 187. Toros: 2 e. 210.

Crespo y Rodríguez—VIAMONTE: Novillos: 10 e. a $ 216. Bueyes: 2 m|g. 185.

Chapar J. y Cía.—OLAVARRIA: Toros: 9 e. a $ 195; 5 g. 165. AZUL: Terneros: 7 g. 70. Vaquillonas: 13 c|g. 85. Vacas 11 g. c|g. 135; 23 g. 147.

Cuculiu F. L.—GILES: Toritos 1 c|g. a $ 93. Vacas: 4 e. 172; 8 g. c|g. 125. Vaquillonas 9 b|c. 78. Terneros: 3 b. 53.

Delfino Hnos.—VEDIA: Novillos: 46 g. a $ 152; 30 g. 146; 31 g. 143. V.-MARIA: Vacas 35 g. c|g. 125; 36 g. c|g. 127. Novillos 62 b|c. 114. Vaquillonas 35 m|e. 1.8. URIBURU: Vaquillonas: 27 m|e. 143; 30 g. c|g. 95.

De los Santos J. y Cía.—LOBOS: Toros 1 m|g. a $ 185. Vacas: 8 g. 145; 2 c|g. 110. Terneros: 1 b. 50.

Devoto T. y Cía.—VILLEGAS: Vaquillonas 6 m|e. a $ 140. Vacas: 11 m|g. 157. C. TEJEDOR: Vacas: 4 g. c|g. 120. VILLEGAS: Vaquillonas: 3 m|e. 140. C. TEJEDOR: Vacas: 5 e. 185. VILLEGAS: Novillitos, 3 c|g. 90. C. TEJEDOR: Vacas: 14 c|g. 67. Vaquillonas: 15 m|e. 140. VILLEGAS: Vacas: 4 b|c. 100. Vaquillonas 1 c|g. 90; 1 b|c. 80. Vacas: 8 e. 185. CHASCOMUS: Novillos: 20 g. c|g. 138; 20 g. c|g. 138; 68 c|g. 125. C. TEJEDOR: Vaquillonas 15 m|e. 140.

Elordy J. y Cía.—LAS HERAS: Bueyes 1 m|g. a $ 200. Vacas: 18 b|c. 83.

Florito Hnos. y Sambrizzi—BOLIVAR: Novillitos: 21 g. a $ 118; 1 g. c|g. 105. Vaquillonas: 9 b|c. 82.

Fayanás y Tellagorri—RAMALLO: Novillos 100 e. a $ 175. LAS HERAS: Toros 1 m|g. 175. Bueyes: 1 g. c|g. 140.

Goñi I. e hijos—MAGDALENA: Vacas: 10 g. c|g. a $ 116. Terneros: 25 m. 32.

Gioja y Etchart—C. TEJEDOR: Terneros 4 m. a $ 38; 1 m. 15. Novillos 2 e. 190. 13 g. 161. Vacas: 13 g. 145; 1 g. 145; 7 g. 140. Vaquillonas: 3 g. 112. Toros 1 m|g. 190. Vacas: 1 m|e. 190. Toritos 1 m|g. 130. ROJAS: Terneros 11 g. 75. Novillos 13 g. 165. Torunos: 2 m|g. 190. C. TEJEDOR: Novillitos: 8 b|c. 75.

Garat B.—C. CASARES: Novillos 40 e. a $ 15... PELLEGRINI: Novillos 1 e. a ... BRANDSEN: Vaquillonas 17 b|c. 77. Terneros 7 g. 70. Vaquillonas 6 m|e. 150. Novillitos: 8 m|g. 138. Vacas: 4 e. 170. Vaquillonas 14 m|g. 125. Vacas: 10 g. c|g. a 1... 13 g. c|g. 125. PELLEGRINI: Vacas 1 g. c|g. 119. Novillitos: 26 g. c|g. 115.

Iguzquiza y Troncoso—TANDIL: Novillos 1 g. c|g. a $ 140; 28 c|g. 120. Vaquillonas 2 m|g. 130.

Lizarralde Hnos.—SANTA FE: Novillos ... a $ 187. Vacas: 10 m|g. 162. Terneros ... 40.

Lalor Juan—CORDOBA: Vacas 12 g. a ... 12 g. 150, 18 m|g. 163.50. 9 DE JULIO: Terneros: 5 g. 80.50. Vaquillonas 21 ... 1. Terneros: 25 g. 70.50, 11 g. 60. MERCEDES: Toros: 1 g. 151. 1 c|g. 130. Vaquillonas: 3 c|g. 85, 4 c|g. 92, 6 ... Vacas 1 c|g. 116; 7 1|... 98. NAVARRO: Terneros 6 r. 45. Vacas 12 g. c|g. 115; 5 ... 2 Vaquillonas: 8 b|c. 67. RAUCH: Vaquillonas: 2 f. 36. Terneros 20 g. 70, 10 b. 19 g. 56; 21 g. 60. 9 DE JULIO: 20 g. ... 13 g. 67.50; 6 g. 65.50. Vaquillonas 3 c|g. 105. LINCOLN: Vacas: 13 e. 170; 12 m|g. 162, 14 m|g. 160; 14 m|g. 159.50, ... 180.50, 18 e. 176. RAUCH: Vacas 7 g. c|g. 120, 2 m|g. 163. Novillos 11 g. c|g. a 143; 24 g. c|g. 147. BOLIVAR: Terneros 8 m|g. 99, 12 g. 81.50. LA PLATA: Vacas 11 g. 140; 10 m|g. 166. Toros: 1 g. a 161. SANTA FE: Novillos: 36 m|e. 238. Vaquillonas: 3 g. c|g. 105; 7 f. 50. 2 g. c|g. a 100.50. Novillos: 10 f. 65, 2 f. 71, 12 f. 50. Vacas: 1 g. c|g. 117; 3 f. 76. AZUL: Vaquillonas: 5 g. c|g. 111; 15 c|g. 88. Terneros, 8 g. 79; 17 g. 76.50. Vacas: 6 g. c|g. 135. Novillos: 17 b|c. 88. CAPITAL: Vacas: 2 f. 70. RIO IV: Novillitos: 18 g. c|g. 126.

Lanusse P. y A.—CORDOBA: Toros: 1 g. a $ 195. 25 DE MAYO: Novillos: 6 g. 151; 6 g. c|g. 127.50. Novillitos: 14 m|g. 145; 16 g. 147. Vaquillonas: 10 b|c. 76.50; 8 c|g. a 90; 7 f. 65.50. PEHUAJO: Vacas: 4 b|c. 93; 2 b|c. 80. Vaquillonas: 4 c|g. 84. Terneros: 8 g. 66; 2 r. 45.50. Novillitos: 7 c|g. 89. TANDIL: Vacas: 1 e. 169; 10 e. 171. Vaquillonas: 4 e. 126.50. Vacas: 9 g. c|g. 120.

Méndez Hnos. y Cía.—PRINGLES: Vacas: 17 g. c|g. a $ 125. Vaquillonas: 9 g. c|g. 105.

Mihura Hnos.—NOGOYA: Novillos: 34 e. a $ 186. VICTORIA: Novillos: 77 g. 155. Toritos: 1 e. 150. NOGOYA: Novillos: 60 g. c|g. 125.

Marraspín y Cía.—PEHUAJO: Novillos: 8 m|g. a $ 175. Torunos: 1 g. 166. Novillos: 19 c|g. 115; 4 c|g. 122. GIRONDO: Novillitos: 26 e. 145; 15 m|g. 130. Vaquillonas: 6 g. 120; 6 m|e. 142. Vacas: 2 m|g. 160. PEHUAJO: Vacas: 13 g. 140; 8 g. c|g. 135. Vaquillonas: 22 g. c|g. 98. Terneros: 17 g. 78; 31 g. 63; 14 b. 50.

Méndez J. y Cía.—T. LAUQUEN: Vacas: 12 m|e. a $ 210; 4 e. 178; 4 e. 182; 16 m|g. 167.

Naló, Repetto y Cía.—25 DE MAYO: Novillos: 21 e. a $ 195. Novillitos: 40 m|e. a 153. Bueyes: 3 m|g. 205. Toros: 1 g. 160. Terneros: 1 m|g. 88. Vacas: 5 b|c. 87. Terneros: 5 g. 65. Novillitos: 6 m|g. 141. 25 DE MAYO: Vaquillonas: 1 m|e. 137. Vacas: 2 g. c|g. 127. Toritos: 2 g. 122. Vaquillonas: 9 g. c|g. 108. Novillitos: 10 g. c|g. 105. Vacas: 3 b|c. 97. Terneros: 17 m|g. 85; 9 g. a 71; 6 m. 58.

Nogueras y Avalos—PEHUAJO: Vacas: 1 e. a $ 175.50. Novillitos: 5 g. c|g. 112. Vacas: 5 g. c|g. 133.50; 7 g. c|g. 134.50; 5 b|c. 96.50.

Ojam F. y Cía.—CHIVILCOY: Toros: 10 e. a $ 208.

Patrón Costas y Peró—E. RIOS: Novillos: 100 e. a $ 132.

Patrón F. L.—SUIPACHA: Novillos: 5 e. a $ 200. Novillitos: 3 g. c|g. 110. S. A. DE ARECO: Novillos: 50 g. c|g. 137. 25 DE MAYO: Vacas: 10 c|g. 111. SUIPACHA: Vacas: 15 b|c. 92. Novillos: 1 c|g. a 115. Vacas: 15 b|c. 92. BRAGADO: Vacas: 1 c|g. 115. C. CASARES: Novillos: 3 m|g. 180. Terneros: 3 b. 53. T. LAUQUEN: Novillos: 4 c|g. 125. MATANZA: Novillos: 1 b|c. 105. Vacas: 22 g. 152; 10 g. c|g. 127. Novillitos: 8 m|g. 134.

Rossi A.—CHIVILCOY: Vacas: 7 m|g. a $ 162. Vaquillonas: 3 m|g. 134; 11 m|g. a 125; 11 m|g. 124.

Rubín C., Zubiaurre y Cía.—GUAMINI: Novillitos: 21 m|e. a $ 158. Vacas: 5 e. a 175; 5 g. 145. Vaquillonas: 8 m|e. 137. Terneros: 1 e. 120.

Santamarina e hijos — RAWSON: Novillos: 18 g. a $ 160. PEHUAJO: Vacas: 12 m|g. 165; 25 m|g. 158.

Solís, Niveyro Hnos. y Cía.—CORRIENTES: Novillos: 102 c. a $ 125.

Sción, Curutchet J.—RAUCH: Vacas: 48 e. a $ 174. Novillos: 3 g. 160. Vacas: 19 g. 141; 56 g. 140.

Salaberry y Bercetche — C. DE ARECO: Novillos: 44 e. a $ 195; 46 m|g. 171. SAN MARTIN: Vacas: 3 c|g. 118. Novillitos: 12 b|c. 85. SALADILLO: Novillos: 21 e. 209. TANDIL: Vacas: 4 g. 145.50; 7 g. 140; 4 g. c|g. 129; 5 m|g. 171. Terneros: 4 g. 72. Vaquillonas: 5 m|g. 126.50; 3 g. 111. SAN VICENTE: Vaquillonas: 5 f. 64. Vacas: 11 f. 73; 9 g. c|g. 130; 11 b|c. 91; 14 m|g. 158; 8 g. 143.50; 4 m|g. 166; 4 g. 150; 12 g. c|g. 135; 8 g. c|g. 121; 3 b|c. 100. Terneros: 3 m|g. 100; 11 m|g. 91; 11 g. 72; 9 b. a 51. MORON: Vacas: 5 m|e. 200. OLAVARRIA: Vacas: 2 g. c|g. 114; 2 m|g. 151.50; 1 m|g. 162; 1 m|g. 157; 5 m|e. 189. Novillitos: 13 m|g. 139. Vacas: 6 b|c. 95.50; 12 g. c|g. a 130; 7 g. 140; 9 g. 149.50; 1 m|g. 158. Vaquillonas: 12 m|e. 145.50.

Terrarossa J. e hijos—LAPRIDA: Novillos: 30 g. a $ 160. Vacas: 26 m|g. 153; 4 g. c|g. 105. Vaquillonas: 40 m g. 123. Terneros: 56 g. 75.

Thompson E. A. y Cía.—TANDIL: Vacas: 12 m|g. a $ 163; 12 g. c|g. 135.

Compra de los frigoríficos: Sansinena 483 animales, La Blanca 624, Swift 91; Wilson 19; El Armour 445, The Anglo South American Meat Co. Ltd. 223, Smithfield 573.—Total: 2.458 animales.

Matanza — Novillos, vacas y terneros, 890; reses inutilizadas, 5.

Animales porcinos

Entraron 715 animales.

Precios extremos del día de $ 0.58 a 0.73 el kilo.

Ventas de ayer

J. S. Ripoll, de Saladillo 50, a $ 0.73, de íd 69, a 0.69, de R. Pérez 53, a 0.67; Méndez Hnos. y Cía., de 9 de Julio 45, a 0.58; F. D'Hers y Cía., de San Nicolás 50, a 0.70, de Arrecifes 18, a 0.62; De L. y Fagés Hnos., de Pergamino 55, a 0.70, de Córdoba 45, a 0.70, de 25 de Mayo 41, a 0.70 1|2, de Pergamino 10, a 0.61, de Alberti 48, a 0.68, de Lobos 38, a 0.72; C. y Rodríguez, de Colón 10, a 0.71, de íd 40, a 0.66, de Saladillo 60, a 0.69 1|2, de íd 42, a 0.68, de íd 55, a 0.70, de T. Lomas 29, a 0.69.

MERCADO DE MATANZA

(Estación Tablada)

Debido a la gran entrada del día y a la falta de interés por parte de los frigoríficos, la plaza sufrió un quebranto apreciable en las distintas categorías oscilando alrededor de 2 $ m|n. la baja en algunas clases.

Los precios extremos fueron los siguientes:

Capones para frigorífico de	$ 20.40	a	21.—
" para matadero de	" 21.—	a	23.80
Ovejas íd íd, de	" 12.—	a	23.—
Borregos íd íd, de	" 8.50	a	9.50
" para frigorífico de	" 10.50	a	14.—
Corderos íd íd, de	" 5.80	a	7.50

Se vendieron para el consumo local 5.805 animales.

Compra de los frigoríficos: El Armour 2.148, Las Palmas 2.041, Wilson 326, La Plata 1.178, Sansinena 1.402, La Blanca 1.085.

Entraron ayer en este mercado 203 vagones con 30.243 animales lanares.

Delfino Hnos.: Alchourrón, C. Suárez 100.

Lalor Juan: Ugarte, Egaña 200; Goldaracena, E. Ríos 280.

Salaberry y Bercetche: Medions, Monte ...; Arrazgaray, íd. 138; Villanueva, Solé 160; Jaureguiberry, 30 de Agosto 205; Mendiburu, Recalde 190; P. Etchegaray, Chascomús 318.

Bargo, L. y Etchegaray: Arozpea, Piñeyro 375; Paparamborde, Cachari 275; Pioli, Azul 200; Castro, T. Sargentos 180; Andicochea, 16 de Julio 286.

Suc. B. Sansot: Bilbao, Dorrego 200.

Rodríguez Gabino: Home, Maipú 180; Olea, San Cayetano 180.

Méndez J. M. y Cía.: Merlo, Cabildo 165.

Urtasun M. e hijo: Durañona, Faro 180.

Estrugamou F.: Menditegui, San Cayetano 371.

Urtasun Cirilo: Bucarelli, San Mayol 148.

Figori Hnos. y Sambrussi: Florito, Bolívar 96; Rosas, íd 220.

La Ganadera: Rosas, Bolívar 200.

Unzué, Alzaga y Cía.: Moreira, Hale 189; Riliani, Huetel 718.

Bayona Juan: García, Azul 397.

Oscamou y Cía.: Castro, Azul 298.

Iraizos Hnos.: Cortés, Olavarría 180.

M. de Hoz Hnos.: M. de Hoz, Moro 396.

Cuculiu F. L.: Ginochio, Balcarce 170.

Videla Hnos.: S|o., Plomer 329.

Mihura Hnos.: S|o., E. Ríos 140.

Benítez y Murré: Walt, Balcarce 300.

Bellocq e Hita: Alcorta, San Ignacio 180.

Chapar y Cía.: Regueros, Chillar 194.

Calvo N. A.: Bilbao, Stegman 157.

Terrarossa J. e hijos: Terrarossa, Pavio 440.

Goñi I. e hijos: Añanos, M. Velóz 215.

Pegassano y Rocatagliata: S|o., Pegassano 120; Vélaz, Egaña 200.

Etcheverry J. y Cía.: Borges, Sampacho 890; Elizalde, Chapaleofú 206.

Ojam F. y Cía.: Martería, Pehuajó 180; Calvo, La Canal 88.

De Lellis y Fagés: Salvetti, T. Lomas 70.

Anasagasti J.: Martínez, Agustoni 615.

Vélaz A. y Cía.: Ayarza, Peña 402; S|o., Jubileo 1.480.

Lizarralde Hnos.: Barrie, Amenábar 100.

Patrón F. L.: Regis, Suipacha 145.

Beasley M. y R.: Barreto, Borreto 179; Apollanis, Rauch 190.

Otaegui M. y Cía.: Pizarro, Rauch 224.

Urtasun M. e hijo: Pizarro, Rauch 200; Vela, Rauch 411; Graciarena, San Bernardo 190; Durañona, Faro 180.

D'Hers y Cía.: Iribarne, Rauch 194.

Devoto T. y Cía.: Aguerre, Rauch 402.

Gioja y Etchart: Wallace, G. Alvear 189.

Bayona José y Cía.: Garay, Espigas 208; Otero, La Canal 389.

De los Santos J. y Cía.: Loriso, Colmah 167.

Puigrros y Cía.: Oirandi, E. Ríos 140.

Martínez y Saharrea: Iriarte, G. Catán 77.

Lanusse P. y A.: Lourcade, Laprida 495; Etcheverry, Azul 999; Ruiz, Videla 320; S|o., E. Ríos 100.

Ventas de ayer

Anasagasti Juan AGUSTONI: 800 borregos a $ 12; 215 a 9.80; 81 a 9.80; 16 a 15.

Aichourrón Hnos.—SUAREZ: 26 ovejas a $ 17; 128 capones a 17.

Bargo, Lascurain y Etchegaray — PIÑEIRO: 137 capones a $ 20.40, 41 corderos a 10. T. SARGENTOS: 60 ovejas a 15.70. 16 DE JULIO: 45 corderos a 11.20; 50 a 9; 167 a 6.30; 10 a 5.80, 258 capones a 20.40; 24 ovejas a 18.50.

Bellocq e Hita—SAN IGNACIO: 10 ovejas a $ 20; 10 carneros a 18, 107 capones a 18.50; 53 ovejas a 18.50.

Bayona José — ESPIGAS: 41 capones a $ 21; 49 ovejas a 18.50, 118 borregos a 13.

Cuculiu F. L.—BALCARCE: 168 capones a $ 23.80.

Chapar J. y Cía.—CHILLAR: 11 ovejas a $ 28; 83 a 17, 42 capones a 14; 58 ovejas a 15.

Devoto T. y Cía.—RAUCH: 320 capones a $ 17; 17 ovejas a 15.50, 57 borregos a 9.

Estrugamou F.—S. CAYETANO: 360 borregos a $ 11.

Florito Hnos. y Sambrizzi—BOLIVAR: 49 ovejas a $ 18.50, 40 borregos a 11.80; 25 a 11.80; 58 a 10.20.

Goñi I. e hijos—M. VELOZ: 38 borregos a $ 11.30; 167 a 9.10, 18 carneros a 11.60.

Gioja y Etchart—ALVEAR: 199 capones a $ 18.80.

Iraizos Hnos. — OLAVARRIA: 15 capones a $ 20; 59 a 18, 36 ovejas a 17; 70 a 15.00.

Lalor Juan—EGAÑA: 139 capones a pesos 21; 16 ovejas a 22.50; 36 a 18.80. E. RIOS: 279 capones a 15.60.

Lizarralde Hnos.—AMENABAR: 60 capones a $ 20.50, 59 ovejas a 22.50.

La Ganadera S. A.—BOLIVAR: 102 capones a $ 18; 60 ovejas a 17.50, 26 a 22.50; 13 capones a 22.50.

Lanusse P. y A.—VIDELA: 220 capones a $ 17.50. LAURIDA: 97 capones a 17. AZUL: 945 capones a 17; 47 a 14.50.

Mihura y Cía. — E. RIOS: 140 capones pel. a $ 17.

Méndez J. M. y Cía.—CABILDO: 165 capones a $ 16.

Otaegui y Cía.—RAUCH: 218 corderos a $ 9.50.

Puiggros y Cía. — NOGOYA: 40 capones pel. a $ 14; 100 a 11.

Pegassano, Rocatagliata y Cía.—PEGASANO: 119 borregos a $ 12. EGAÑA: 50 ovejas a 21; 146 a 17, 13 a 15.

Patrón F. L.—SUIPACHA: 95 capones a $ 22.50; 33 ovejas a 18; 13 borregos a 11.50.

Rodríguez Gabino—MAIPU: 62 capones a $ 18; 69 ovejas a 16.50; 60 borregos a 9. S. CAYETANO: 165 ovejas a 15.30.

S. y Bercetche—MATANZA: 58 capones pel. a $ 18. CHASCOMUS: 13 capones pel. a 18; 133 ovejas pel. a 14; 79 borregos pel. a 11. 30 DE AGOSTO: 83 borregos pel. a 11; 47 a 8.50; 63 ovejas pel. a 12.30. MONTE: 17 borregos pel. a 10.50; 61 corderos a 7.50; 59 a 6; 289 ovejas pel. a 12.80. LALOR: 126 ovejas a 14. MONTE: 120 ovejas pel. a 12.80. RECALDE: 81 borregos pel. a 9.50; 30 carneros pel. a 17; 11 a 14; 13 ovej. y pel. a 15.

Urtasun Cirilo—SAN MAYOL: 40 ovejas a $ 19.20; 108 a 16.50.

Unzué, Alzaga y Cía.—HALL: 105 ovejas a $ 16.50; 30 a 19; 53 capones a 18. HUEPEL: 137 capones a 16; 154 ovejas a 16.50; 22 a 13.

Urtasun M. e hijo—RAUCH: 131 capones a $ 19.30; 18 ovejas a 16; 31 a 15; 138 corderos a 7.80; 223 capones a 16. S. BERNARDO: 92 capones a 20.20; 63 ovejas a 16. DURAÑONA: 35 capones a 19.50; 13 ovejas a 19.50; 88 a 16.70; 19 a 16.70; 17 a 16.50.

Videla Hnos. y Cía. — PLOMER: 192 ovejas a $ 21; 57 a 13; 70 borregos a 9.

Vélaz A. y Cía.—A. PEÑA: 237 borregos a $ 14; 155 ovejas a 16.50.

VALOR DE LA PROPIEDAD

CASARES Hnos. y DIEHL

Por orden judicial, casa en Banfield (F. C. S.), esquina General Campos y Rincón; superficie, 9.810.10 m. c., con edificio para negocio, en $ 21.000. Comp. Domingo Fernández, en comisión.

ARTURO BARROS

En Mar del Plata, terreno calle Entre Ríos entre Alberti y Rawson, de 21.65 metros por 34.64, en $ 9.000. Comp. Gioccaylia Hnos.

Terreno av. Independencia entre 25 de Mayo y 9 de Julio, de 17.32 metros por 49.30, en $ 15.000. Comp. P. Cadone.

VALOR de los CAMPOS y GANADOS

ALCHOURRON Hnos.

Han realizado los remates siguientes:

El 28 de febrero último, en General Belgrano (F. C. S.), remate-feria: vacas gordas y carne gorda, de $ 106 a 156; novillos de 2 1|2 y 3 años, de 124 a 164.50; de 1 1|2 y 3 años, de 90.50 a 121; de 1 y 1 1|2 años, de 74 a 92; vacas con cría al pie, de 43 a 71, lo que pisa; toros, a 180; vacas flacas, de 60 a 72.

Total vendido, $ 163.840.

—El primero del corriente, en Jeppener (F. C. S.), remate-feria: vacas gordas, de $ 117 a 170; vacas con cría al pie, de 63 a 77; vaquillonas, de 96.50 a 116; novillos de 2 años, de 125 a 129.50; de 1 y 1 1|2 años, de 60.25 a 96.50; toros, de 142 a 350.

Total vendido, $ 58.019.

—El 2 del corriente, en Mar del Plata, liquidación de las haciendas del establecimiento Dos Marías, del doctor Pedro Errecaborde, con el siguiente resultado:

Vacas de vientre, tamberas, especiales, de $ 220 a 420; vacas de vientre, hacienda general, de 165 a 200; vacas con cría al pie, tamberas, especiales, de 140 a 200, lo que pisa; hacienda general, de 84 a 120, lo que pisa; novillos de 2 1|2 y 3 años, de 143 a 150; íd de 2 años, a 130; íd de 1 y 1 1|2 años, de 84 a 89; toros usados, a 1.450.

Total vendido, $ 370.507.

Importan en conjunto estas ventas, pesos 592.266.

CASARES Hnos. y DIEHL

Resultado obtenido en el remate judicial del establecimiento El Recreo, en Coronel Suárez, realizado el 27 de febrero último:

Ovejas Lincoln, con crías al pie, lo que pisa, a $ 19; ovejas cruza Rambouillet y Lincoln, a 16.60 y 13.10; ovejas Rambouillet, a 11; borregos, a 7.60; borregas, a 7.10; carneros de 2 dientes, a boca llena, a 26.50; vacunos al corte, lo que pisa, a 102; yeguarizos al corte, lo que pisa, a 43, 20 y 14; lanares desecho, lo que pisa, a 4.40; vehículos y útiles, por $ 2.125.

Total de esta venta, $ 62.210.

ADOLFO BULLRICH y Cía.

Realizaron el 1.o del corriente su 1000. remate-feria de haciendas generales, en el Azul (F. C. S.), obteniendo el siguiente resultado:

Vacas gordas, de $ 138 a 108; secas de 101 a 95; novillos de 2 1|2 a 3 años, de 141 a 119.50; de 2 y 2 1|2 años, de 115 a 91.50; novillitos, de 69.50 a 53.60; vaquillonas de 2 a 2 1|2 años, de 103 a 90.50; de 1 y 1 1|2 años, de 76 a 60.50; vacunos al corte, lo que pisa, de 32.50 a 46; ovejas, de 20 a 9.60; ovejas y borregos, lo que pisa, a 20; borregas, a 15.90; borregos, a 9.80; capones a 13 y 12.

Total vendido, $ 72.553.60.

ARNAUDE Hnos.

Precios obtenidos el 20 de febrero último en la liquidación del señor Félix Lahorcade y otros:

Vacas gordas, de $ 133 a 140; buena carne, de 95 a 111; novillitos de 1 1|2 años, de 103 a 109.50; vaquillonas, de 73.50 a 77; vacas y terneros al corte, de 67.50 a 79; capones invernada, de 14.30 a 16.20; ovejas de vientre, de 14.65 a 18.40; borregas 2 dientes, de 17.45 a 18.60; borregos y borregas diente de leche, de 6.60 a 10.60; carneros 3 dientes, a campo, de 50 a 100.

Importe de esta venta, $ 140.617.60.

—El día 28, en su 99o. remate-feria, en Laprida:

Vacas especiales, de $ 150 a 170; gordas y carne gorda, de 110 a 131.35; novillos de 2 1|2 años, de 130.50 a 139.50; novillos de 1 1|2 año de 96 a 109.50; vaquillonas de 2 1|2 años de 100 a 116; de 1 y 1 1|2 años, de 79.75 a 84.25; vacas y terneros, según clase y estado, de 58 a 90; capones invernada, de 13 a 17.50; ovejas invernada, para cría, de 12.85 a 18; borregos, según clase y estado, de 5.95 a 9.50.

Importa este remate, $ 144.769.85.

—La chacra del señor Juan Apollinayri fué vendida a don Marcelino Cordero en $ 17.000.

Total de estas ventas, $ 302.387.45.

JULIO L. PEÑA y Cía.

Han vendido particularmente 560 animales vacunos en Tandil, a $ 76, importando un total de $ 42.560. Compradores, señores Delfino Hnos.

LAINUS Y PERALTA RAMOS

Resultado de su 59o. remate-feria efectuado en Merlo (F. C. O.), el 28 de febrero último:

Bueyes gordos, a $ 224; toros gordos, a 177; vacas especiales, de 165 a 176; gordas, de 157 a 147; carne gorda, de 110 a 131; novillos Durham, de 3 años, de 131 a 164; de 2 años, de 99 a 117.50; novillitos de 1 1|2 años, de 75 a 89.50; terneros, de 54.50 a 71; vaquillonas, de 63 a 80.50; vacas Durham, para invernada, de 94 a 108; vacas con cría, lo que pisa, de 58 a 81.

RIVERO Y VIAGGIO

Resultado de su 373o. remate-feria realizado en Saladillo (F. C. S.), el 1.o y 2 del corriente:

Vacas especiales en gordura, de $ 159 a 181.50; gordas, de 137 a 142; con cría, lo que pisa, de 42 a 72; invernada, de 58 a 113; vaquillonas de 1 y 1 1|2 años, de 40 a 93; novillos gordos, a 160; novillitos de año y novillos de 2 años, de 55 a 113; terneros mamones, a 58.50; torunos, de 132 a 200; cerdos invernada, de 39.70 a 59; lechones, a 6.10; caballos de tiro, a 20.50.

Particularmente vendieron 100 novillos del señor M. Dalone al señor Guillermo Hansen, a $ 85 cada uno.

—Los mismos martilleros han vendido a los señores Mendoza Hnos. 700 hectáreas de campo en el Saladillo, de la señora María C. de Babastro, a $ 190 la hectárea.

A los mismos señores han arrendado con contrato por 3 años, 700 hectáreas de campo, de la señora E. C. de Cinti, a pesos 11 la hectárea.

Importan estas operaciones, $ 156.100.

MARITIMAS Y FLUVIALES

Altura de la marea

En el canal Sur del puerto — A las 6 a. m., 20.8 pies; a las 8, 20.8; a las 10, 19.4; a las 12, 19; a las 2 p. m. 18; a las 4, 17.8; a las 6, 19.8 pies. Cinco pies más en el canal Norte.

Viento Sur y SSO.

Movimiento del puerto

SALIDA: vapor petrolero nacional Luis A. Huergo, de la dársena Sur, para Comodoro Rivadavia.

Vapores en viaje

El vapor español León XIII, en viaje para Buenos Aires, pasó el 3 a las 8 p. m. por el Ecuador.

En viaje para Buenos Aires, llegó anteayer a Río de Janeiro el vapor italiano Tomaso di Savoia, que conduce pasajeros, correspondencia y carga. Se le espera en ésta el sábado en la tarde o el domingo en la mañana.

El paquete holandés Frisia, en viaje de Amsterdam para Buenos Aires, es esperado hoy en Río de Janeiro.

Dique seco

Hoy saldrá del dique seco el vapor noruego Ferro, que irá a la dársena Norte. Ocupará el sitio dejado por ese buque el vapor Río Uruguay, que está actualmente en la dársena Norte.

Buques surtos en el puerto

Dique de carena — 25 de Mayo, Ferro.

Dársena Norte — Hermión, Muaindies, Urko Mendi, Argentino, Pueyrredón, Belgrano, Camamú, Guardia Nacional, Devón, Chaco.

Dique 4 — Hawaii, Marú, Tacoma Marú, Bullaren, Cuyabá, Río de Janeiro, Valbanera.

Dique 3 — Hydaspes, Drammensjord, Tercero, Amazonas, Llamdvard, Primero, Las Mercedes, Lina, María Manuela.

Dique 2 — Frederick J. Lovatt (velero), Road Yarl, California, Crofton Hall, Carlo Poma, Guanaco, Hilda, M. Stark (velero), Mearin (velero).

Dique 1 — Novo (velero), Arfhild (velero), Lima, Curupaytí, Las Mercedes, Florida, Sagoland, Ruth E. Merril (velero), Alberto (velero), Armando (velero), San Antonio, Río Macautan.

Dársena Sur — Asturiano, Atlántico, Lingo (velero), Presidente Quintana, Bruselas, Berna, Heraldo, Tritón, Formosa, Golondrina, Luisa.

Dock Sur — Carolina F. de Pérez, Papa (velero), Guajara, Avenir (velero), Spangereid (barca).

Riachuelo — Jaguaribé, San Francisco, Magallanes, Tibagy, Dublín, Río Victoria, Río Uruguay, Río Negro, México, Inventor, Coronel y los veleros Primavera, John E. Emery, Notre Dame d'Arvour, Pietrina, Bosfield, Ingrid, Ritchard T. Green, Truro Queen, Robert, Scraffton, Ramona, Edimburgo, Vaquillona, Luisa M., San Giorgio, General San Martín, Mariposa, Vittoria Maguy, (velero), Chorrillos, Knon, Percival S. Parks, Cashier (velero).

Puerto de La Plata

Entradas: vapor francés A. R. de Genouilly, y vapores ingleses Herminius y Duquesa, de la rada, en el gran dock.

Puerto de Bahía Blanca

Hacen operaciones los vapores Walmate y Febo, el patacho Alberto y las lanchas Salvaje y F. C. Sud.

El total de cereales embarcados fué de 354 toneladas.

Puerto de Montevideo

Vapores llegados: inglés Phidias, de Liverpool; Brodvale, de Gibraltar; fragata noruega Stella, de Norfolk; barcas noruegas Finskog y Elling, de Baltimore.

Anoche pasó por punta del Este con destino a Montevideo el vapor sueco Kronprinz Gustaf.

SECCION NOTABLES

¿SUFRE VD. DEL ESTOMAGO?

¿No tiene apetito? ¿Digiere con dificultad? ¿Tiene gastritis, gastralgia, anemia con dispepsia? ¿Después de las comidas tiene eructos agrios, pirósis, vahidos, pesadez de cabeza, sofocación, opresión? ¿Tiene Vd. DISPEPSIA? Se aumenta la secreción del jugo gástrico y se evitan las fermentaciones anormales, con el

STOMALIX

del Dr. SAIZ DE CARLOS

Treinta años de fama universal. Ayuda a las digestiones. Abre el apetito y tonifica. Venta: Farmacias y Droguerías, en frascos grandes y chicos. Pidan folleto a los Depositarios Eduardo de Bary y Cía. Esmeralda 916, B. A.

ESTOMAGO Intestinos, Hígado, Corazón, Pulmones. **Dr. POLITI** Jefe consultorio Hosp. Clínicas. RAYOS X. Consultas de 2 a 5 p. m. Domingos de 9 a 12 a. m. Pueyrredón 865

KALISAY EL MEJOR VINO QUINADO

ESTOMAGO e Intestinos. Rivadavia 1070, de 4 a 6. **DR. CALANDRELLI** v15

MAÑANA Viernes iniciará la TIENDA SAN JUAN su clásica exposición y venta extraordinaria de:

BLANCO Y LENCERIA

LA importancia y excelencia de su surtido en estos renglones, será ampliamente demostrada en esta ocasión, como así mismo la positiva ventaja que señalan los precios fijados ex-profeso para esta exposición

EN un pequeño catálogo ilustramos algunas de las ocasiones más destacadas de esta venta especial

SOLICITELO Se lo enviaremos a vuelta de correo completamente gratis

GRANDES ALMACENES **Tienda San Juan** GIBRIAN Hnos. Soc. Anónima. Alsina y Piedras

Dr. G. SISTO Profesor sup. de clínica infantil. Jefe del servicio de niños del Hosp. Alvear. Talcahuano 1042, de 2 a 4 p. m.—U. T. 3383, Juncal.

BOLSAS para trigo y maíz, nuevas
SIN REQUISITO DE NINGUNA CLASE
ENTREGA EN EL DIA
Precio: $ 0.75 m|n cada una
EMPRESA PABB
MORENO 1902 BUENOS AIRES

Hemos revolucionado las casas del ramo, y se nos reprocha la modicidad de nuestros precios. Nuestra mercadería es menos gravosa por haber suprimido todos los intermediarios.

A. GARBARINO — OPTICO TECNICO
288 — ESMERALDA — 288
U. T. ... Libertad

Ejecutamos con absoluta responsabilidad cualquier trabajo que se nos encargue, con o sin receta.

En nuestro gabinete ex profeso se examina la vista con la mayor prolijidad, y como garantía devolvemos el importe de todo trabajo hecho por nuestra prescripción que no fuera satisfactorio.

Dr. Enrique Castaño Médico del servicio de vías urinarias del Hospital San Roque. Especialista en enfermedades del riñón, vejiga, próstata, etc. ...

Riñón-Vejiga-Próstata
URETRA Y VENEREO-AVARIOSIS
D. MACKINTOSH
Cirujano de las vías génito-urinarias.—Jefe de la especialidad en el Hosp. Florida. Uretroscopia, electro y ... en las uretritis crónicas, alta frecuencia y electro-coagulación. Consultas lun., miérc. y vier., de 2 a 5 — Pueyrredón 849; U. T. 1613, Mitre. v8

Dr. CARLOS HEUSER Atiende de 2 a 5 p. m. 974 - TUCUMAN - 974 v7m

Doctora GAUDINO Ex jefe de clínica de la facultad, Médica Maternidad del Hosp. San Roque. Señoras, partos. De 2 a 5. VIAMONTE 1596. v24m.

Dr. DEGIOVANANGELO ... garganta y oído ...

TEATRO COLISEO

TEMPORADA OFICIAL DE 1919

Gran Compañía Lírica Italiana

En colaboración artística con el teatro COSTANZI de Roma

DIRECCIÓN GENERAL DE LOS ESPECTÁCULOS

Comm. GINO MARINUZZI

REGISSEUR GENERAL

Cav. ROMEO FRANCIOLI

MAESTROS DIRECTORES DE ORQUESTA

Gino Marinuzzi — Giulio Falconi — Vicenzo Belleza

A. CAPDEVILA

Elenco Artístico

SOPRANOS:

MARIA CARENA — ANNA GIACOMUCCI
ZOLA AMARO — MARIE NOEL FRERE
N. VALLIN PARDO — GILDA DALLA RIZZA
ANGELES OTTEIN

MEDIO SOPRANO CONTRALTO:

GABRIELLA BESANZONI

MEDIO SOPRANO:

ANNA GRAMEGNA

TENORES:

A. PERTILE — TITO SCHIPA — GIULIO CRIMI
CARLO RAINIER

BARITONOS:

ARMANDO CRABBE — LUIGI MONTESANTO
GIUSEPPE DANISE
MARIANO STABILE — VICTOR DAMIANI
ATILIO MUZIO

BAJOS:

NAZARENO DE ANGELIS
C. WALTER
TEOFILO DENTALE — BAJO COMICO G. AZZOLINI — FELIPE ROMITO

MAESTRO DE COROS: M. MANFREDINI — MAESTROS SUBSTITUTOS: A. CAPDEVILA - L. POZZONI

Cuerpo de Baile para las Operas la GRAN COMPAÑIA de

ANNA PAVLOWA

DIRECTOR ARTÍSTICO: IVAN CLUSTINE — PREMIER BAILARIN: A. VOLININE

60 bailarinas y bailarines

NOVEDADES

"IL TABARRO" DE G. PUCCINI — "SUOR ANGELICA" DE G. PUCCINI — "GIANNI SCHICCHI" DE G. PUCCINI
"ARIANA y DIONISIO" DEL MAESTRO BOERO — "PRINCIPE IGOR" DE BORODINE — "Pelleas y Melisande" DE DEBUSSY
"LE PORTRAIT DE MANON" DE MASSENET — "L' ENFANT PRODIGUE" DE DEBUSSY

REPERTORIO

"JACQUERIE" "MAROUFF" "DON CARLOS" "MOISES"
"FALSTAFF" "ROBERTO IL DIABOLO" "MANON"
"CARMEN" "MEFISTOFELES" "WERTHER"
"AIDA" "FRA DIAVOLO" "NABUCCO" "UGONOTTI"
"MADAME BUTTERFLY" "CENERENTOLA" etc.

UTILITES:

LUCIA TORELLI — MATIA LILLONI — BIANCA MASNATA
Elisa Ferrari — Pietra Antony — Gilda Tronconi
A. NARDI — G. GALLOFRE — CORRADO RENDANO
Carlo Bonielli — Emmanuel Danoni — Giuseppe Ridano

Director de la Banda: FERRONI

Apuntador: G. PASSERI — Maestro de los niños: C. P. GREPPI

80 CORISTAS — 80 PROFESORES

Electricista: ANNUNZIATO PIROTTA — Maquinista: ELISO MARCO — Atrecista: BENEDETTO AVALLE

Archivista: BALDOMERO CANUDAS — Peluquero: JOSE MARZIANO — Sastre: JOSE ARDUINO

TURNOS A Y B

Precios del Abono a 20 Funciones

Palcos avant-scéne, bajos y balcón, A y B (dobles), con seis entradas	$ 6.000
Palcos bajos y balcón con cuatro entradas	" 3.000
Palcos altos, con cuatro entradas	" 1.600
Plateas	" 500
Tertulias altas, 1ª. y 2ª. filas	" 180
Tertulias altas, otras filas	" 150
Galerias altas	" 60

Precios del Abono a 10 Matinées

Palcos avant-scéne bajos y balcón, A y B (dobles), sin entradas	$ 950
Palcos bajos y balcón, sin entradas	" 475
Palcos altos, sin entradas	" 275
Plateas	" 95
Tertulias altas, 1ª. y 2ª. filas	" 60
Tertulias altas, otras filas	" 50
Galerias altas	" 30

Desde la fecha está abierto el abono en la Administración del "COLISEO"

INAUGURACION DE LA TEMPORADA 18 DE MAYO DE 1919

TEATRO ODEON

COMPAÑIA DRAMATICA ESPAÑOLA
MARIA GUERRERO-FERNANDO DIAZ DE MENDOZA

COMPAÑIA DRAMATICA FRANCESA
MARCELLE GENIAT

NOTA. — Está abierto el abono en la Administración del teatro.

SOCIEDAD HIPOTECARIA
BELGA-AMERICANA
Banco Hipotecario Franco-Argentino
236 - Bartolomé Mitre - 236
Hace préstamos hipotecarios en oro sobre propiedades en la capital federal y sobre establecimientos de campo, a largos plazos y sin límite en la cantidad.

SANATORIO DE CIRUGIA
Dr. A. J. Medina. Viamonte 1883. U. T. 981 (Juncal)

POLICLINICO MODERNO — SECRETAS — AVARIOSIS — CURACIONES POR ABONOS — CURAS RÁPIDAS sin DOLOR — MORENO 833 — 914 - 1116

Dr. José V. Varalla
Cirujano especialista en vías urinarias, riñón, vejiga, próstata, etc., piel y de la sangre. Electricidad médica. Rayos X. Lavalle núm. 1760. De 1 a 3 y a las 8 de la noche, Sarmiento 833, de 4 a 6 p. m. 1p

Dr. LAURE Director del Hospital Francés. Señoras, partos y cirugía abdominal. Consultas de 2 a 4. SARMIENTO 1334. U. T. 981 (Lib.) vi m.

SECRETAS VIAS URINARIAS PIEL
Dr. R. CACERES, de los Hospitales Saint Louis y Cochin, de PARIS. Curaciones rápidas y sin dolor; abonos económicos.
914 - 1116
CORRIENTES 879, de 7 a. m. a 7 p. m. v3

Cassullo Hnos.
Cirujanos dentistas. Especialistas en dentaduras de puente con dientes de nuestra invención, novísimo sistema propio de la casa, garantida la más sólida, hermosa y cómoda.
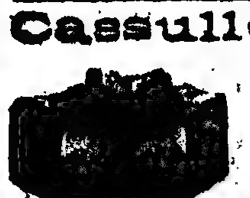
Enviamos folletos a quien lo solicite. Extracciones sin dolor. AVENIDA DE MAYO 1111, Buenos Aires.—ANDES 206, Montevideo. Esta casa no tiene representantes en ningún punto de la República.

HEMORROIDES Curación radical sin dolor, sin operación y sin inyecciones. — Corrientes 970. De 2 a 6. Clínica Biológica del Dr. Gualta. v3

Dr. IGNACIO TORRES Tratamiento del cáncer, reumatismo y afecciones de la piel, por el Radium. Jefe del servicio de garganta, nariz y oídos de LA PRENSA, lunes a las 9 a. m., y servicio de Radium de la Asistencia Pública. U. T. 5330 (Libertad). — SUIPACHA 382.

SECRETAS Y URINARIAS
Curación científica, debilidad vital, estrecheces, vejiga y próstata. Doctor Tortl. Piedras 372. De 9 a 11, 3 a 5, 7 a 8. vi6

Dr. BAFICO Especialista en piel, secretas y génito urinarias. Enfermedades de señoras. Ex director del Sanatorio de señoras y médico de sala del Hosp. Rawson. Tucumán 719, de 2 a 7.

ESTOMAGO - INTESTINOS
Colitis, sequedad de vientre, hemorroides. ELECTRICIDAD MEDICA - RAYOS X. Dr. C. Leiguarda. Viamonte 857. De 9 a.m. a 4 p.m. U. T. 6482, Juncal vi6

Dr. Ruiz Gutiérrez
Médico-director del Instituto Policlínico y especialista de las enfermedades secretas de ambos sexos y de la piel, matriz, vejiga, riñones, estómago, reumatismo y afecciones nerviosas. Curación rápida, segura y radical por un sistema especial. Aplicaciones eléctricas con nuevas y completas instalaciones Rayos X. CANGALLO 1180. Consultas todos los días de 9 a 12 m. y de 1 a 7 p.m.

Dr. RAFFO Estómago, intestinos (dispepsia, colitis) estreñimiento. Sangre, (debilidad, anemia). Rayos X. VIAMONTE 1617, de 4 a 6 p.m.

DR. FLORO LAVALLE Enfermedades internas. Especialmente Estómago e Intestinos. Ha trasladado su consultorio a la CALLE TUCUMAN 1665. U. T. 3894 (Lib.). En el Consultorio gratuito de LA PRENSA, miércoles de 9 a 10 a. m.

Dr. MATTA Diplomado en la clínica de vías urinarias. Facultad de Medicina de París. Jefe del servicio H. Militar. Riñón, Próstata, Vejiga, Uretra. LAVALLE 1818, de 2 a 5. 1p

Dr. TOMAS ZABALA Enfermedades nerviosas y mentales. Director del Sanatorio Instituto Charcot. VIAMONTE 2364, de 2 a 4 p. m. 1p

Oído, Nariz y Garganta
Dr. A. MARTINI de los hospitales de Turín y Génova. Director del servicio de oído, nariz y garganta del Hospital Italiano. Consultas de 2 a 5 p. m., ALSINA 1643. v9m.

Dr. ELIZALDE Jefe de clínica del servicio de las enfermedades del riñón, próstata, vejiga, etc., en el Hospital San Roque. Consultas de 2 a 6. PARAGUAY 683. norm.

ESTOMAGO Hígado, intestino, obesidad, estreñimiento, secretas y crónicas. Cura radical. Corrientes 970 de 2 a 6. Clínica Biológica del Dr. Gualta. v3

Dr. JOSE INGENIEROS Enfermedades nerviosas. Consultas todos los días, de 2 a 4.— VIAMONTE 743. v31

Dr. CHABROUX Diplomado del Hosp. de París (St. Louis Urología, etc.). Jefe del servicio de Piel, Secretas y Urinarias del Hosp. Alvear. B. MITRE 783, de 2 a 6.30 p. m. vimzo.

CORAZON, ESTOMAGO y PULMONES
Dr. Diego Davison Ex médico interno del Hosp. Real de Edimburgo. Rayos X. Consultas de 1 a 4. Bartolomé Mitre 1417. v28m

DIABETES (Sin régimen)
Cálculos del Hígado, sin operación. Enfermedades del Estómago y de la nutrición.—Curación rápida por métodos modernos.—Rayos X (examen gratis) — Dr. LUNA, Especialista.— Callao 839, de 2 a 6 p. m. vém.

Dr. Polito
Especialista de los hospitales R. Mejía y Rawson. Piel, secretas, sífilis, urinarias.— SE MUDO, B. MITRE 1548, de 2 a 8. vém

PULMON
Especialista. Estómago Intestino, Vientre. Enflaquecimiento Sangre y Señoras.
Dr. SPINEDI — RIVADAVIA 1359
de 9 a 12 y de 2 a 8 (domingos de 9 a 9)

Doctora GIORGI
Médica de la Maternidad del Hospital San Roque.—Enfermedades de señoras y partos. Trasladó su consultorio a Corrientes 1818.

APERTURA DE COLEGIOS

Nuestra gran liquidación ofrece oportunidades excepcionales para proveer a los niños y niñas de cuanto puedan necesitar para la entrada a clases. Constituyen nuestro surtido todos los tipos que exigen los diversos colegios.

VESTIDOS en sarga azul marino, de muy buena calidad, para niñas de 6 años pesos **18.50**
Aumentando $ 0.50 por edad hasta 15 años.
En alpaca azul marino o negra para 6 años. . $ **17.50**
Aumentando $ 0.50 por edad hasta 15 años.

TRAJES para niños en rica sarga azul marino o negra, para 11 a 15 años a . . . . . $ **24.90**
En casimires a cuadritos fantasía, varios tonos para 11 a 15 años, a pesos. . . . **32.90**

VESTIDOS en sarga azul marino de calidad extra, para niñas de 6 años **18.50**
Aumentando $ 0.50 por edad, hasta 15 años.
En rica sarga negra, para 6 años, $ **30.--**
Aumentando $ 1.— por edad, hasta 15 años.

TRAJES para niños, en casimires colores fantasía, tonos marrón, gris o verdoso, para 6 a 14 años, a . . . . $ **18.90**
En cazadora con solapas, de sarga azul marino o negra, para 6 a 14 años, a . . . . $ **19.90**

LA CASA MAS CONVENIENTE PARA COMPRAS

A. CABEZAS

CALLES SARMIENTO Y S. MARTIN (BUENOS AIRES)

FIEBRE AFTOSA

Con una sola inyección de Aftosina salvará usted a sus haciendas de las fatales consecuencias de tan terrible enfermedad. A su pedido mandaremos folletos e instrucciones gratis. INSTITUTO ETCHEVERRY.
SARMIENTO 1771 - B. AIRES 1p

¿ESTA VD. HERNIADO?

A todos los Herniados regalo un precioso libro que contiene el método completo para curar la hernia en el hogar, sin operación. Se remite gratis. Pídalo hoy mismo a

MORASSUT

CALLE SARMIENTO 1584 — ROSARIO — Teléfono 2316 1p

Poderoso Antiséptico
NO TÓXICO
ACONSEJADO POR EL GREMIO MÉDICO

ANIODOL

ENFERMEDADES INFECCIOSAS Y CONTAGIOSAS: Catarros, Anginas, Gripe, TUBERCULOSIS, Fiebres, Disentería, Cólera, Difteria. Enfermedades de la PIEL: Comezones, Forúnculos, Eczemas. Enfermedades de la VISTA: Oftalmía.
INDISPENSABLE PARA EL ASEO INTIMO
Preservativo de las Enfermedades de la MUJER: Metritis, Flujos, Cáncer, Resultas de parto, etc.
DESODORIZANTE PERFECTO
Dosis: 1 ó 2 cucharadas grandes en un litro de agua para todos usos. Informes y Folleto: Société de l'ANIODOL, 40, Rue Condorcet, París.
DE VENTA EN TODAS FARMACIAS

Tuberculosis pulmonar Dr. Francisco Destéfano. Profesor suplente de la Facultad de Medicina.— PARAGUAY ..., de 2 a 5.

CURA RADICAL
ASMA—OBESIDAD
Enfermedades de los bronquios y pulmones. Dr. LETTIERI, Suipacha 612, de 2 a 5.

SECRETAS
URINARIAS, AVARIOSIS, VIENTRE Y DEBILIDAD.
Cura rápida de la Uretritis, Estrecheces, Ulceras y Gota militar.
Dr. SPINEDI - Rivadavia 1359
de 9 a 12 y de 2 a 8 (domingos de 9 a 9)

Dr. Zambrini Prof. suplente de la Facultad y jefe de clínica del servicio de nariz, garganta y oídos del Hospital San Roque. Tucumán núm. 531, de 2 a 4 p. m. 1p

ENFERMEDADES de los OJOS
ANTEOJOS Y OPERACIONES
Dr. Antonio J. Manes
Jefe del servicio de Oftalmología del Hospital Rawson. Oculista del Consultorio de LA PRENSA, de las clínicas de París, Viena y Friburg in Br.
SUIPACHA 29 — De 2 a 5 p. m.

JENNY
70, Champs-Élysées, PARIS
prévient sa clientèle qu'elle n'a ni succursale ni représentant en Amérique du Sud.

Dr. Noceti
Enfermedades de los OJOS y ANTEOJOS. MAIPU 535, de 1 a 4

Dr. LLAMES MASSINI
Profesor de partos de la Facultad de Medicina. Médico del Consultorio de LA PRENSA. Jefe del servicio de partos del Hospital Fernández. Atiende especialmente enfermedades de señoras. VIAMONTE 834. De 3 a 5, menos los jueves.

Dr. ZACARIAS GUZMAN
DE REGRESO DE EUROPA CON
RADIUM para Cáncer, Tumores, Angiomas (manchas vinosas), etc., Enfermedades de la Piel. — RAYOS ULTRA-VIOLETA.
Larrea 715, de 1 a 4 p.m. U.T. 5636, Juncal

Hoy se inicia la venta-réclame del

TE "PEKINÉS"

DE CEYLAN

1.35 LA LIBRA

LA 1/2 LIBRA $ 0.75

Garantido Puro - Importado Directamente

PRUEBELO!

EN VENTA:
PALACIO DE LA INDUSTRIA
FLORIDA esquina BARTOLOME MITRE
Pedidos por teléfono: Unión Telefónica 4612, Avenida

CASA MAIPU

LA CASA QUE MAS BARATO VENDE
257 MAIPU 257
A. VIGO Gte.

CREDITOS

CREDITOS

REGIO JUEGO COMEDOR roble norteamericano, construcción sólida, a precios variados desde . . . . $ **295** a 2.000. Visite nuestra casa, vende a crédito lo mismo que al contado.

OFERTAS ESPECIALES PARA COLEGIALES

PREFIERA

para realizar sus compras de artículos de colegiales a "A la Ciudad de Londres", por ser la casa que mayores ventajas le ofrece.

SOLICITE PRESUPUESTOS

1.—CARTERAS de cuero charolado, para niños y niñas, tamaño 30 ctms. . . . . $ 5.50
Las mismas, tamaño 33 centímetros. . . . . . . $ 5.90

2.—JOCKEY forma plato, confeccionado en la misma clase de género y colores de los trajes, medidas del 51 al 55. . . . $ 2.95

3.—SOMBRERO colegial, en fino castor, especial para uniformes, en azul o negro, medidas del 52 al 60. . . . . $ 7.50

4.—TRAJE forma sport, confeccionado en casimires tipo inglés, colores lisos, modelo práctico para niños de 11 a 13 años, $ 21.50, de 8 a 10, $ 20.50, y de 6 a 7, $ 19.50

5.—VESTIDO uniforme para niñas modelo práctico y muy usual, confeccionado en sarga azul marino, pollera tableada, cinturón firme; para 10 a 14 años, pesos 19.50, y de 6 a 9. . . . . $ 16.90

ESPECIALIDAD EN AJUARES Y UNIFORMES DE ACUERDO CON LOS MODELOS OFICIALES DE TODOS LOS COLEGIOS DE LA REPUBLICA.

A la Ciudad de Londres
C. PELLEGRINI y CORRIENTES

6—BOTAS de becerro negro, horma cómoda, artículo de mucha duración: números del 34 al 41, pesos 12.90; y del 25 al 33. $ 7.90

7—BOTINES de becerro negro, horma ancha y cómoda, artículo de buen resultado, números del 32 al 37, pesos 8.90; y del 25 al 31. . . . $ 7.90

SAL Cerebos
fabricada en Inglaterra é importada directamente en los paquetes originales
Para la mesa.

SECRETAS ECZEMAS, ULCERAS, PICAZONES, 606 - 914. Supuraciones crónicas, estrecheces, próstata. Dr. FERRER. — Sarandí 27. — De 5 a 7.

E. BULJEVICH
CIRUJANO DENTISTA
Atiende de 9 a 11 a. m. y de 1 a 7 p. m. Calle BRASIL, 908 1p

HERNIA Reducción garantida sin operación y sin molestias, con el New Elastic Truss, suave y eficaz, este aparato permite todo trabajo, no incomoda y asegura la curación progresiva de las hernias con rapidez y seguridad. S. Baer, especialista, 673 Sarmiento 673, (1er. piso), de 9 a 11 a. m. y de 1 a 7 v9

Secretas-Urinarias Piel
Prof. FERULANO y Dr. P. MALVICINO
—Especialistas—
Cura rapida de Uretritis, Estrecheses, Prostatitis, Impotencia, Ulceras, Fistulas
Cura de la Avariosis con el sudsidio del eficaz 914
TUCUMAN 696 de 9 a.m. a 9 p.m.

Dr. AYNES
Secretas, nerviosas y vias urinarias. 606-914. Esmeralda 463. Consultas de 12 a 9 p. m. Empleados y pobres, gratis.

VACUNAS CARBUNCLO 0.15 la dosis MANCHA - SEPTICEMIAS
LIGNIERES HERMANOS. 740, Pueyrredón, 740 - Buenos Aires

BRONQUITIS - ASMA
Tos, resfríos mal curados, catarros, fatiga, debilidad. Cura especial. — Rayos X. — Dr. Torrents, de 1 a 5. B. de Irigoyen 247.

J. BONANSEA
Cirujano dentista de las facultades de Bolonia y Buenos Aires, calle MORENO 990, perm.

ENFERMEDADES INTERNAS
Corazón, estómago, pulmones, vientre. Dr R. Mare, Cangallo 2606, de 2 a 4. v18

Dr. RAPOPORT
606-914 Especialista en piel y secretas. CORRIENTES 2070, de 1 a 4. Obreros, de 6 a 8 p. m. v20

Dr. P. G. RIVERO
Médico oculista del Hospital Militar. Enfermedades de los ojos y anteojos. - PARAGUAY 833, de 2 a 5.

Secretas-Urinarias-Piel
Dr. Saraceni
ESPECIALISTA
CURA RAPIDA de Enfermedades SECRETAS y Piel - Estrechez - Prostatitis - Ulceras - Impotencia - Cura de la AVARIOSIS con aplicacion sin dolor del
606-914
CORRIENTES 1777 de 8 a 11 am y de 2 a 8 pm
v31

CREDITOS: Nuestra importante Sección CREDITOS
facilita la compra de MUEBLES en general sin mayor desembolso, y podemos garantizar con la seriedad que caracteriza a nuestra casa fundada hace 65 años que los precios de los muebles que vendemos a CREDITO son los mismos que al contado, con sólo un aumento lógico del 6 o|o al 8 o|o, de acuerdo con el plazo fijado. Los créditos son acordados en 5, 6, 7, 8, 9 y 10 meses, de acuerdo con los deseos de cada cliente. Queremos hacer notar también que nuestra casa fabrica en sus propios talleres, atendidos por un personal de más de 200 obreros todos los muebles que vende bajo el sello de Industria Nacional. Los de fabricación extranjera los importa directamente, suprimiendo de hecho toda clase de INTERMEDIARIOS, que sólo sirven para encarecer los artículos.

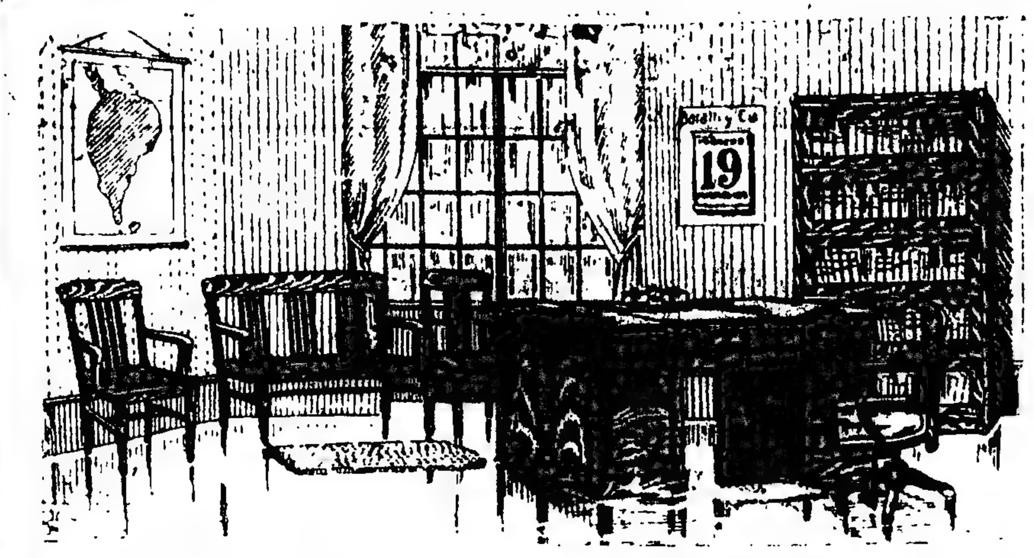

UN ESCRITORIO instalado y completo, por . . . . . . $ 405.-
Se compone de: 1 biblioteca 4 secciones, 1 escritorio ministro, 1 sillón giratorio, 1 sofá, 2 sillones y 4 sillas.

LIQUIDAMOS: Pedestales de roble o cedro, el par $ 13.- Mesas centro importadas, $ 20

DORMITORIO de laqué blanco completo, para señorita: un ropero, una cómoda, toilette, una cama y una mesa de luz. Al contado $ 250.- o en 10 cuotas de $ 26.-

CORRIENTES 1145
GRATIS CATALOGO 22
NO OLVIDE: 22
Baratti y Cía. Muebles
FUNDADA EN 1853

Tiene Vd. la vista débil ó OTROS MALESTARES . . .
producidos por ojos defectuosos? Consulte nuestro especialista para que su vista sea examinada sin gasto alguno. Anteojos oro enchapado, desde $ 8.— TIE WAL 619 Corrientes 1p

Riñon-Vejiga-Próstata
URETRA Y VENEREO-AVARIOSIS
Dr. Salleras Especialista del Hosp. Clínicas
CALLAO 67 - Consultas de 2 a 6 p.m

Dr. BARRIO
Médico jefe de sala del Hospital Muñiz. Pulmón (Tuberculosis), Corazón, Digestivas, Rayos X.—San Juan 1841, de 2 a 5. v31

Dr. TAVOLARO
INTERNAS, SECRETAS Y REUMATICAS
606 — 914
Sgo. DEL ESTERO 780 de 1 a 4. EMPLEADOS 7 a 8 p.m.

Dr. JULIAN PANELO
CLINICA MEDICA
Corazón, pulmones y enfermedades internas, calle Cangallo 1571, de 1 a 3 v18

HERNIAS Se reducen radicalmente y rápidamente con EL NUEVO SANGLUM ELASTICO, patentado. Resultados positivos, sin molestias, en ambos sexos y a todas edades.
FAJAS contra la obesidad, riñón móvil, etc. Medias elásticas y demás aparatos ortopédicos.
Instituto WAL—619 Corrientes 619

Dr. LEON PEREIRA
Profesor de odontología de la Facultad de Medicina. Atiende enfermedades de los dientes y de la boca. Hace dentaduras artificiales. — ESMERALDA 246.

De las Sierras de "Villavicencio" (Mendoza)

Exíjala en todas partes, porque es el agua que por sus cualidades se impone.

Es eminentemente medicinal, por sus propiedades radioactivas, líticas, antiúricas y estomacales.

Sumamente indicada para la mesa por su sabor exquisito.

Pídala en todas partes

ESCRITORIO Y DEPOSITO
SANTA FE 1234 BUENOS AIRES
Unión Telefónica: 5244, Juncal

Profesor Dr. ROBERTSON LAVALLE
De la Facultad de Medicina. Director del Hospital Ramos Mejía (antiguo San Roque). Cirugía general. Rayos X. TUCUMAN 889. Consultas de 1 a 4 p. m.

Dr. DAVID ZANALDA
Atiende especialmente enfermos de REUMATISMOS - DEPRESION NERVIOSA NEURASTENIA - PARALISIS
Consultas de 12 a 5 p. m. — Ayacucho 328. 1p

ESTOMAGO INTESTINO RAYOS X
Tratamiento especial de la constipación, diabetes, reumatismo. — Dr. MERLO GOMEZ, Córdoba 487, de 2 a 4 p.m. 1p

Dr. RAUL ARGAÑARAZ
MEDICO - OCULISTA
Profesor suplente de la Facultad. Enfermedades de los ojos. Anteojos. PARAGUAY núm. 640, de 2 a 5 p. m.

Dr. DODDS
Médico oculista, enfermedades de los OJOS y ANTEOJOS.—MAIPU 794, de 3 a 5 v31

HERNIAS ORTOPEDIA FRANCESA Callao 369
Todas las personas de ambos sexos, acometidas de Hernia, que son torturadas por los Resortes rígidos o engañadas por la contención ilusoria de los Bragueros malos, de las Fajas defectuosas y de los Corsés mal apropiados, deben recurrir a los nuevos Aparatos, exclusivamente serios y científicos del renombrado especialista de París, M. Aug. ROS, los únicos procurando, sin molestia alguna, la reducción inmediata, perfecta y definitiva de la peligrosa enfermedad.
FAJAS especiales contra la OBESIDAD
MEDIAS elásticas especiales para várices
A. ROS, especialista, Callao 369, Bs. Aires

Dr. José Solari
Internas. (Corazón, pul., estóm., vientre, sangre) Señoras y secretas. RAYOS X — RIVADAVIA 2509.—De 3 a 5 p. m. v3m

SECRETAS- URINARIAS-ULCERAS PIEL-AVARIOSIS
Dr. LAMA. Curación rápida y sin dolor. Abonos económicos
606-914
PARANA 166. 8 a. m. a 6 p. m. v8

HEMORROIDES
CURACION RADICAL SIN OPERACION NI INYECCIONES
Dr. CESAR SANCHEZ AIZCORBE
Director del Instituto de Fisioterapia
Consultas de 8 a. m. a 6 p. m.
1157 — AVENIDA DE MAYO — 1157

Dr. PACIFICO DIAZ
Especialista en enfermedades de la piel, Bmé MITRE 1342, de 2 a 5 p. m. v6

E. S. ZEBALLOS
Abogado de la Capital, La Plata, Bahía Blanca, Azul y Rosario. Estudio central: SANTA FE 1206 A., Capital.

FRACTURAS, LUXACIONES
Golpes, torceduras, dificultad en los movimientos. Parálisis. Kinesi-Maso-Electroterapia. D. Guia Vilá, Sarandí 27, de 5 a 7.

Secretas - Venéreas
Dr. L. VETERE
De la Universidad de Nápoles y Buenos Aires. Cura rápida enfermedades venéreas internas y de señoras. POZOS 611. De 7 a 10 a.m. y de 3 a 6 p.m. U.T. 648, Libertad.

ESTREÑIMIENTO
Estómago, Intestino, Hígado, Ictericia, Hemorroides. Tratamiento especial. Rayos X. Dr. Torrens, B. de Irigoyen 247, de 2 a 5

SANATORIO DESIO
DIVERSAS CLASES DE PENSIONES
CIRUJIA Y CLINICA MEDICA-RAYOS X-VIAS URINARIAS-AVARIOSIS
APLICACION DEL 914
REUMATISMO-ELECTRICIDAD MEDICA
COCHABAMBA 379 U.T. 1938 B. ORDEN.

DEBILIDAD NERVIOSA
Parálisis, mareos, falta de vitalidad, neuralgias. Electricidad médica. Rayos X. — Dr. Torrents, B. de Irigoyen 247, de 2 a 5.

J. EDELBERG
Dentista-cirujano. Dientes fijos sin paladar. Operaciones sin dolor. Bernardo de Irigoyen 909. v10

ASMA Y TUBERCULOSIS
De 9 a 12 m.
Dr. ENRIQUE FEINMANN—Estómago, Venéreas y Nerviosas
De 1 a 4 p. m.
BILLINGHURST 1080 U. T. 349, Palerm.

DORMITORIO estilo inglés, en roble floreado
CON TALLAS FINAS, LUSTRADO INTERIOR
Desde $ 150.— a $ 2.000.—

R. DIAZ & Cía. EXPOSICION INGLESA
636 - SARMIENTO - 636 Entre Maipú y Florida
FACILIDADES DE PAGO

ADOLFO RACOT (11)

LA CONQUISTA DE LA ENEMIGA

—Llame usted [illegible]

Un instante [illegible] tró.

—¿El señor [illegible] el ejército? [illegible] Longueville

—No señora [illegible] compañía del [illegible] designada [illegible] dar la ciudad

—Ordene usted [illegible] venga a mi presencia [illegible]

Cuando el señor [illegible] salido:

—¡Es imposible! [illegible]

En el mismo momento [illegible] puerta y entró Floriana. Como hombre prevenido, Sacrazin había [illegible] avisarle lo que sucedía pues la joven corrió hacia la señora de Longueville.

—¿El señor de Turena está en peligro?—exclamó—¿Una derrota? ¡Oh, señora, hable usted por Dios!

Villarreal impuso en pocas palabras a la joven de lo que [illegible] que él temía.

La entrada de Matta siguió [illegible] inmediatamente a estas palabras calmó como por encanto la [illegible] la señora de Longueville.

En efecto, nada parecía hacer sospechar un traidor en el marqués. En su rostro fresco y alegre, pues Matta había tenido tiempo de reponerse de las fatigas nocturnas, brillaba una expresión de contento de sí mismo mezclada con algo de sorpresa.

[illegible] sorpresa se convirtió en estupefacción, cuando bruscamente Villarreal se adelantó hacia el marqués y dijo a quemarropa:

—[illegible] Las cartas que Vd. nos trajo y entregó como encontradas por usted en poder de un correo de [illegible] son falsas.

Matta se quedó absorto.

—¿Es que [illegible] Vd. señora [illegible] de Longueville [illegible] una palabra más [illegible] expedición.

Matta [illegible] sin número [illegible] protestas [illegible] conocimientos [illegible]

[illegible]

Villarreal se precipitó [illegible] Matta que se había puesto rojo como una amapola.

—¿Es él? ¡Debe ser él!

—¿Quién?

—¡Grammont! ¡El caballero de Grammont!

Y Matta, súbitamente exasperado, entró en tales detalles que su convicción fué compartida inmediatamente por todos los asistentes.

—¡Bandido!, exclamó Matta. ¡En[illegible] de esa manera. ¡Tratar de deshonrarme!...

El español cambió algunas palabras en voz baja con la duquesa.

—Señor, dijo con voz breve, Vd. quedará arrestado hasta la vuelta del señor de Turena, quien dispondrá de su suerte. Quizá es Vd. causa en este momento de una desgracia irreparable.

Matta no trató siquiera de [illegible] Estaba aterrado.

La señora de Longueville hizo una [illegible] el señor de Vernon [illegible] llevándose a Matta cuando éste [illegible] golpeándose la frente.

—Hable, señor, dijo Villarreal.

—Si es él, debe ser él.

—¿De quién habla Vd.?

—De un cierto Pussatin que me acompañaba, que tiene por [illegible] una especie de culto y que [illegible] abandonado Stenay ayer sin que [illegible] haya podido volverlo a encontrar [illegible] Se ha reunido con él. [illegible] perfectamente. ¡Ah, si algún día los vuelvo a encontrar!

El español conoció bien pronto que este nuevo indicio, lejos de dar [illegible] resultado, no haría más que hacer el asunto más inexplicable [illegible] Matta se retiró ahogando con [illegible] trabajo exclamaciones de [illegible] y juramentos formidables.

Después de su partida [illegible]

El día pasó así, frío, brumoso, triste, como si el tiempo se hubiera conjurado también para sumergir los ánimos en los más sombríos presentimientos.

Hacia la tarde, Villarreal, que había despachado correos en todas direcciones para tratar de tener noticias, tomó consigo un centenar de hombres, y abandonó Stenay devorado de inquietud, para ir él personalmente a imponerse de los hechos.

La ciudad se había revestido poco a poco de ese aspecto febril, agitado, indefinido que caracteriza una población presa del presentimiento de una catástrofe.

La mayor parte de los habitantes estaban en las calles conversando entre ellos produciendo un zumbido sordo que mezclado al ruido intermitente de las estafetas que pasaban al galope, llegaba como una especie de [illegible] hasta la señora de Longueville.

[illegible] comprenderá que en medio de tan graves preocupaciones Olivier había sido completamente olvidado.

Sin embargo, hacia las ocho, la señora de Longueville, que, como sucede en tales casos, había acabado por esperar todavía a fuerza de [illegible] y de inquietudes [illegible] a Floriana, que leía en voz [illegible] del "Gran Cyrus" [illegible]

—[illegible] olvidado de nuestro [illegible] Al punto a que han llegado [illegible] creo que habríamos podido devolverle su libertad, ¿no le parece?

[illegible] hizo un gesto de suprema [illegible] Iba a responder quizá [illegible] en el mismo momento [illegible] sordo y lejano al principio, [illegible]mente perceptible después, [illegible] tumultuoso en el que se distinguían gritos, choque de armas y [illegible] caballos, se dejó oír en la [illegible]

[illegible] corrió a la ventana y la plaza estaba llena de gente que [illegible], gritaba, y la luz de las antorchas que iluminaba esta escena [illegible] el más espantoso de los pánicos.

—¡Señora!..., clamó Floriana aterrada.

El señor de Vernon entró.

La duquesa se dirigió hacia él, y [illegible] dejó caer la cabeza sobre el pecho.

—¿El señor de Turena?

—No hay ninguna noticia todavía [illegible] un millar de fugitivos ha invadido la ciudad forzando la puerta.

—Que traigan caballos al instante [illegible] la duquesa de Longueville.

[illegible] momento después las dos mujeres acompañadas por una escolta [illegible] a la puerta de Stenay.

[illegible] tumulto era indescriptible. [illegible] de las antorchas añadía a todo esto un carácter casi fantástico.

Un caballero vestido de negro [illegible], con los ojos inyectados, se [illegible] a la señora de Longueville [illegible] el señor de Villarreal.

—¡Todo está perdido!

—Todavía no hay noticias del señor de Turena, respondió Villarreal, [illegible] si juzgamos por estos primeros [illegible] el desastre debe ser completo.

[illegible] el mismo instante Floriana [illegible] con fuerza el brazo de la duquesa y extendiendo la mano con gesto [illegible], exclamó:

—¡Mire usted! ... ¡Allí!...

La señora de Longueville siguió la indicación y lanzó un grito. Cerca de la puerta, y [illegible] de los grupos que lo rodeaban [illegible] de reconocer a Olivier.

[illegible] español había seguido temblando la dirección de la mirada de la señora de Longueville.

[illegible] un salto hacia la puerta, pero [illegible] el mismo momento dos hombres [illegible] la franqueaban y partían [illegible]mente al grito lanzado por uno de ellos.

—¡Correo del señor príncipe!... ¡Plaza! ... ¡Plaza!...

—¡Traición!, aulló Villarreal. ¡Fuego sobre esos hombres!... ¡Fuego, y perseguirlos!

Resonaron varios disparos, y veinte caballeros se lanzaron en persecución de los fugitivos.

Pero la noche era oscura y media hora después volvieron los perseguidores sin haber encontrado nada.

Grammont había cumplido su palabra.

XIV

EL VIAJE

[illegible] faltó, sin embargo, poco para que [illegible] no resultara trágica.

Villarreal hubiera podido adivinar [illegible] una bala había alcanzado a [illegible] en un hombro, y que el señor [illegible] La March no había conseguido [illegible] el dolor de esta herida sino por un supremo esfuerzo de voluntad [illegible] sin duda alguna, el español habría hecho recorrer los alrededores durante toda la noche.

Grammont y Olivier galoparon [illegible] sus caballos conservaron [illegible] fuerzas y su energía. Atravesaron dos o tres aldeas dormidas. Olivier [illegible] luchando contra el dolor [illegible] y Grammont no cesaba de alentar con la palabra a su compañero.

—Caballero, dijo por fin La March en el momento en que los dos caballos penetraban en un bosque que atravesaba el camino; me es imposible ir más lejos. Abandóneme usted. [illegible] no tengo más fuerzas.

—¡De ninguna manera! No lo abandonaré a usted, dijo Grammont [illegible] puso al paso su caballo. No hay [illegible] alguno en que le acompañe, [illegible] que estamos salvados.

Y diciendo esto echó pie a tierra.

—¿Lo cree usted?

—Estoy seguro. Esos pillos que [illegible] lanzados en nuestra persecución durante un cuarto de hora son, como todos los que han llevado el pánico a Stenay, vulgares vagabundos que probablemente habrán asistido de bien lejos a la derrota del señor de Turena.

"Comprenda usted que esas gentes nos han perseguido únicamente por fórmula y que no se habrían atrevido a seguir la dirección que nosotros hemos tomado.

El caballero prestó atención pero en efecto no se oía el más mínimo rumor.

—Ya lo vé usted [illegible]. Han renunciado. Podemos descansar tranquilos. Por lo que puede uno orientarse en este país perdido debemos encontrarnos en estos momentos entre Dun y Varennes. Mañana habremos ganado Clermont, en Argona, y como la plaza es fiel al rey a despecho de los esfuerzos de los señores príncipes podremos descansar todo el tiempo que lo exija su curación.

Olivier dejó escapar un quejido.

—¿Sufre usted mucho?, preguntó Grammont.

—Sí, dijo el señor de La March; pero no es en mi dolor en lo que pienso en este momento.

—¡Diablo! ¿será acaso que le preocupa a usted todavía su huraña amazona?

Olivier meneó la cabeza.

—Perdone usted que le diga, mi querido conde, que no es usted rencoroso, replicó Grammont. Únicamente por culpa de esa hermosa señorita ha recibido usted una bala en el hombro, ¿y se lo agradecería usted acaso? Porque la vi perfectamente a la luz de las antorchas, señalarlo con su delicada mano, cosa que no habría sucedido si en lugar de estar usted mirándola hubiera maniobrado usted con cautela como lo hice yo. ¿Es verdad o no?

—Es verdad, pero no tengo más que un pesar.

—¿Cuál?

—Que la bala no me haya entrado en el corazón. Por lo menos de esta manera habría cesado de servirle a usted de estorbo, y morir por Floriana habría sido un consuelo.

(Continuará.)

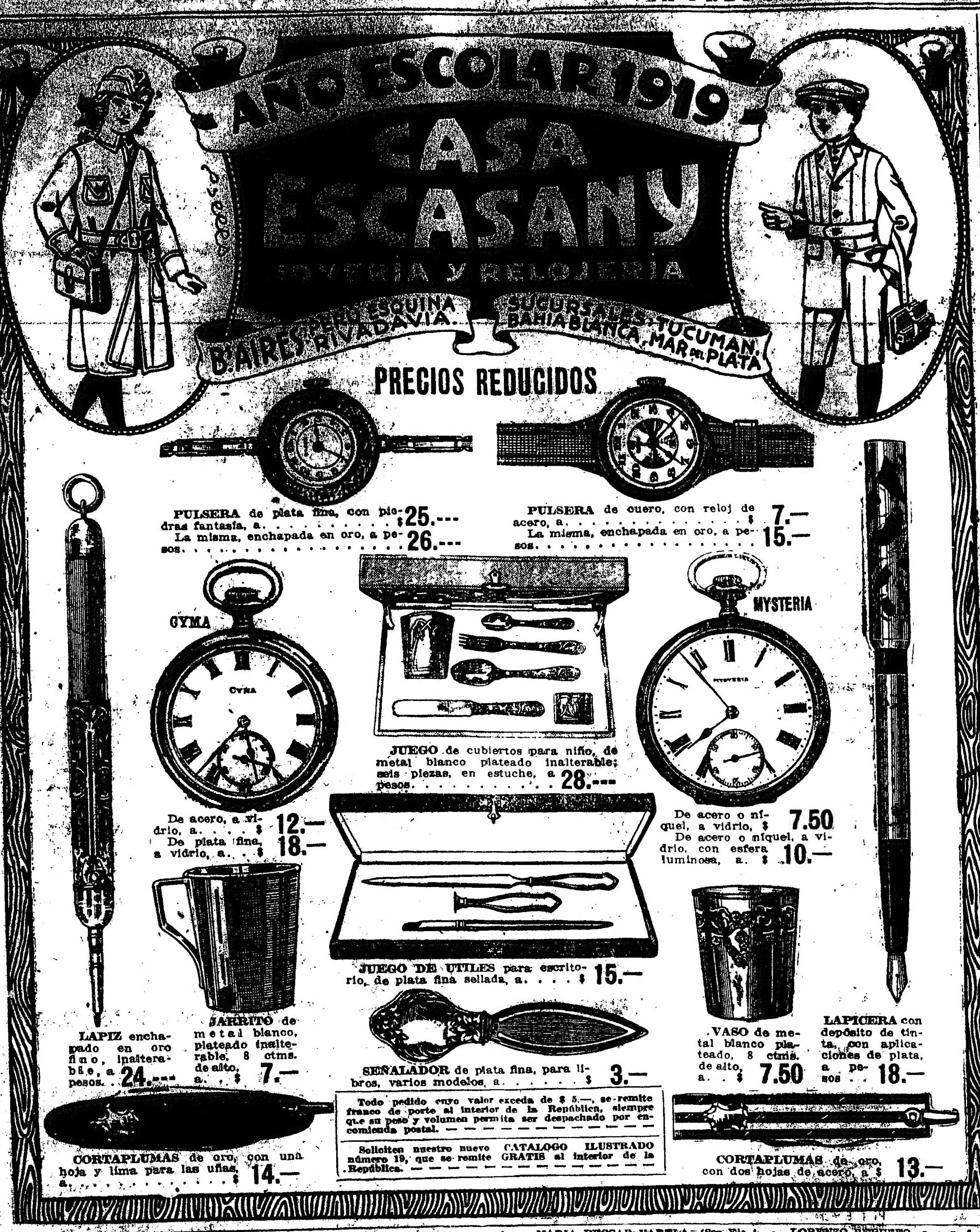

ANTES DE COLOCAR
COMAS NUEVAS A SU AUTOMOVIL
ACUERDESE QUE LOS
NEUMATICOS
Firestone
ESTAN ESPECIALMENTE REFORZADOS
DE DOBLE VULCANIZACION
Y QUE EL PROTECTOR ES GRUESO, DE UN COMPUESTO ESPECIAL PARA PODER SOPORTAR EL DESGASTE.

Colóquelos en su coche hoy, que su DURACION le significará ECONOMIA, y el relieve NON-SKID de la superficie le proporcionará completa SEGURIDAD.

SOLICITELOS A SU PROVEEDOR MAS PROXIMO.

LOS VENDEN TODAS LAS CASAS DEL RAMO EN LA REPUBLICA

HAY EXISTENCIA DE TODOS LOS TIPOS Y MEDIDAS

Firestone Tire & Rubber Co.
Victoria 1566, Buenos Aires
Agentes en el Uruguay:
LOHIGORRY Hnos.
PALACIO SARANDI
CALLE SARANDI 450
MONTEVIDEO

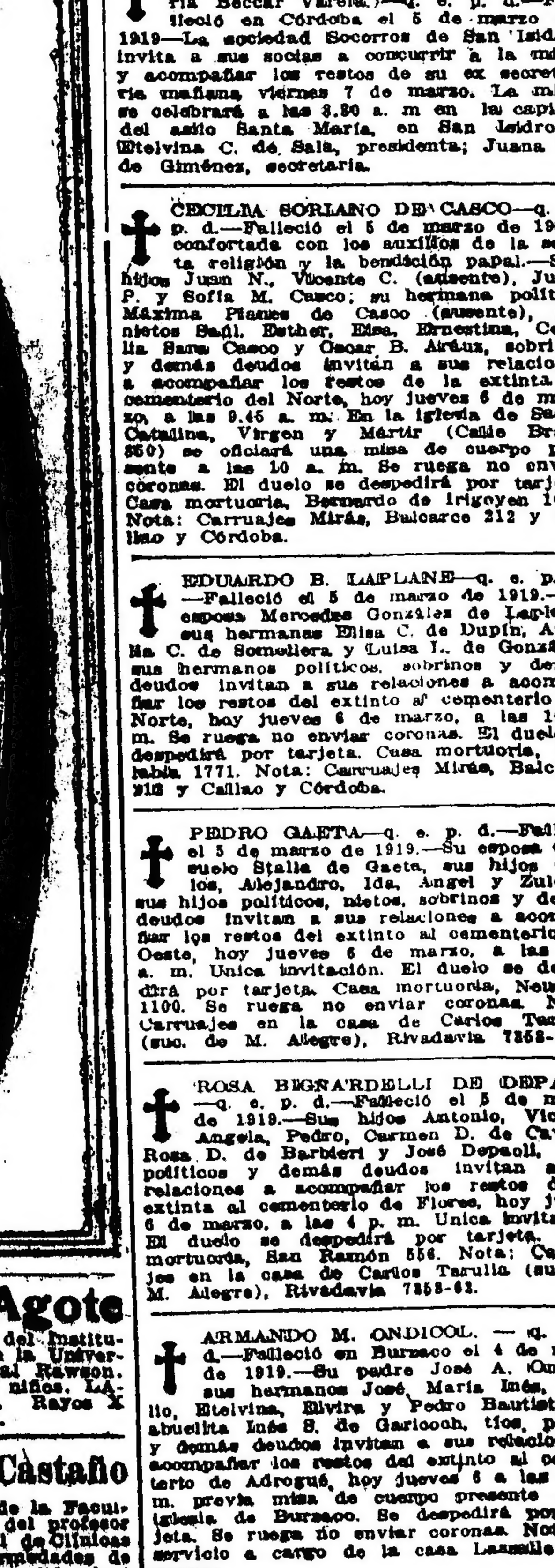

MANUEL M. RAVEROT UNICAMENTE — NIÑOS — Médico del Hospital de Niños. Consultas de 2 a 4 p. m., menos martes y sábados. MAIPU 738, U. T. 3903 (Avenida). En el Consultorio gratuito de LA PRENSA, lunes y viernes de 11 a 12.

Dr. SANTORO AVARIOSIS URINARIAS. Impotencia y estrechez. Tratamiento radical. — Uretroscopia — 914. De 1 a 5 y de 8 a 9 p. m. PERU 877.

Dr. ANGEL J. VILLA
Cirujano del Hospital Fernández (mujeres). Partos, enfermedades de señoras y cirugía abdominal. Consultas: lunes, miércoles y viernes, de 3 a 5. Otros días a horas pedidas. Suipacha 165. U.T. 369, Libertad.

Doctor BULLRICH
Profesor sup. de clínica médica de la Facultad. Jefe de clínica médica del Hospital Alvear. Corazón, Pulmones y Sangre. — Rodríguez Peña 1284, de 2 a 4 p.m. Rayos X.

Dr. López de Gomara
Cirujano del H. Español y H. Italiano, internas, [illegible]

Dr. [illegible] ORTIZ

Profesor Dr. Agote
De la Facultad. Médico jefe del Instituto Modelo de Clínica Médica de la Universidad de Buenos Aires, Hospital Rawson. Enfermedades internas y de los niños. LAVALLE 1515, de 2 a 4 p. m. Rayos X diariamente, menos los viernes.

Dr. Carlos Alberto Castaño
Jefe de clínica ginecológica de la Facultad de Medicina en el servicio del profesor Basterrica. Médico del Hospital de Clínicas (sala 10). Especialista en enfermedades de señoras, vías urinarias y cirugía abdominal. Consultorio PARAGUAY 737, de 2 a 5.

AVISOS FUNEBRES

SEPELIOS

✝ ALBERTO OSTWALD.—q. e. p. d.—Falleció en Formosa el 21 de febrero de 1919.—Sus padres Simón Ostwald y Guillermina Kern de Ostwald; sus hermanos Guillermo y Eduardo; su hermana política, María Villanueva de Ostwald; sus sobrinos Guillermo S. y María G. invitan a sus relaciones a acompañar los restos del extinto al cementerio Alemán [illegible]

✝ MARIA BECCAR VARELA, (Sor Elena, hija de la caridad de San Vicente de Paúl).—q. e. p. d.—Falleció en Córdoba el 5 de marzo de 1919, confortada con los auxilios de la santa religión y la bendición papal.—Sus hermanos: Sara V. de Castro, Justa, Carlos, Sara, Horacio, Florencia, Adrián y Alfredo Beccar Varela, sus hermanas políticas María Cristina Castro Videla de Beccar Varela y Remedios Obarrio de Beccar Varela, sus tíos, sobrinos y demás deudos invitan al sepelio de sus restos que se efectuará en el cementerio de San Isidro, el viernes 7 del corriente a las 9 a. m. previa una misa de cuerpo presente en la capilla del Asilo Santa María, San Isidro, a las 8.30 a. m. v7

✝ HERMANA ELENA, hija de la caridad de San Vicente de Paúl, (María Beccar Varela.)—q. e. p. d.—Falleció en Córdoba el 5 de marzo de 1919—La sociedad Socorros de San Isidro, invita a sus socias a concurrir a la misa y acompañar los restos de su ex secretaria mañana viernes 7 de marzo. La misa se celebrará a las 8.30 a. m en la capilla del asilo Santa María, en San Isidro.—Etelvina C. de Sala, presidenta; Juana B. de Giménez, secretaria.

✝ CECILIA SORIANO DE CASCO—q. e. p. d.—Falleció el 5 de marzo de 1919, confortada con los auxilios de la santa religión y la bendición papal.—Sus hijos Juan N., Vicente C. (ausente), Justo P. y Sofía M. Casco; su hermana política Máxima Pianes de Casco (ausente), sus nietos Saúl, Esther, Elsa, Ernestina, Cecilia Sara Casco y Oscar B. Aráuz, sobrinos y demás deudos invitan a sus relaciones a acompañar los restos de la extinta al cementerio del Norte, hoy jueves 6 de marzo, a las 9.45 a. m. En la iglesia de Santa Catalina, Virgen y Mártir (Calle Brasil 850) se oficiará una misa de cuerpo presente a las 10 a. m. Se ruega no enviar coronas. El duelo se despedirá por tarjeta. Casa mortuoria, Bernardo de Irigoyen 1644. Nota: Carruajes Mirás, Balcarce 212 y Callao y Córdoba.

✝ EDUARDO B. LAPLANE—q. e. p. d.—Falleció el 5 de marzo de 1919.—Su esposa Mercedes Gonzáles de Laplane, sus hermanas Elisa C. de Dupin, Amelia C. de Somellera y Luisa L. de Gonzáles, sus hermanos políticos, sobrinos y demás deudos invitan a sus relaciones a acompañar los restos del extinto al cementerio del Norte, hoy jueves 6 de marzo, a las 10 a. m. Se ruega no enviar coronas. El duelo se despedirá por tarjeta. Casa mortuoria, Mahabia 1771. Nota: Carruajes Mirás, Balcarce 212 y Callao y Córdoba.

✝ PEDRO GAETA—q. e. p. d.—Falleció el 5 de marzo de 1919.—Su esposa Consuelo Stalla de Gaeta, sus hijos Carlos, Alejandro, Ida, Angel y Zulema, sus hijos políticos, nietos, sobrinos y demás deudos invitan a sus relaciones a acompañar los restos del extinto al cementerio del Oeste, hoy jueves 6 de marzo, a las 9.30 a. m. Unica invitación. El duelo se despedirá por tarjeta. Casa mortuoria, Neuquén 1100. Se ruega no enviar coronas. Nota: Carruajes en la casa de Carlos Tarulla, (suc. de M. Alegre), Rivadavia 7358-62.

✝ ROSA BIGNARDELLI DE DEPAOLI—q. e. p. d.—Falleció el 5 de marzo de 1919.—Sus hijos Antonio, Vicente, Angela, Pedro, Carmen D. de Cavana, Rosa D. de Barbieri y José Depaoli, hijos políticos y demás deudos invitan a sus relaciones a acompañar los restos de la extinta al cementerio de Flores, hoy jueves 6 de marzo, a las 4 p. m. Unica invitación. El duelo se despedirá por tarjeta. Casa mortuoria, San Ramón 556. Nota: Carruajes en la casa de Carlos Tarulla (suc. de M. Alegre), Rivadavia 7358-62.

✝ ARMANDO M. ONDICOL. — q. e. p. d.—Falleció en Burzaco el 4 de marzo de 1919.—Su padre José A. Ondicol, sus hermanos José, María Inés, Emilio, Etelvina, Elvira y Pedro Bautista, su abuelita Inés S. de Garicoch, tíos, primos, y demás deudos invitan a sus relaciones a acompañar los restos del extinto al cementerio de Adrogué, hoy jueves 6 a las 10 a. m. previa misa de cuerpo presente en la iglesia de Burzaco. Se despedirá por tarjeta. Se ruega no enviar coronas. Nota: El servicio a cargo de la casa Lasalle Hermanos.

✝ MANUEL VILLARQUILLE—q. e. p. d.—Falleció el 5 de marzo de 1919.—Su esposa Rosa T. de Villarquille, Angel Acevedo y familia, Esequiel Vilarde, sus sobrinos (ausentes) y demás deudos, invitan a sus relaciones a acompañar los restos del extinto al cementerio del Oeste, hoy jueves 6 de marzo, a las 9.30 a. m. Casa mortuoria, Entre Ríos 177. Carruajes, casa Pedro A. Moreyra, Rioja 176.

✝ VICTORIO DE TOMASI—q. e. p. d.—Falleció el 5 de marzo de 1919.—Su esposa Rosa P. de De Tomasi; su padre (ausente); sus hermanos, tíos, primos y demás deudos invitan a sus relaciones a acompañar los restos del extinto al cementerio del Oeste, hoy jueves [illegible]

✝ LORENZO REBUFFO—q. e. p. d.—Falleció el 5 de marzo de 1919.—Sus hijos Juan, Rafaela, Lorenzo y Arturo Rebuffo, sus hijos políticos Clara E. de Rebuffo, María M. de Rebuffo y María P. de Rebuffo y demás deudos invitan a sus relaciones a acompañar los restos del extinto al cementerio del Oeste, hoy jueves 6 de marzo, a las 2.30 p. m. Casa mortuoria, Av. Montes de Oca 377. El duelo se despedirá por tarjeta. Nota: Carruajes en la empresa de P. Perullh, Mitre 685, Avellaneda y Domingues y Agüero, Fáñeiro.

✝ DANIEL GONZALEZ—q. e. p. d.—Falleció el 5 de marzo de 1919.—Su esposa Asunción C. de Gonzáles, sus hijas Carmen y Esperanza, su hermano Ricardo, hermanos políticos, sobrinos y demás deudos invitan a sus relaciones a acompañar los restos del extinto al cementerio del Oeste, hoy jueves 6 de marzo, a las 3 p. m. Se ruega no enviar coronas. Casa mortuoria, Chacabuco 344. Nota: Carruajes Casa Abal, Triunvirato 2219.

✝ CARLOS M. RODRIGUEZ—q. e. p. d.—Falleció el 5 de marzo de 1919, confortado con los auxilios de la santa religión.—Sus hijos Miguel, Carlos A., María y Julia Rodríguez, sus hermanos Manuel y José (ausentes), sus sobrinos, primos y demás deudos, invitan a sus relaciones a acompañar los restos del extinto al cementerio del Oeste, hoy jueves 6 de marzo, a las 8.30 a. m. Unica invitación. El duelo se despedirá por tarjeta. Casa mortuoria, Lascano y Allende. Se ruega no enviar coronas. Nota: Carruajes en la casa Sivori, Rivadavia 6837, Boedo 730 y sucursales.

✝ FILOMENA MASSA DE RAMAZZOTTO—q. e. p. d.—Falleció el 4 de marzo de 1919.—Su hija Luisa R. de Moresco; su hijo político F. Eugenio Moresco, sus nietos, bisnietos y demás deudos, invitan a sus relaciones a acompañar los restos de la extinta al cementerio del Oeste, hoy jueves 6 de marzo, a las 10 a. m. Unica invitación. El duelo se despedirá por tarjeta. Casa mortuoria, Curapaligüe 403. Se ruega no enviar coronas. Nota: Carruajes en la empresa Sivori, Rivadavia 6837, Boedo 730 y sucursales.

✝ SEGUNDO GIL—q. e. p. d.—Falleció en Exaltación de la Cruz el 4 de marzo de 1919.—Sus hijos Segundo D., Encarnación G de Vélas, Saula G. de Basel, Juan José y Germán E., sus hijos políticos María Tapié de Gil, Gregoria Sosa de Gil, Rogelio Vélas, Adrián Bassi y Alejandro Bilotti, sus nietos, nietos políticos, bisnietos y demás deudos, invitan a sus relaciones a acompañar los restos del extinto al cementerio local, hoy jueves 6 de marzo, a las 10 a. m.

✝ EMMA SALERNO—q. e. p. d.—Falleció el 5 de marzo de 1919.—Sus padres Miguel A. Salerno y Pascuala Salerno de Salerno, sus hermanos Carlos, María, Emilio, Alfredo, Anselmo, Adela, Reberto, Orlanda, Amanda, Amadeo y Elisa, sus tíos, tías, primos y demás deudos, invitan a sus relaciones a acompañar los restos de la extinta al cementerio del Oeste, hoy jueves 6 de marzo, a las 4 p. m. Unica invitación. El duelo se despedirá por tarjeta. Se ruega no enviar coronas. Casa mortuoria, Zapata 124 (Belgrano). Nota: Carruajes en la empresa de Esteban A. Costa, Cabildo 1960 (Belgrano), sucursal V. Urquiza, Baunes 2720.

✝ AMELIA BELLORA—q. e. p. d.—Falleció el 5 de marzo de 1919.—Sus padres Constantino Bellora y Josefa Mantegazza de Bellora, sus hermanos, Rosa M., Josefa J., Cesira N., su señora abuela María B. de Mantegazza, tíos, primos y demás deudos invitan a sus relaciones a acompañar los restos de la extinta al cementerio del Oeste, hoy jueves 6 de marzo, a las 9 p. m. El duelo se despedirá por tarjeta. Se ruega no enviar coronas. Casa mortuoria, Lusuriaga 870. Nota: Carruajes en la casa Francisco Cánepa, Azara 228-42 y Avda. Montes de Oca 1879-84.

✝ DOLORES BRAVO DE BALLESTEROS—q. e. p. d.—Falleció el 5 de marzo de 1919.—Su esposo Manuel Ballesteros; sus hijas Josefa B. de Giménez, María de los Angeles y Manuela Ballesteros; su hijo político José Giménez, su hermano Gregorio Bravo, su hermana política María A. de Bravo, sus nietos, sobrinos y demás deudos invitan a sus relaciones a acompañar los restos de la extinta al cementerio del Oeste, hoy jueves 6, a las 9.30 a. m. Unica invitación. El duelo se despedirá por tarjeta. Casa mortuoria, Muñiz núm. 1131. Nota: Carruajes en la empresa Rey Hnos., Sarandí 939.

✝ EMILIANA RUIBAL—q. e. p. d.—Falleció el 5 de marzo de 1919.—Sus hermanos Concepción R. viuda de Blanco, María R. de Blancat, Josefa R. de Vintegno, Bernabé Ruibal, José Ma. Ruibal y Jerónimo Ruibal; hermanos políticos Hipólito Blancat, Alejandro Vintegno, Irene de Ruibal, Sixta Z. Ruibal y Josefa A. de Ruibal; sus tíos, sobrinos, primos y demás deudos invitan a sus relaciones a acompañar los restos de la extinta al cementerio del Oeste, hoy jueves [illegible]

✝ PEDRO RUSSO.—q. e. p. d.—Falleció el 5 de marzo de 1919.—Su esposa Marina Rugna de Russo, sus hijos Pascual, Vicente, Luisa, Ernesto, Domingo y Juan Russo, sus hermanos Juan y José Russo, sus hermanos políticos Antonio, Serafín y Clemente Rugna, sobrinos, primos y demás deudos invitan a sus relaciones a acompañar los restos del extinto al cementerio del Oeste hoy jueves 6 a las 3 p. m. Unica invitación. El duelo se despedirá por tarjeta. Casa mortuoria, Melgar 50 (Barracas al Norte). Carruajes en la empresa Gregorio Botto y Cía., 969 Magallanes 973.

✝ MERCEDES MUÑOZ DE PARERA MARTI.—q. e. p. d.—Falleció el 4 de marzo de 1919.—Sus hijos Carlos Parera Muñoz y Elvira P. M. de Bonmati, sus hijos políticos Angela Lietti y Juan Bonmati, sus nietitos, sobrinos y demás deudos invitan a sus relaciones a acompañar los restos de la extinta al cementerio del Norte hoy jueves 6 a las 9.45 a. m. En la iglesia del Pilar se dirá una misa de cuerpo presente a las 10.30 a. m. Casa mortuoria Rivadavia 3433. Carruajes en la casa Iribarne, Callao 416 y Andes 1280.

✝ FILOMENA ZITA DE GUARAGNA.—q. e. p. d.—Falleció el 5 de marzo de 1919, con la bendición papal.—Su esposo Roque Guaragna, sus hijos Antonio, Emilia, Angela G. de Gargano y Josefa G. de Martini, su hijo político Nicolás Gargano, sus nietos Dante, Poerio y María Elisa Gargano, su nieta María Martini y demás deudos invitan a acompañar los restos de la extinta al cementerio del Oeste hoy a las 3 p. m. El duelo se despedirá por tarjeta. Se ruega no enviar coronas. Casa mortuoria, Laprida 1246. Nota: servicio fúnebre casa Sierra, Lacroze 4168, y Triunvirato 2301.

✝ CARLOS E. CEPPI—q. e. p. d.—Falleció el 5 de marzo de 1919.—Su esposa María Luisa Bellini de Ceppi; su hija Enriqueta C. de Bonomi; su hijo político Osvaldo Bonomi; su hermano Mario Ceppi (ausente); hermanos políticos Federico Bellini, María B. de Aseretto, Enriqueta B. de Bonomi y Teresa B. de la Torre, sobrinos y demás deudos invitan a sus relaciones a acompañar sus restos al cementerio del Oeste, hoy jueves 6 a las 4 p. m. El duelo se despedirá por tarjeta. Casa mortuoria, Bulnes 44 (tercer piso, derecha).—Nota: Carruajes en la cochería de Miguel Costa, Cabildo 2850.

PARTICIPACION DE SEPELIOS

✝ JOSE ESCARY—q. e. p. d.—Falleció el 4 de marzo de 1919.—La familia participa a sus relaciones que sus restos fueron inhumados en el cementerio del Oeste el 5 del corriente. Carruajes: Casa Carlos Tarulla.

✝ JUAN ANTONIO BOUZAS.—q. e. p. d.—Falleció en La Calera (Córdoba), el 28 de febrero de 1919.—Su esposa Melanie S. de Bouzas, sus hijitos Esther Melanie y María Etelvina, su señora madre Berta F. de Bouzas, sus hermanos y demás deudos participan a sus relaciones su fallecimiento.

✝ PASCUAL BESIO—q. e. p. d.—Falleció el 3 de marzo de 1919.—Su esposa Palmira Pataliano de Besio, su señora madre política, sus hermanos, hermanos políticos y demás deudos, participan a sus relaciones su fallecimiento y que sus restos fueron inhumados el 4 de marzo en el cementerio del Oeste. Servicio de la casa Gentile y Ghirimoldi.

✝ RAUL LUIS INSIARTE—q. e. p. d.—Falleció el 4 de marzo de 1919.—Las familias de Insiarte, Scharff y Klappenbach, participan a sus relaciones tan triste desenlace, y que sus restos fueron inhumados ayer en el cementerio del Norte. Casa mortuoria, Juncal 2170. Servicio de la casa de José Spallarossa e hijos, Corrientes 2130.

✝ ENRIQUE CHRISTIAENS—q. e. p. d.—Falleció el 4 de marzo de 1919.—Sus hijos Guillermo, Magdalena Ch. de Verasco, Luisa Ch. de Mamone, Emilia Ch. de Lequen y Josefina; sus hijos políticos Enriqueta M. de Christiaens, Juan Verasco, Saverio Mamone e Hipólito Lequen; sus nietos y demás deudos participan a sus relaciones que sus restos fueron inhumados en el cementerio del Oeste ayer a las 10 a. m.—Sio. Pasco 1127. Nota: Servicio fúnebre empresa Rey Hnos., Sarandí 939.

MISAS Y FUNERALES

✝ FRANCISCO BRUZO—q. e. p. d.—Falleció el 2 de marzo de 1918.—La familia invita a sus relaciones a las misas que se celebrarán hoy jueves 6, a las 9 a. m. en Nuestra Señora de Balvanera. El duelo se despedirá por tarjeta. v6

✝ JUAN CORALLO.—q. e. p. d.—Falleció el 8 de marzo de 1918.—La familia invita a sus relaciones al funeral que en sufragio de su alma se celebrará en la cripta de San Carlos el sábado 8 a las 9 a. m. Favor que se agradecerá. v7

✝ AMADEO BERETERVIDE—q. e. p. d.—Falleció el 28 de enero de 1919.—La familia invita a sus relaciones a las misas que se han de celebrar en sufragio de su alma hoy jueves 6 de marzo, en la capilla de Nuestra Señora del Carmen, calle Rodríguez Peña y Paraguay, de 9.30 a 10 a. m. Favor que se agradecerá.

✝ GUILLERMO ALVAREZ—q. e. p. d.—Falleció el 11 de marzo de 1918.—Su esposa Ana Carricart de Alvarez, sus hijos, su señora madre política, sus hermanos políticos y demás deudos invitan a sus relaciones al funeral que por el eterno descanso de su alma se celebrará en la iglesia parroquial de Gonzáles Chaves, el martes 11 de marzo, a las 10 a. m. Favor que agradecerán eternamente. El duelo se despedirá por tarjeta. v10

✝ JOSEFA C. DE TARANTOLA—q. e. p. d.—Falleció el 5 de marzo de 1918.—Su hijo Rodolfo Tarantola, su hija política Paulina Tavelli de Tarantola, su hermana Adela C. de Fossetti, su hermano político Ubaldo Fossetti, sus nietos, sobrinos y demás deudos invitan a sus relaciones a las misas que por el eterno descanso de su alma se oficiarán en la iglesia San Miguel hoy jueves 6 de marzo, de 8 a 10. La familia asistirá a la última misa. El duelo se despedirá por tarjeta. v6

✝ BERNARDO HEGUIAPHAL.—q. e. p. d.—Falleció el 8 de marzo de 1918.—Su esposa Magdalena Berrueta de Heguiaphal; sus hijos Catalina, Juan B., Alberto, Alfredo, Jorge, María Esther, Zulema, Oscar y Ana M. de Heguiaphal; su hermano Ramón Heguiaphal, su señora madre política Catalina H. de Berrueta; primos y demás deudos invitan a sus relaciones al funeral que por el eterno descanso de su alma se oficiará en la iglesia parroquial de Cañuelas mañana viernes 7 a las 9.30 a. m. Favor que agradecerán. El duelo se despedirá por tarjeta. v6

✝ TOMAS DALEY—q. e. p. d.—Falleció el 11 de marzo de 1918, confortado con los auxilios de la santa religión.—Sus hermanos Dionisio y Andrés Daley; sus hermanas Anita D. de Wilson, Rosa Daley, María D. de Goicoechea, Margarita D. de Codd, Brígida D. de Macdonald, Teresa D. de Kehoe, sus hermanos políticos, sobrinos y demás deudos invitan a sus relaciones al funeral de cabo de año que por el eterno descanso del alma de dicho finado se celebrará en la iglesia parroquial de Chascomús, el día 11 de marzo, a las 10 a. m. Favor que agradecerán. El duelo se despedirá por tarjeta. v7

✝ MARIA J. GUERRERO DE URRUELA—q. e. p. d.—Falleció en París el 7 de marzo de 1918, confortada con los auxilios de la santa religión.—Su esposo Francisco de Urruela y Lara (ausente); sus padres Carlos Guerrero y María J. Rodríguez de Guerrero, sus hermanos Felicitas, Héctor y María Teresa; sus hermanos políticos Ernestina Quesada de Guerrero, Nicolás Mihanovich (hijo), Jorge Llobet Cullen y demás deudos invitan a sus relaciones al funeral de cabo de año que por el eterno descanso de su alma se celebrará mañana viernes 7, a las 11 a. m. en la iglesia de Nuestra Señora del Socorro. v7

✝ MARTIN CORONADO—q. e. p. d.—Falleció en Caseros (F. C. C. B. A.) el 20 de febrero de 1919.—Sus hijos Luis M. y María T. Coronado de Soares; sus hijos políticos Ernesto R. Soares y Josefina F. de Coronado; sus nietos, Lía Esther Coronado, Ernesto Mario y Enrique Martín Soares; sus hermanos Enrique M., Ernesto M. e Isabel C. de Gramcko; sus hermanos políticos, tíos, primos, sobrinos y demás deudos invitan a sus relaciones al funeral que por el eterno descanso de su alma, se celebrará hoy jueves 6, a las 10 a. m. en la iglesia de Balvanera (Azcuénaga y B. Mitre). El duelo se despedirá por tarjeta. v6

SECCION REMATES

Bravo Barros y Cía.

AVISOS NUEVOS

HOY — EN SAN ISIDRO—
Judicial. Una gran fracción, sobre la estación Beccar (F. C. C. A., servicio eléctrico), 34.162 varas cuadradas de terreno alto, espléndido, inmejorable para una gran residencia veraniega, a solo cuadra y media de la avenida Centenario (adoquinada, camino al Tigre). En un lote. Base, pesos 18,446.50.
HOY, a las 3 p. m., en nuestro hall, 351 San Martín 361. — BRAVO BARROS y Cía. 1p

HOY — DOS CHACRAS EN
Colón, 32 hectáreas, 89 áreas, en el ejido del pueblo. A una legua al SO. de la estación del F. C. C. A. Venta en un lote. Base, [illegible] la hectárea.
HOY, a las 3 p. m. en nuestro hall, 351 San Martín 361.—BRAVO BARROS y Cía.

CASA HABITACION, PIEDRAS 1544-58. Judicial. Entre Brasil y avenida Caseros: Amplio y sólido edificio de subsuelo, planta principal y altos. A tres cuadras de la plaza Constitución, juez doctor César A. Campos, secretario doctor G. Jiménez Zapiola, juicio Juan A. y Santiago B. Rocca, con la sucesión de don Félix R. Rojas. Base, $ 28.939.76.
EL VIERNES 7 de marzo, a las 3 p. m., en nuestro hall, 351 San Martín 361. TERRENO: 15m.35 (17v.13) por 15m.69 (18 v. 35), con todo lo más que resulte dentro de sus respectivos muros divisorios. EDIFICIO: En la planta principal: hall con claraboya de vidrios ingleses, sala, antesala, comedor, tres habitaciones, cuarto de baño. En el piso alto: tres habitaciones. En el subsuelo: cocina y cinco piezas para el servicio y dependencias. Dos entradas independientes para el servicio. Frente pintado al óleo, puerta calle de cedro, escaleras de mármol y de cedro, cielorrasos de yeso, pisos pino tea y mosaico, celosías e instalación de luz eléctrica. 8 o|o a cuenta de precio. Comisión 2 o|o. Informes, 351 San Martín 361.—BRAVO BARROS y Cía. m6

CASAS

CARLOS CALVO 1759 — AL lado de la avenida Entre Ríos. Buena casa para habitar, sólida y bien tenida. Puede producir alta renta si no se prefiere ocuparla uno mismo. Base, $ 28.000. Reconoce una hipoteca de 7.000 cédulas argentinas.
EL VIERNES 7 de marzo, a las 3 p. m., en nuestro hall, 351 San Martín 361. Terreno: 8v50 por 70. Ad corpus. Edificio: sala, comedor con sótano, cinco habitaciones, baño, cocina, dos piezas de madera, dos patios y fondo. Cielos rasos de yeso, techos de azotea, carpintería de cedro, celosías. Visítese de 9 a 11 y de 3 a 5. Títulos perfectos. Informes, 351 San Martín 361.—BRAVO BARROS y Cía. f28

PARA VIVIR. CASA, LORIA núm. 1463. Judicial. Entre Cochabamba y Constitución. A una cuadra de la avenida San Juan. Muy buena casa. Adoquinado al frente. Juez doctor Fernando M. Colombres, secretario doctor Osvaldo Rocha. Testamentaría de don Nicolás Díaz. Base, $ 13.105.
EL DOMINGO 16 de marzo, a las 3 p. m., en la misma propiedad. Terreno: 8m40 (9v70) por 33m77 (39 v.) en un costado, 33m34 (38v50) en otro y 8m41 (9v71) en el contrafrente; superficie, 281m86 (385vo81). Edificio: comedor, dos habitaciones bajas, dos más en altos, cuarto de baño, cocina y patio. Verja de material y hierro y jardín al frente. Tiene cloacas. Escrituras por ante el escribano señor José M. Gonzáles. 8 o|o a cuenta de precio. Comisión, 2 o|o. Informes, 351 San Martín 361 —BRAVO BARROS y Cía. m1

AL NORTE. — TALCAHUANO 1067. Con llave en mano. Una gran casa habitación de una sola planta, de estilo antiguo, pero sólida y muy bien construída. Apropiada para una numerosa familia, tiene mucho aire y mucha luz y reune todas las condiciones de confort exigibles para vivir con halago. Base $ 130.000, de cuya suma se deducirá una hipoteca de 95.000 cédulas argentinas.
EL LUNES 17 de marzo, a las 3 p. m., en nuestro hall, 351 San Martín 361. El terreno mide 12v43 por 69v07. Ad corpus. Después detalles. Entretanto visítese de 10 a 12 y de 2 a 4 y solicítense informes a nuestra casa, 351 San Martín, 361.—BRAVOS BARROS y Cía. m4

CAMPOS

CAMPO EN LOS TOLDOS— 462 hectáreas, 18 áreas, 50 centiáreas, en la gran región Oeste de la provincia. A poco más de legua y media al Sur de la estación Chancay, a dos leguas al Norte de Nelid, a cuatro leguas de El Triunfo y Quiroga y a cuatro y media leguas al SO. de los Toldos (todas estaciones del ferrocarril Oeste). Son tierras negras, especialísimas, de reconocida capacidad agrícola, donde el trigo y el lino han producido siempre rendimientos que superan los cálculos más optimistas. Venta en un lote. Base, $ 320 la hectárea.
EL MIERCOLES 12 de marzo, a las 3 p. m. en nuestro hall, 351 San Martín 361. Es parte de los conocidos campos de Achával Lastra y linda al NO., Gregorio Carretero; al NE., Rosa Achával Lastra de Núñez; al SO., Manuel Achával Lastra y al SE., Jacoba Achával Lastra de Pini. Está alambrado por tres costados y tiene agua excelente dulce a poca profundidad. Se visita por Nelid, donde hay comodidades. Títulos perfectos. Mayores informes y planos, 351 San Martín 361.—BRAVO BARROS y Cía. m1

GRAN FRACCION EN SAN Isidro. Judicial. 34.162 varas cuadradas, a tres cuadras al SO. de la estación Beccar, del F. C. C. A. (servicio eléctrico). Con frente a la calle Pérez y a sólo cuadra y media de la avenida Centenario adoquinada, (camino de automóviles al Tigre), próximamente con tranvía eléctrico Lacroze. Terreno alto, inmejorable para una preciosa residencia veraniega. Juez doctor Julio P. Aramburú, secretario doctor Carlos A. Castagnet. Testamentarías de don Antonio Rébori y doña Petrona Márquez de Rébori. Base, pesos 18.446.50.
EL JUEVES 6 de marzo a las 3 p. m. en nuestro hall, 351 San Martín 361. Mide 195 metros 54 (233v36) al NO., sobre la calle Pérez, 112m08 (129v42) en el SO. lindando con más terreno de la sucesión, 240m77 (278v02) al SE. lindando con la fábrica nacional de ladrillos, 75m86 (85v29) en el NE. con J. Sicardi y en el ángulo Norte un martillo de 39m03 (45v06) por 46m65 (53v87) lindando con G. Pérez. 10 o|o en seña y a cuenta de precio. Comisión 2 o|o. Informes 351 San Martín 361.—BRAVO BARROS y Cía. 523

CAMPO EN CORONEL SUAREZ. Judicial. 114 hectáreas, 66 áreas, 42 centiáreas. Parte de los campos conocidos por de la sucesión de Felipe Carrera. A 25 cuadras al Norte de la estación Quiñihual del F. C. Rosario a Puerto Belgrano. A cuatro leguas y media al Oeste de Pontaut, F. C. S. ramal de La Madrid a Pringles, a siete leguas al NO. de Pringles y a doce y media al SE., de Coronel Suárez. Tierras especialísimas para ganadería, pastos de mucho engorde y agua dulce excelente. Juez doctor Fernando Klappenbach, secretario doctor Carlos Schatz. Testamentaría de don Manuel Eloy Orgeira. Base pesos 13.388.
EL LUNES 17 de marzo a las 3 de la tarde en nuestro hall, 351 San Martín 361. Linderos: al Noroeste, Loloir de Demarchi; al NE. María J. de Pradere, al SE. lote 4 y al SO., lote 2. Está alambrado en dos costados, siendo éstos de propiedad de los linderos. Nota: esta fracción es parte de la que remataremos el mismo día y hora, con la base de pesos 130 la hectárea. Los arrendamientos en esa zona oscilan entre $ 14 y 25 la hectárea. 8 o|o a cuenta de precio. Comisión 2 o|o. Informes y planos 351 San Martín 361.—BRAVO BARROS y Cía. m2

DOS CHACRAS EN COLON —32 hectáreas, 89 áreas y 36 centiáreas, en el ejido del pueblo. A una legua aproximadamente al SO. de la estación del F. C. C. A. En un lote. Base, pesos 80 la hectárea.
EL JUEVES 6 de marzo a las 3 p. m. en nuestro hall, 351 San Martín 361. Corresponden a las chacras números 151 y 161, del plano oficial del ejido y lindan en conjunto: al NO., chacra 141, al SO. 150 y 160, al SE. chacra 3 y al NE., 152 y 162. Alambrado en sus cuatro costados. Títulos perfectos. Informes y planos, 351 San Martín 361.—BRAVO BARROS y Cía.

CAMPO EN CORONEL SUAREZ. 468 hectáreas. En la zona más rica del Sur de la provincia de Buenos Aires, donde la tierra produce los más óptimos rendimientos, ya sea cultivándola personalmente o entregándola en arrendamiento a manos expertas. A 25 cuadras al Norte de la estación Quiñihual, del F. C. R. a P. B. a 4 y media leguas al Oeste de Pontaut (F. C. Sud, ramal de La Madrid a Pringles) a 7 leguas al NO., de Pringles y a doce y media al SE. de Coronel Suárez. Tierras negras especialísimas para ganadería o agricultura con agua dulce a poca profundidad. Base pesos 130 la hectárea.
EL LUNES 17 de marzo a las 3 de la tarde en nuestro hall, 351 San Martín 361. LINDEROS: Al NE. María J. de Pradere, al NO. Leloir de Demarchi; al SE., Orgeira Hermanos y al SO., Carrera de Argañaraz. Es parte de los campos conocidos por de la sucesión de Felipe Carrera. Está alambrado en los costados NE., NO. y SO., este último medianero. Tiene en su totalidad rastrojo de trigo y otros cereales y lo cruza el arroyo Catriel, que es una aguada casi permanente. Los arrendamientos de la zona oscilan entre $ 16 y 25 la hectárea al año. Visítese por Pringles, dirigiéndose al cochero Dionisio en el hotel Espil que conoce la fracción. Este campo y el que ocupa el ángulo Norte compuesto de una superficie de 114 hectáreas que venderemos el mismo día por orden judicial, con base de $ 13.388, forman en conjunto una verdadera fracción excepcional. Títulos perfectos. Informes y planos, 351 San Martín 361.—BRAVO BARROS y Cía. 523

Carlos Olmi

EN VILLA DEL PARQUE— 2 lotes, Helguera entre Sastre y B. Tomé. 17m32 por 38 (377 vs.) Base 2.25 cada 0.78 dec., juez Dr. Padilla, sec. Fox, juicio Banco Nación con Barreiro.
EL SABADO 22 de marzo, a las 4 p. m., en Reconquista 353. v10

Vicente P. Cacuri

JUDICIAL—CASA, RIVERA 1031 entre Serrano y Thames. Base pesos 13.299.46. Venta ordenada por el señor juez doctor Mackinlay Zapiola, secretaría del doctor Quirno Costa, en la sucesión de don Teófilo Rodríguez. El terreno mide en metros 8.66 por 40.869, según títulos y según tasación 348.73 metros. El edificio consta de tres dormitorios, comedor, dependencias comunes, y otras comodidades, azotea, cloacas, adoquinado, electricidad, aguas corrientes. El remate se efectuará
EL DOMINGO 16 de marzo a las 3 p. m. en la misma propiedad. Seña [illegible]

V. S. Lobato y Cía.

CAMPOS

JUDICIAL — CHACRA EN Pellegrini, F. C. O. a 12 cuadras al SO. del pueblo, sobre el bulevar Adolfo Alsina. Orden del señor juez doctor Pedro V. Meléndez, secretario doctor Juan C. Delheye, como perteneciente a la sucesión de don Alvaro E. Newton y otros. Base pesos 180 la hectárea.
EL MIERCOLES 12 de marzo a las 3, en nuestra casa, Rivadavia 639. Se compone de 50 hectáreas. Alambrada con 6 y 7 hilos y 4 líneas divisorias al interior. Agua dulce de 4 a 6 metros, población, una habitación y cocina de ladrillos, galpón de 7 por 4 de cinc y una pieza contigua, gallinero, chiqueros, dos bombas, monte álamos, sauces, acacias, tamariscos, etc. Libre de ocupantes. Seña 8 o|o. Comisión 2 o|o. Informes y planos, Rivadavia 639.—V. S. LOBATO y Cía. m6

CAMPO EN CASTELLI, A 5 leguas de Guerrero y a 6 leguas al [illegible] de Castelli, conocidos por "El Gavilán" y Monte Garro. Es un campo muy bueno para la ganadería y una parte para la agricultura. Son dos lotes, uno de 445 hectáreas y el otro de 325, que se venderán con opción, con base de $ 70 la hectárea, al contado. El canal de desagüe No. 12 pasa por el ángulo Norte. En el plano de Castelli están señalados con los nombres de Antonio Carossi y Liborena y Arrué. Título perfecto.
EL MIERCOLES 12 de marzo, a las 3, en nuestra casa Rivadavia 639. El lote de 445 hectáreas se entregará libre y el de 325 con un contrato que vence en septiembre próximo. Hay alambrados, agua, cercos, etc. Las poblaciones son de los arrendatarios. En parte, hay montes naturales de tala. Pueden visitarse por Castelli en coche o automóvil, dirigiéndose a Liborena y Arrué. Seña 8 o|o. Comisión 2 o|o. Pídanse planos, Rivadavia 639.—V. S. LOBATO y Cía. 127

Guerrico y Williams

*JUDICIAL — LA ESPLEN*dida propiedad de renta, avenida Díaz Vélez esquina Yatay. A plazos. Levantada en terreno que mide 17m.20 (19v.87) de frente al S., sobre Díaz Vélez, 28m.02 [illegible] de frente al O., sobre Yatay, 27m.16 [illegible] v. 30) en el costado E., y 15m.61 [illegible] en el costado N., con lo más o menos que resulte dentro de sus muros divisorios, consta de:
DIAZ VELEZ 4395 y 4396. Dos casas altas, independientes, teniendo cada una vestíbulo, escritorio, sala, comedor, 4 dormitorios, cuarto de baño instalado, pieza de servicio, cocina, w. c.
DIAZ VELEZ 4387. Casa baja, con vestíbulo, sala, comedor, 4 dormitorios, cuarto de baño instalado, pieza servicio, cocina, w. c.
DIAZ VELEZ 4399, esquina Yatay [illegible]. Salón de negocio, con sótano, 2 piezas [illegible] cocina y w. c.
YATAY 231. Casa baja, con sala, dos dormitorios, cuarto baño, cocina, pieza [illegible] ta con alquileres bajos un total de [illegible] mensuales. Base $ 80.000. El comprador podrá abonar el precio de compra 1|3 al contado, 1|3 a un año y 1|3 a dos años de plazo, con 8 por ciento de interés pagadero por semestres adelantados quedando la finca hipotecada a favor de la compañía La Positiva, en las condiciones que ésta tiene establecidas para sus préstamos en general; en cuyo caso las escrituras serán otorgadas por ante el escribano don Enrique Maqueda.
EL MIERCOLES 12 de marzo, a las [illegible] en nuestra casa, B. Mitre 757. Orden del señor juez doctor Arturo Seeber, secretaría doctor Guiraldes, en los autos [illegible] cio seguido por la compañía de seguros La Positiva contra don Alejandro [illegible] hoy su concurso. Exigiremos 8 por ciento de seña y a cuenta de precio y 2 por ciento de comisión. Puede visitarse. — Guerrico y Williams.

JUDICIAL — Dimensiones [illegible] ubicación excepcionales, B. Mitre [illegible] 2279. Soberbio terreno, que mide [illegible] v. 75) de frente por 40m.63 (70 v.) de fondo, con lo más o menos que resulte dentro de muros, con construcciones [illegible] [illegible]

José Bacigaluppi

Ex socio de la casa Bacigaluppi y [illegible]

CASAS

Cédulas, casa Victoria 3267 — En plena Once. A 2 y 3 cuadras de estaciones Loria y Once, del subterráneo, espaldas de la Av. Rivadavia. Base, 14.000, inclusive pesos 8.000 cédulas, renta mínima pesos 150 al mes. TERRENO: [illegible] por 30. (Ad corpus). EDIFICIO: zaguán cancel sala, escritorio, 3 dormitorios, comedor, que cuadra al patio, cocina, baño, w. c. y una pieza en altos. Cielos rasos yeso, muros empapelados, pisos tea, patio, chocolates, etc. Aguas corrientes, luz eléctrica, cloacas, adoquinado pago y tranvía, número 2 al frente. Visítese. Datos, José Bacigaluppi, San Martín 56, U. T. 1165.
EL DGO. 9 de marzo a las 4, en la misma.

Salguero esquina JUNCAL — Números 2295|97 a la primera y 2295|97 a la segunda. Ubicación de vital importancia. Dentro del marco formado por las Avdas. Santa Fe, Las Heras C. Díaz y Coronel. Propiedad de renta. Base 13.000. ¡Todo a plazos! Reconoce 10.000 cédulas, pudiendo dejarse además 3.000 $ en segunda hipoteca a un año plazo, interés 8 o|o, es decir, se compra sin dinero! Renta [illegible] al mes. TERRENO: 11v87 a Juncal, 18v[illegible] a Salguero, teniendo 17v26 y 24v90 en sus respectivos contrafrentes. Ad corpus. EDIFICIO: salón-negocio con sótano, hacia la calle, 5 habitaciones interiores, cocina, servicio. Aguas corrientes, luz eléctrica, adoquinado pago por Salguero. Visítese. Datos, José Bacigaluppi, San Martín 56.
EL DGO. 9 de marzo a las 5, en la misma.

Casa Araoz 1337 Y RIVERA — Moderna y amplia. Bien construída. Con adoquinado pago, cloacas, aguas corrientes y luz eléctrica. Base $ 13.000. Muy barata. Renta fácil $ 140 al mes. TERRENO: 10v[illegible] 40v62 y 39v14 y 10v15 de contrafrente. Ad corpus. EDIFICIO: balaustrada (imitación piedra), jardín, 5 habitaciones, comedor que cuadra al patio, baño, cocina, w. c., galería de lavar, pisos tea, cielorrasos yeso, celosías cedro, patio mosaico. Visítese. Datos, José Bacigaluppi, San Martín 56.
EL DGO. 9 de marzo a las 4.30, en la misma.

Con CEDULAS — OCASION — Magnífica casa en Floresta. Construída sobre tirantería de hierro. Av. Directorio 3423, entre Dolores y Azul. A 2 cuadras de [illegible] Unidas con tranvía 48 y a 4 al S. de Rivadavia. Paraje alto y de porvenir. Base, pesos 6.500 inclusive pesos 5.000 cédulas. Puede rentar $ 80 al mes. TERRENO: 10 [illegible] por 43v18 y 40v38 y 10v40 de contrafrente. Ad corpus. EDIFICIO: verja material y hierro, jardín, 4 habitaciones, comedor que cuadra al patio, cocina, baño y servicio, pisos tea, cielos rasos yeso, patio mosaico, baldosa, galería material, carpintería cedro. Aguas corrientes y luz eléctrica. Datos, José Bacigaluppi, San Martín 56. U. T. 1165. Avenida.
EL DGO. 9 de marzo a las 3.30, en la misma.

Francisco Raynell e hijo

CASA CENTRAL — CASTRO 759, frente también a la calle [illegible] de 10x40. Sala, 4 piezas, cloacas, baño, luz eléctrica, adoquinado [illegible] más comodidades. Tiene 5,000 $ en las de hipoteca. Por disolución social, se $ 8,050, con las cédulas. Seña, comisión, 3 o|o.
EL DOMINGO 9 de marzo, a [illegible] Informes, Victoria 571.

*CASAS DE RENTA, OCUPA*das por una panadería, hulera [illegible] y Venialvo 2575, al lado del [illegible] ray. Miden 10x30 y 10x[illegible] 2 piezas, cuadra, horno, [illegible] harina y de leña, cloacas [illegible] la de Boedo. Por Venialvo, [illegible] 4 piezas, otras comodidades [illegible] pago. El de Boedo es municipal, al día la mensualidad. Contrato por 3 años respetará el comprador; ver este espléndido negocio. [illegible] te. Base, $ 18,000 las dos [illegible] misión, 3 o|o.
EL DOMINGO 9 de marzo [illegible] Informes, Victoria 571.

Máximo P. Sandberg

RIVADAVIA y Río [illegible] a 50 metros del subt. [illegible] Mayo, ubicación [illegible] [illegible]

PERALTA MARTINEZ Y SERNA

CASAS

...ALMACEN Y RENTA

...dos plantas, en ubicación es... para un comercio que exija am... y el propio tiempo, para la distribución del piso alto. Ca... 3617, 3679 y 3681, entre ... a 4 cuadras del mercado ... sobre los bulevares Corrientes ... pesos 25.000. Ad corpus.

... 12 de marzo, a las 3, en ... casa, 336 San Martín 336. Terreno: ... frente por 62v48 de fondo. Super... Edificio: piso bajo: salón ... con vidriera y puerta de ... persianas metálicas, gran ... carros, patio con piso de por... piezas y un extenso depósito que ... terreno en todo su ancho por más ... 48 varas de fondo con piso de ... y dividido por columnas que sos... el piso alto, que también se apoya ... tirantes de hierro y bovedillas; 3 ... cocina y otro patio al fondo. Piso ... con escalera y zócalos de ... cancel, hall con piso de mosai... pasaje interior, dos departamentos, ... 25 piezas, baño, cocina y lavadero ... de 5 piezas, baño, cocina, patio y ... terraza. Este segundo departamen... servirse también por el piso bajo, ... independizándolo del otro. La construcción ... y bien detallada. Tiene obras ... gran tanque de agua y luz ... Título perfecto. Seña 8 ojo. Co... 2 ojo.—Peralta Martínez y Serna. m1

...San Martín. Pleno centro del ... la plaza, municipalidad ... a cuatro cuadras de la estación ... pesos 80. Base pesos 7.500 ... yendo 4.500 cédulas argentinas.

EL MIERCOLES 12 de marzo a las 3, en nuestra casa 320 San Martín 336. Terreno: 12v12 de frente al N. por 29v66 de fondo ... calles asfaltadas. Edificio: ... de dos salones para negocio, dos ... baño, dos cocinas, w. c. ... parral, patio, etc. 8 ojo de seña y 2 ojo de comisión.—Peralta Martínez y Serna. m1

BUENA CASA EN FLORES.

Provincias Unidas 3731, entre Cuigne y ... A cuatro cuadras de la plaza de Flores y dos de Rivadavia y el subterráneo. Base $ 8.000.

HOY JUEVES 6 de marzo, a las 3, en nuestra casa, 320 San Martín 336. Terreno: Mide 12 varas de frente por 40 varas de fondo. Edificio: con jardín y verja de material y hierro al frente, consta de tres buenas habitaciones con galería y corredor de mosaicos, cuarto de baño, cocina, w. c. y un galponcito de madera y cinc, jardín frente a las habitaciones y fondo. Afirmado pago. Puede visitarse de 3 a 6 p. m. Título perfecto. 8 ojo de seña y 2 ojo de comisión.—Peralta Martínez y Serna. f26

DOS CASAS EN BANFIELD

Monteagudo 267 y 279 entre el bulevar Rodríguez y Acevedo. Base pesos 6.000 cada una.

EL VIERNES 14 de marzo a las 3, en nuestra casa 320 San Martín 336. Terreno: 332.80 v. c. cada una. Edificio: Ambos iguales, modernos y consta cada uno de jardín, cuatro habitaciones, comedor, cuarto de baño, cocina, w. c. patio con galería. Afirmados pagos.—Peralta Martínez y Serna. m1

JUDICIAL — CASTRO BARROS

rros 1906 esquina Las Casas 3698 y 3700. Para negocio y habitación. Venta por orden del señor juez doctor Mackinlay Zapiola, secretaría doctor González Iramain. Sucesión de don Celedonio Gras. Base pesos 3.114.50, o sea los 2|3 de la tasación.

EL DOMINGO 16 de marzo a las 10.30 a. m. en la misma propiedad. Terreno: Mide 10m30 de frente al N. por 13m48 de frente al Oeste, 13m05 en el lado E. y 16m32 en el del Sur. Ad corpus. Edificio: frente imitación piedra, consta de salón para negocio, con vidrieras y persianas metálicas, tres habitaciones, w. c., patio, etc. El comprador entregará 8 ojo de seña y a cuenta de precio y 2 ojo de comisión.—Peralta Martínez y Serna. Nicolás González Iramain, secretario. m1

GRAN CASA QUINTA EN ...

...—Bahía Blanca 649|63, entre Moreno y Canalejas. Con frente también a esta última calle. Dista cinco cuadras de la estación del F. C. O. y dos de los tranvías ... Edificio moderno, muy amplio y ... en terreno de 2.370 v. c. Base $ 40.000.

EL MIERCOLES 12 de marzo, a las 3, en nuestra casa, 336 San Martín 336. Terreno: ... 30 varas de frente a B. Blanca por ... de fondo y 20 varas de frente a Canalejas por 56v38 de fondo, ambos lotes ... Edificio: Frente imitación piedra, zaguán, vestíbulo, sala, escritorio, comedor, ... habitaciones, baño, cocina, ... galería, dos habitaciones para servicio, ... Cochera, gallinero, patio, ... y jardín con valiosa plantación de frutales y forestales. La construcción es de primer orden, con materiales escogidos ... la inspección, seguros de que ... La casa no tiene ... informes en nuestras oficinas.—Peralta Martínez y Serna. m1

CASA EN MORON — PARA

... Con cédulas. Dos negocios y habitación de familia. Calle General Alvear es...

Giménez Zapiola, Panelo y Cía.

COMO JUDICIAL — A PLA...

...En Mar del Plata. Renta 10 ojo. Casa ... 1455 al 1459 entre 25 de Mayo y 9 de Julio. Ubicación de importancia, la parte comercial, a 1 cuadra de la Av. Luro, 3 de Independencia y a 5 de La Perla. ... 16 varas de frente por 50 vs. de ... Consta de negocio al frente, 4 dormitorios, comedor, cocina, baño, w. c. y dependencias, entrada para coches. Construcción: frente imitación piedra, cielos rasos de madera, pisos de pino tea y mosaicos, carpintería de pino, instalación de aguas corrientes y cloacas. Produce pesos ... mensuales. Base definitiva 12.000 pesos, con orden terminante de liquidar. El comprador puede tomar una hipoteca de $ 4.000 a un año de plazo con 9 ojo de ...

EL DOMINGO 9 de marzo a las 5 p. m. en la misma. Seña 8 ojo. Comisión 2 ojo. Informes en Mar del Plata. Casa Galcerán. Giménez Zapiola, Panelo y Cía. Florida 339. m3

CAMPO DE ALFALFA — EN ...

... Tejedor. El establecimiento La Ma... 1232 hectáreas, 70 áreas ... NO. de Magnano, F. C. ... al SO. de Carlos Tejedor y a 4 ... línea del F. C. O. Linderos: al ... Alberto Bromi; al NE. José Guanda; ... Santiago Hani y al SO. Martín Er... Campo alto, parejo, de tierra ... agua a poca profundidad. Tiene ... hectáreas de alfalfa en buen esta... alambrado en el perímetro y dividido ... potreros con 6 hilos lisos, uno de púa ... de madera dura. Población de va... edificios con casa para mayordomo, ... cocina, galpón de cinc, molino, ... australiano y monte, hay 3 jagüeles ... Base definitiva con orden terminante de liquidar pesos 140, por hectárea.

EL VIERNES 14 de marzo a las 5 p. m., en nuestro hall, 8 ojo a cuenta de precio y 2 ojo de comisión en efectivo.—Giménez Zapiola, Panelo y Cía. Florida 339. m1

JUDICIAL. EN SAN JUAN.

...Departamento de Calingasta. 6.178 hs. 40 ... del campo sobre el río Calingasta, próximo al pueblo del mismo nombre, ... quebrado, con valles muy fértiles, ... por innumerables ríos y arroyos de agua dulce, de acuerdo con el siguiente edicto judicial:

EL DIA 11 de marzo próximo, a las 3 p. m., en su escritorio de la capital federal, Florida 339, los martilleros Giménez Zapiola, Panelo y Cía., venderán en un solo lote y al contado, en remate público, una fracción de campo ubicado en la provincia de San Juan, departamento Calingasta, parte del denominado Palque, lote 4, del plano de división, compuestos de 8.060 metros 70 cts al Sur, sobre la cumbre de la ... de la margen derecha del río Totora o Calingasta, cuya línea la componen dos ..., la primera de 3.432 metros 70 cts. y la segunda de 4.378 metros, por 4.852 ... 30 cts. al Este, y 10.203 metros 20 cts. al Oeste, en una línea de dos partes, ... de 2.512 metros 70 cts. y la otra de ... metros 50 cts.; teniendo al NE. una ... oblicua que encierra el polígono una ... de 8.884 metros 60 cts., lo que ... una superficie de 6.178 hectáreas, 40 áreas y 15 metros cuadrados, lindando, según títulos, por el primer rumbo con campo de las Minitas, por el segundo con parte del lote 3, por el tercero con lote 5 y por el cuarto con el lote 3 del mismo plano. Base, 3.436,90 $ m|n, o sea $ 0.55 la hectárea, o sea el importe del crédito ejecutado en el expediente 5.736, donde se ha decretado la venta por el juez de primera instancia en lo civil y comercial del departamento del Sur de la provincia de Buenos Aires, doctor Antonio Quintana. No reconociéndose más gravamen que el crédito ejecutado, que se pagará del precio de la venta. Títulos agregados a los autos. El comprador entregará el 10 por ciento en seña a cuenta del precio, más la comisión del 2 por ciento a cargo del mismo.—Dolores, febrero 14 de 1919. Fdo: Eugenio Olegario Rosales, secretario.—Giménez Zapiola, Panelo y Cía., Florida 339. m6

Rufino de Elizalde y Cía.

CORDOBA 2053 y 55—PRO...

piedad para habitación o renta, sobre esta importante avenida, en el paraje más alto de la capital y de gran movimiento, a 2 cuadras de Callao. Base, $ 60.000 m|n, con 65.000 cédulas serie K.

EL MIERCOLES 12 de marzo, a las 3 p. m., en nuestra casa San Martín 241. Terreno de 10x60 varas. Su edificio construído a todo costo y en buen estado de conservación consta de dos casas con entrada independiente, una alta y otra baja. Cada una de ellas está compuesta de sala, antesala, comedor, 4 dormitorios y baño, cocina, 2 piezas de servicio y demás comodidades. Grandes patios, con mucho aire y mucha luz. Con un simple arreglo pueden dar una renta de $ 7.200 al año; están desocupadas y listas para tomar posesión. Por más detalles a nuestra casa, San Martín 241. m6

LA ESPERANZA en RIO IV,

Establecimiento agrícola-ganadero con toda clase de mejoras, sobre la estación Baigorri, del F. C. C. A. con 2.500 hectáreas de riquísimo campo alambrado y dividido en potreros. Base, $ 100 la hectárea, con facilidades.

EL JUEVES 20 de marzo, a las 3 p. m., en nuestra casa, San Martín 241. Próximamente planos y detalles. Informes a nuestra casa, San Martín 241. f26

EN RIO IV — EL CENTRO

de la riqueza de la República, la zona agrícola por excelencia, 7.570 hectáreas de feraces tierras, que forman parte de la colonia Esperanza, sobre la estación Coronel Baigorria, del F. C. C. A., divididas en 5 lotes. Uno de 2.642 hectáreas y 4 de 1.207 hectáreas, con grandes facilidades de pago. Base, 65 $ m|n.

EL LUNES 24 de marzo, a las 10 a. m. en el Gran Hotel Argentino en Río IV. Próximamente mayores detalles. Por planos e informes a nuestra casa, San Martín 241. m6

Calvaroso y López

TERRENITO EN LANUS —

Calle Ingeniero Emilio Mitre entre los nos. 964 y 976, a 2 cuad. del adoq. y ... José C. Paz, manzana DD, lote 10 ... 10x38 varas (ad corpus). Base $ 1.10... incluso cerco y vereda, aguas co...

EL DOMINGO 9 de marzo, a las 3 p. m. ... 15 ojo. Comisión, 2 o.o. v8

CASA EN LANUS, CALLE

... Irigoyen 439|41, a 3 cuadras de ... Mide 10x50 varas (ad corpus) ... de salón de negocio, con frente imitación piedra, 4 habitaciones, cocina, baño, ... hay árboles frutales. Base ... a plazo.

EL DOMINGO 9 de marzo, a las 3.30 ... v8

... EN BANFIELD—SAN ...

... dos casitas en un solo lote ... 1.100 varas cuadradas. 4 habitaciones, cocina, galería y demás ... Distan 6 cuadras de la estación ... y a 2 del tranvía 102. Base ... las dos casas.

EL DOMINGO 9 de marzo, a las 5 p. m. v8

... EN BANFIELD—Azu...

... de la anterior. Superficie ... cuadradas. Consta de sala ... habitaciones, cocina y de... [illegible]

Juan A. Rúa

JUDICIAL — RIVADAVIA

6324|28 al lado de la Avda Lacarra, entre Avda. Olivera y Medina. Espléndido terreno, con construcciones de material y hierro, vereda y cercos, 15 metros de frente al Norte 67m52 de fondo: 1.060 m|c. (15v47 por 78v18 o sean 1.332.40 v. c.) Base pesos 15 los setenta y cinco dec. cds. o sea v. c. incluídas 9.500 cédulas argentinas, que el comprador tomará a la par devolviendo lo amortizado e intereses al día. Orden del juez doctor Meléndez, secretaría doctor Marcó en los autos testamentarios Pablo Baqués Parera, división de condominio. El adoquinado que es municipal, se paga en cuotas trimestrales de pesos 17.21 se entregará pago al día; saldo por cuenta del comprador. Por más datos a la secretaría citada o al martillero Juan A. Rúa. A. de Mayo 568|72. Rto. 6.505.

EL DOMINGO 16 de marzo a las 3.30 en el mismo. v8

JUDICIAL — TERRENO Av.

Olivera 55|57 entre Avda. Rivadavia y Ramón L. Falcón, frente a la Avda. Lacarra y estación subterráneo. 17m15 de frente por 55 metros en el costado E. y 30 metros en el del N. Superficie 1.503.25 m. c. (19 varas 64 por 98v15 y 103v92 o sean 2004.40 v. c.) Base pesos 10 cada setenta y cinco dc. cds. o sea v. c. incluídas 9.000 cédulas argentinas que el comprador tomará a la par devolviendo lo amortizado e intereses al día. Orden del juez doctor Meléndez, secretaría doctor Marcó en los autos testamentarios de don Pablo Baqués y Parera, por división de condominio. Las construcciones de este lote no entran en la venta. Por más datos a la secretaría citada o al martillero Juan A. Rúa. A. de Mayo 568|72. Rto. 6.505.

EL DGO. 16 de marzo a las 3.30 en el mismo. v8

Saúl Z. Herrera

92 San Martín 92—U. T. 6737 (Avenida)

3 CASAS Y 1 CHACRA, EN

el centro del pueblo 9 de Julio, F. C. O., a liquidar por división de sociedad con bases reguladas a saber:

Propiedad calle San Luis 206 esquina San Juan 401. Base, $ 2.500.

Casa 25 de Mayo 24. Base, $ 800.

Casa de renta, Río Bamba 213 esquina San Juan 101|113. Base, $ 1.500.

Chacra conocida por Hornos de Chiquín, de 139.12 metros al Sudeste por 223.15 metros de fondo con frente a grandes avenidas, señalada en el plano oficial con el número 238. Con 2 buenos edificios de material, alambrado en toda su extensión, molino marca Guanaco, con tanque australiano. Mayores datos e informes en mis oficinas; para visitar las casas y chacra, dirigirse al señor Domingo Panizza. Libertad 564. Las escrituras serán otorgadas ante los escribanos Ferraria y Chaves. La venta la efectuaré en el pueblo 9 de Julio en la finca San Luis esquina San Juan. Próximamente detalles. Pidan planos.

EL DOMINGO 16 de marzo, a las 4 p. m., allí. v3

A 1 CUADRA DE RIVERA.

Casa calle Rosetti 37 y Av. Dorrego. Base 5.500 pesos a plazos con 5 dormitorios, cloacas y adoquinado pago. Visítese.

EL DGO. 16 de marzo a las 5 p. m. Allí. v8

SOBRE LA ESTACION CO...

legiales. Regia casa y corralón o garage de todo lujo y confort. Calle Zapiola 1102 al 1112 esquina Zabala. Mide 22.32 por 27.62 varas. Base pesos 12.000, a plazos. Visítese.

EL DGO. 16 de marzo a las 4.30 p. m. En la misma. v8

A 1 CUADRA DE TRIUNVI...

rato. Casa moderna, calle Pacheco 2137 y Olazábal de 10 por 50 varas. Base 8.500 pesos a plazos. Edificio de 2 dormitorios, comedor, baño, pieza chica, galería, luz eléctrica, árboles y jardín, etc.

EL DGO. 16 de marzo a las 5.30 p. m. En la misma. v8

CASA AV. DORREGO 1370—

Al llegar a la Av. Rivera, es decir, en el sitio más culminante y de significación de ese gran barrio. Mide 10 por 63 vs. Base 8.000 pesos a plazos. Edificio de 3 d., baño, cocina, adoquinado pago, árboles frutales, etc. Visítese.

EL DGO. 16 de marzo a las 5 p. m. Allí. v8

Corral y Lauria

(Ex socios de la casa José Conti y Cía.)

PROXIMOS REMATES. TE...

rreno Juramento entre Tres de Febrero y Once de Septiembre. Casa Lugones 1429 al lado de Triunvirato. Terreno. Tres de Febrero entre Juramento y Echeverría. Casa. Deseado 3387, esquina Concordia. Casa, Murguiondo 1768. Terreno, Medina y Areco. Datos, San Martín 291. v8

José R. Pomares

JUDICIAL — EN GENERAL

Rodríguez, F. C. O. A sólo 67 minutos del Once, 6 manzanas de tierra alambradas y otra con edificios. Sobre los mismos.

EL DOMINGO 9 de marzo a las 10 a. m. Planos y datos al escribano señor Ferrer, en Rodríguez o al martillero 61, número 485 La Plata. v8

José Balocchio

En FLORES—PORTELA 920

y Lobos a un paso del adoquinado, edificio de 3 piezas, cocina, galería, patio de mosaicos, aguas corrientes. Base pesos 2.500 a plazo.

EL DOMINGO 9 de marzo a las 5 p. m. allí. Datos, Reconquista 144. v8

Alfredo G. Pasalagua

JUDICIAL — EN MAR DEL

Plata. Parte del lote 1 de la chacra 86 del plano oficial. 112 mts. frente a la calle 140 por 132 de fondo a la calle 27. Base pesos 16.000. Remataré

EL 11 de marzo, a las 4, en la Avenida de Mayo 1036, de acuerdo con el siguiente

EDICTO JUDICIAL

Por disposición del Sr. Juez de comercio Dr. Juan B. Estrada, se hace saber por quince publicaciones en El Boletín Judicial y LA PRENSA, que ha sido autorizado el martillero Alfredo G. Pasalagua, para vender un lote de tierra en Mar del Plata, compuesto de 14.949 mts. c., con la base de $ 16.000, en el expediente 18.531. Parte de la chacra 86 del plano oficial.—Buenos Aires, diciembre 18 de 1918.—Germán C. Ramírez, secretario. Más datos a mi oficina, Sarmiento 889. 233

Jorge N. Williams

JUDICIAL — Coronel Díaz

1836. Con retasa. Propiedad edificada en terreno con 1.90 metros de frente por 35 metros de fondo y compuesta la planta baja de hall, sala, antesala, escritorio, comedor, toilet, 3 piezas servicio, el piso alto de 5 dormitorios, guardarropa, baño, y terraza y el subsuelo de hall, 3 dormitorios, cocina, despensa. Base la retasa de pesos 47.511.66.

EL JUEVES 20 de marzo a las 4 p. m. en mi salón, calle San Martín 195, por orden del juez doctor Seeber, secretaría Fraguetro en la sucesión de don Juan Antonio Casacuberta. Casa bien construída en perfecto estado y a unos metros de la Avenida Santa Fe. Puede visitarse. Seña 8 ojo. Comisión 2 ojo. Otros informes San Martín 195.—Jorge N. Williams. [illegible]

Banco Hipotecario Nacional

25 DE MAYO 245

CONDICIONES GENERALES DE LOS REMATES

1a.—Los remates están sujetos a la aprobación del Directorio dentro de los quince días de efectuados y se hacen por cuenta del deudor, con sujeción a las leyes números 8172 y 5126.

2a.—El comprador deberá continuar con la hipoteca que reconozca la propiedad abonando la diferencia entre la deuda actual y el precio de compra.

3a.—Todo comprador abonará en efectivo, al firmar el boleto, el 8 ojo de seña y el 2 ojo de comisión.

4a.—Los títulos de propiedad pueden ser revisados en la sección del Banco antes del remate.

5a.—Por mayores informes, diríjase a las oficinas del Banco.

REMATES A EFECTUARSE

CAPITAL

EL LUNES 10 DE MARZO.

En su local a las 3 p. m. Casa Sáenz Peña 1079. Mide: 8m66 por 34m50. Con 5 piezas y dependencias. No. H. 16.971. 6 ojo. Base $ 27.300. Hipoteca $ 21.000. Deuda, pesos 20.382.—Feb. 24. f24

EL LUNES 10 DE MARZO.

En su local, a las 3 p. m. Casa Rioja 676|80. Mide: 7m79 por 35m98. Ad corpus. Con salón-negocio, 3 piezas y dependencias. No. Ho. 18.158, 6 ojo. Base $ 12.700. Hipoteca pesos 10.000. Deuda $ 9.331.—LA PRENSA, febrero 24. f24

EL MARTES 11 DE MARZO

En su local a las 3 p. m. Propiedad Ecuador 818, esquina Sarmiento 2891. Mide: 17m14 de frente al O. por 17m33 también de frente al SE., 33m42 al N. y 12m al E. Ad Corpus. Consta de un galpón y dependencias.

No. Ho. 6.587. 6 ojo. Base $ 18.100. Hipoteca $ 15.000. Deuda $ 13.489. f25

EL MARTES 11 DE MARZO

En su local a las 3 p. m. Casa Nicaragua 4849. Mide: 8m66 por 43m30. Con 5 piezas y dependencias.

No. Ho. 53.249. L. Base $ 10.100. Hipoteca $ 8.000. Deuda $ 6.926. f25

EL MARTES 11 DE MARZO

En su local a las 3 p. m. Casa Corvalán 443 entre Schmidel y Ercilla. Mide: 8m66 por 34m05. Con 3 piezas y dependencias.

No. Ho. 17.571. 6 ojo. Base 5.300. Hipoteca $ 5.000. Deuda $ 4.610.—LA PRENSA 25 de febrero. f25

EL MIERCOLES 12 DE MARZO

zo. En su local a las 3 p. m. Terreno Murguiondo esquina Areco. Lote 24, manzana P. Mide: 12m82 al SE. por 31m98 al NE. 32m37 al SO. y 16m10 al NO. Deuda por afirmado a cargo del comprador.

N.o H.o 3.765. P. C. Base pesos 3.500. Hipoteca pesos 706. Deuda pesos 611. f26

TERRENO ARECO ESQUI...

na Tafí, lote 24, manzana M. Mide 12m82 por 36m06. Deuda por afirmado a cargo del comprador.

N.o H.o 3.675. P. C. Base pesos 3.150. Hipoteca pesos 700. Deuda pesos 611. f26

TERRENO ARECO ESQUI...

na Tafí, Lote 17, manzana P. Mide 12m99 por 36m06. Deuda por afirmado a cargo del comprador.

N.o H.o 3.758. P. C. Base pesos 3.100. Hipoteca pesos 600. Deuda pesos 524. f26

EL JUEVES 13 DE MARZO

En su local a las 3 p. m. Casa Carlos Calvo número 3538. Mide: 8m66 por 31m27. Ad corpus. Con 4 piezas, 2 más de servicio y dependencias.

N.o H.o 3.725. 6 ojo. Base pesos 18.000. Hipoteca pesos 13.000. Deuda pesos 11.690.

EL JUEVES 13 DE MARZO

En su local a las 3 p. m. Casa Amambay número 384. Mide: 8m66 al E. por 14m90 al S. y 17m31 al N. y en contrafrente 6m92 o lo más o menos que resulte. Con 4 piezas, 1 más de servicio y dependencias.

N.o H.o 14.040. 6 ojo. Base pesos 6.300. Hipoteca pesos 5.500. Deuda pesos 5.031.

EL JUEVES 13 DE MARZO

En su local a las 3 p. m. Casa Granaderos número 627. Mide: 8m66 por 32m16. Ad corpus. Con 4 piezas y dependencias.

N.o H.o 9.098. 6 ojo. Base pesos 5.400. Hipoteca pesos 4.000. Deuda pesos 3.597. f27

EL VIERNES 14 DE MARZO

En su local a las 3 p. m. Casa Rivadavia 4425|27. Mide: 10m49 al SE. por 51m91 de fondo y 9m73 de contrafrente. Ad corpus. Consta de planta baja con 7 piezas, y 1 de servicio en altos y planta alta con 8 piezas y 1 más de servicio, dependencias en ambas.

N.o H.o 7736. 6 ojo. Base pesos 44.600. Hipoteca pesos 30.000. Deuda pesos 28.977.

EL VIERNES 14 DE MARZO

En su local a las 3 p. m. Casa Washington 2823. Mide: 8m30 por 35m37. Con 5 piezas y dependencias.

N.o H.o 5.810. 6 ojo. Base pesos 10.400. Hipoteca pesos 8.500. Deuda pesos 7.576.—LA PRENSA, 28 febrero. f28

EL DOMINGO 16 DE MARZO

zo. En la misma a las 3.30 p. m. Casa Hidalgo 1465, entre Figueroa y Antezana. Mide: 8m75 por 10 metros. Con 3 piezas, en altos 1 de servicio y dependencias.

N.o H.o 31.838. 6 ojo. Base pesos 5.800. Hipoteca pesos 5.500. Deuda pesos 4.889.

EL DOMINGO 16 DE MARZO

zo. En la misma a las 4 p. m. Casa Darwin números 146 y 150, entre Muñecas y Martínez Rosas. Mide: 8m66 por 43m30. Consta de sala, negocio, 3 piezas y 1 más en altillo y en altos 1 departamento al frente con 1 sala, dependencias en todo.

N.o H.o 10.698. 6 ojo. Base pesos 7.800. Hipoteca pesos 8.000. Deuda pesos 7.267.

EL DOMINGO 16 DE MARZO

zo. En la misma a las 4.30 p. m. Casa Echeverría 1153 esquina a la de Artilleros. Mide: 14m07 por 30m32. Con salón negocio, local para depósito y dependencias.

N.o H.o 5.389. 6 ojo. Base pesos 5.660. Hipoteca pesos 4.500. Deuda pesos 4.047. m2

EL DOMINGO 16 DE MARZO

zo. En la misma a las 5 p. m. Casa Congreso 1650, entre Montañeses y Arribeños. Mide: 8m66 por 43m30. Con 3 piezas, dependencias y 2 boxes. Deuda por afirmado a cargo del comprador.

N.o H.o 1603. 6 ojo. Base pesos 4.000. Hipoteca pesos 3.500. Deuda pesos 3.061.

EL DOMINGO 16 DE MARZO

zo. En la misma a las 5.30 p. m. Casa Acha 2663|67. Mide: 8m66 por 17m32. Con salón-negocio, 2 piezas, 1 más en altos y dependencias.

N.o H.o 13.038. 6 ojo. Base pesos 8.000. Hipoteca pesos 8.000. Deuda pesos 7.257.—LA PRENSA, marzo 2 de 1919. m2

EL JUEVES 20 DE MARZO

En su local a las 3 p. m. Terreno Areco esquina Pilar, Lote 16, manzana A. Mide 12m99 por 36m06. Deuda por afirmado a cargo del comprador.

N.o H.o 3463. P. C. Base pesos 2.150. Hipoteca pesos 700. Deuda pesos 611. m6

DOS LOTES DE TERRENO,

Areco entre Pilar y Cafayate, designados con los números 17 y 18 de la manzana A, midiendo cada lote: 8m66 por 36m06. Deudas por afirmado a cargo del comprador.

N.o H.o 3464-65. P. C. Base pesos 1.400 c|u. Hipoteca pesos 400 c|u. Deuda pesos 349 c|u. m6

TRES LOTES DE TERRENO

Areco entre Cafayate y Tafí, designados con los números 18, 22 y 23, de la manzana M, midiendo cada lote: 8m66 por 36m06. Deudas por afirmado a cargo del comprador.

N.o H.o 3669 y 3673|74. P. C. Base pesos 1.409 c|u. Hipoteca pesos 400 c|u. Deuda pesos 349 c|u. LA PRENSA, marzo 6. m6

SUCURSAL LA PLATA

CASA EN LA CIUDAD DE

La Plata, calle 10 núm. 575, en su sucursal La Plata.

EL 10 de marzo a las 3 p. m., edificada en terreno de 7.50 mts. de frente al NE. por 40 mts. de fondo, conteniendo 10 habitaciones y demás dependencias. La deuda por construcción de cloacas de $ 1.541.82 es a cargo del comprador y puede ser abonada en 60 trimestres de $ 65.64 c|u. incluído los intereses. No. Ho. 558|3188, serie 6 ojo. Base $ 5.300. Hipoteca $ 4.500. Deuda actual $ 3.972:175.—LA PRENSA, febrero 24 de 1919. f24

CASA EN EL PUEBLO LA...

nús, calle Carlos Casares número 4280 (antes número 136) en la misma propiedad.

EL 16 de marzo a las 4.30 p. m. terreno mide 22.80 metros de frente a la línea oblicua que mira al NE. 17.32 metros en su contrafrente al E. 29.39 metros de fondo en el costado N. y 53.23 metros de fondo en el costado S.; conteniendo: 4 habitaciones y demás dependencias.

N.o H.o 563|4363. Serie 6 ojo. Base pesos 3.750. Hipoteca pesos 3.000. Deuda actual pesos 2.648:782. LA PRENSA 2 de marzo de 1919. m2

A REQUERIMIENTO JUDI...

cial. Casa en Lomas de Zamora, calle B. Mitre número 539, en la misma propiedad.

EL 16 de marzo a las 3 p. m. terreno mide 8.66 metros de frente por 45.34 metros de fondo; conteniendo: 3 habitaciones y demás dependencias.

N.o H.o 1556|11303. Serie 6 ojo. Base pesos 2.400. Hipoteca pesos 2.000. Deuda actual pesos 1.814:911. LA PRENSA 2 de marzo de 1919. m2

SUCURSAL PARANA

A REQUERIMIENTO JUDI...

cial. Casa en la ciudad de Paraná calle Buenos Aires y Laprida, en su sucursal Paraná.

EL 20 de marzo a las 3 p. m. terreno mide de 59.36 metros al N. por 33.19 metros de fondo, compuesto de dos cuerpos de edificios; lindando: al N., con la calle Laprida, al S. con B. López; al E. con la calle Buenos Aires y al O. con M. J. Olalarin hoy V. De Lisa.

N.o Ho [illegible]. Serie 6 ojo. Base 34.300 pesos. Hipoteca pesos [illegible]. Deuda actual pesos 17.[illegible] LA PRENSA 6 de marzo de 1919. m6

SUCURSAL TUCUMAN

CASA EN LA CIUDAD DE

Tucumán, calle San Lorenzo 125 en su sucursal Tucumán.

EL 17 de marzo a las 10 a. m. terreno mide 8 metros de frente por 37.85 metros de fondo, conteniendo: 6 habitaciones y dependencias.

No. H.o 1815|839. Serie 6 ojo. Base pesos 10.500. Hipoteca pesos 7.500. Deuda actual pesos 6.502:841. LA PRENSA 27 de febrero de 1919. f27

SUCURSAL MENDOZA

PROPIEDAD RURAL EN EL

departamento Lavalle, distrito El Paramillo en su sucursal Mendoza.

EL 7 de marzo a las 10 a. m., compuesta de una superficie de 85 hectáreas 2.863 metros cuadrados, cuyo terreno no ha sido cultivado. La propiedad tiene derecho definitivo de agua para toda su superficie ... por el canal Vertientes Tulumaya, derivado del río Mendoza. Sus límites son: al N. con S. Moreno; al S. y al O. con Moreno y al E., con von Waveren y testamentaria de J. Domínguez.

N.o H.o 671|16680. Serie. 6 ojo. Base pesos 18... Hipoteca pesos 15.000. Deuda actual pesos ...717. LA PRENSA 21 de febrero de 1919. f21

PROPIEDAD RURAL EN EL

departamento San Martín, distrito Chapanay, en su sucursal Mendoza.

EL 14 de marzo a las 10 a. m. compuesta de una superficie de 48 hectáreas, 2.057.43 metros cuadrados, conteniendo: viña frutal, terreno que ha sido cultivado y terreno inculto. Contiene además casa habitación compuesta de 4 habitaciones y dependencias; la propiedad tiene derecho de agua para toda su superficie, y riega por el canal Villa Central, hijuela poniente. Sus límites son: al N., con S. P. de Marianhoff; al S., con calle Wiademiro, frente al lote 11 del plano existente en esa sucursal; al E. con calle pública frente a Olaguer, Reynals y al O., con calle Alexis, frente a los lotes 7, 6 y 5.

N.o H.o 1031|34413. Serie K. Base pesos 6.500. Hipoteca pesos 2.800. Deuda actual pesos 2.296:886. LA PRENSA 28 de febrero de 1919. v28

PROPIEDAD RURAL EN EL

departamento San Martín, distrito Chapanay, en su sucursal Mendoza.

EL 14 de marzo a las 11 a. m. compuesta de 38 hectáreas, 4.717.01 metros cuadrados de terreno inculto, la propiedad tiene derecho de agua para toda su superficie y riega por el canal Villa Central, hijuela poniente: lindando: al N., con S. P. de Marienhoff; al S. con el lote 4 del plano existente en esa sucursal; al E., con la calle Alexis, frente a los lotes 8, 9 y 10 y al O., con el lote 1.

N.o H.o 1031|34413. Serie K. Base pesos 2.400. Hipoteca pesos 1.000. Deuda actual pesos 815:842. LA PRENSA 28 de febrero de 1919. f28

A REQUERIMIENTO JUDI...

cial. Propiedad urbana, en la ciudad de Mendoza, calle Pedro Molina entre Patricias Mendocinas y General Mitre, en su sucursal Mendoza.

EL 17 de marzo, a las 10 a. m., compuesto el terreno de una superficie de 3.706 mts. cds.; sus límites son: al N., con el ingeniero Rosé; al S., con N. Carrera, R. Zapata y calle Pedro Molina; al E., con la calle Libertad (hoy Patricias Mendocinas) y R. Zapata, y al O., con P. L. de Gaviola, J. Guevara y otros. No H.o 551|17173, serie 6 ojo. Base, $ 26.000. Hipoteca $ 18.000. Deuda actual $ 16.524.399.—LA PRENSA, 6 de marzo de 1919. m3

SUCURSAL SANTIAGO

CAMPO UBICADO EN EL

departamento Capital, distrito Deán y Morales en su sucursal Santiago.

EL 7 de marzo a las 9 a. m. compuesto de una superficie de 2.200 hectáreas (según mensura judicial) y dentro de los linderos siguientes: al N., con M. J. Guzmán; al S., con el Deán; al E., con el río Dulce y al O., con propietarios desconocidos.

N.o H.o 57|16589, Serie 6 ojo. Base pesos 27.500. Hipoteca pesos 24.000. Deuda actual pesos 21.768:130. LA PRENSA 21 de febrero de 1919. f21

CASA-QUINTA AL S. DE LA

ciudad de Santiago, en la avenida Moreno y calle La Rioja, en su sucursal Santiago.

EL 17 de marzo a las 9 a. m., con superficie de 1 hect. 5789 mts. cds.; lindando: al N., con sucesores de M. S. González y fracción de terreno que perteneció a la misma propiedad; al E., con la citada fracción y la avenida Moreno; al S., con D. Merlica y al O., con J. Firpo y J. Falconi.

No. Ho. 202|10989, serie F. Base $ 2.400. Hipoteca, $ 3.000. Deuda actual, $ 1.269:735.—LA PRENSA, 3 de marzo de 1919. m3

SUCURSAL ROSARIO

CASA EN EL PUEBLO SAN

Urbano, distrito Melincué, departamento General López, provincia de Santa Fe, en el local del Banco de la Nación Argentina, en San Urbano.

EL 18 de marzo a las 3 p. m. señalado en el plano respectivo con el número 5 de la manzana A. I. y se compone el terreno de 21.65 metros al O. por 43.30 metros de fondo; lindando: al O., con calle pública; al E., con N. Corias y por los demás rumbos con sucesores de P. Herrera.

N.o H.o 411|19143. Serie 6 ojo. Base pesos 2.300. Hipoteca pesos 1.500. Deuda actual pesos 1.382:267. LA PRENSA 2 de marzo de 1919. m2

SUCURSAL SALTA

A REQUERIMIENTO JUDI...

cial. Casa en la ciudad de Salta, calle San Juan números 461, 465, 467 y 471, entre las de Buenos Aires y Córdoba, en su sucursal Salta.

EL 14 de marzo a las 3 p. m. terreno mide de 20 metros de frente por 29.50 de fondo, conteniendo: 8 habitaciones y demás dependencias.

N.o H.o 200|23687. 2.a ley número 9155, 2.a serie. Base pesos 5.500. Hipoteca pesos 4.500. Deuda actual pesos 4.350:544. LA PRENSA 28 de febrero de 1919. f28

SUCURSAL CORRIENTES

CAMPO EN EL DEPARTA...

mento Lavalle, en su local 25 de Mayo núm. 245 (Cap. Federal).

EL 11 de marzo a las 3 p. m. compuesto de una superficie de 72.770.403 metros cuadrados; lindando: al N. con campo de la sucesión de A. G. de Escobar; al O. con propiedad de los señores Núñez; al S. con propiedad de Chas y al E. con el río Batel.

No. Ho 251|30438. Serie L. Base 100.700 pesos. Hipoteca $ 70.000. Deuda actual pesos 59.312.127.—LA PRENSA 25 de febrero. f25

SUCURSAL CORDOBA

A REQUERIMIENTO JUDI...

cial. Establecimiento de campo en el departamento Punilla, pedanía San Antonio, en su local 25 de Mayo núm. 245 (Cap. Federal).

EL 11 de marzo, a las 3 p. m., denominado "Las Mellizas" y se compone de una superficie de 1684 hectáreas 8480 m. c. 9994 centímetros; lindando: al N. con herederos de G. E. Gordón y en parte con R. I. de Chaves; al S. con herederos de M. Moyano; al E. con la cumbre de la sierra que la div.de con R. Sánchez y al O. con los ríos San Francisco y Cosquín y R. I. de Chaves.

No. Ho. 553|21258. 2a. ley 9155. 1ra. serie. Base $ 87.000. Hipoteca $ 58.000. Deuda actual $ 54.288:789.—LA PRENSA 25 de febrero. f25

CASA EN LA CIUDAD DE

Córdoba, calle Rosario de Santa Fe (antes Constitución) número 555, en su sucursal Córdoba.

EL DIA 11 de marzo, a las 2 p. m., terreno mide 9 metros de frente por 23 metros 177 mm de fondo más o menos. No. Ho. 336|14979. serie 6 ojo. Base, $ 8.600. Hipoteca, $ 7.000. Deuda actual, $ 6.401:978.—LA PRENSA, 25 de febrero de 1919. f25

ESTABLECIMIENTO de cam...

po en la pedanía Sinsacate, departamento Totoral, en su sucursal Córdoba.

EL 12 de marzo a las 2 p. m. el cual se denomina La Loma, y formó parte de la estancia Jesús María, y se compone de una superficie de 1.064 hectáreas; lindando: al N., con los señores Arias, J. Revol y doctor Lucena, al S. con los señores León; al E. con herederos de N. Gonzales y doctor Lierena y al O. con Rivero.

No. H.o 22|1625. Serie 6 ojo. Base pesos 58.500. Hipoteca pesos 40.000. Deuda actual pesos 34.801.743. LA PRENSA 25 de febrero de 1919. f26

SUCURSAL SAN LUIS

CASA QUINTA EN LA CIU...

dad de Mercedes, provincia de San Luis, en su sucursal San Luis.

EL 13 de marzo, a las 10 a. m., compuesto el terreno de una superficie de 6979 mts. 96 dm. cds. conteniendo dos edificios, jardín, etc. lindando al N., con L. Maranguello, calle de por medio; al S., con la calle San Luis y al frente propiedad de F. Dubor; al E. con la Avenida Mitre y al O. con la calle 3 de Febrero. No. Ho. 223|13553, serie 6 ojo. Base $ 24.300. Hipoteca $ 20.500. Deuda actual $ 16.045.917. LA PRENSA. 4 de marzo de 1919. m4

CAMPO EN EL PARTIDO

del Chorrillo, departamento La Capital, lugar denominado San Roque, en su sucursal San Luis.

EL 20 de marzo a las 10 a. m. dista como unos 10 kilómetros al N. de esa ciudad y se compone de una superficie de 400 hectáreas según plano firmado por el agrimensor don J. Pointu Nores, lindando: al N., con las cumbres altas de las sierras del Potrero de los Funes y al S. río del Volcán; al S. con el río del Volcán, E. R. de Flores y sucesión Capriel; al O. con terrenos del Volcán y sus del mismo nombre y al O. con E. R. de ... [illegible]

N.o H.o 22|1... Base pesos 45.000. Hipoteca ... Deuda actual pesos ... LA PRENSA 6 de marzo de 1919. m6

TERRITORIO NACIONAL DE LA PAMPA CENTRAL

EL MIERCOLES 12 DE MARZO

zo en su local calle 25 de Mayo número 245 (capital federal). A las 3 p. m. Fracción de campo en la Pampa, señalada como lote número 7 de la división, la que forma parte del lote número 20, fracción A, de la sección III, con superficie de 1.007 hectáreas, 17 áreas, según hijuela y de 1.000 hectáreas, según perito, por lo que se entiende que la superficie, es con lo más o menos que resulte, dentro de los siguientes linderos: al N. con el lote grande número 3; al E. con J. de la Peña; al S. con ... Neven y al O. con el lote grande número 2.

No. H.o 31919. 1.a serie. Base pesos 19.300. Hipoteca pesos 15.000. Deuda pesos 14.141.

EL MIERCOLES 12 DE MARZO

zo en su local calle 25 de Mayo número 245 (capital federal) a las 3 p. m. Fracción de campo en la Pampa Central, sección III, fracción A, parte del lote 9, con superficie de 300 hectáreas, lotes 63, 64, 73 del plano especial de la colonia La Rica; lindando: al N. con los lotes 53 y 54; al S. con los 83 y 74, al O. con los 62 y 72 y al E. con el 52 y al costado Norte del 71, próxima a la estación Castex, F. C. Oeste.

No. H.o 11653. 6 ojo. Base pesos 10.700. Hipoteca pesos 9.000. Deuda pesos 8.164. LA PRENSA, febrero 26. f26

EL MIERCOLES 12 DE MARZO

zo en su local calle 25 de Mayo número 245 (capital federal). A las 3 p. m. Fracción de campo en la Pampa, señalado como lote número 6 de la división, la que forma parte del lote número 20, fracción A, sección III, con superficie de 1.007 hectáreas, 17 áreas, lindando: al N. con A. Roca; al E. con T. Lunt, al S. con E. y J. Lunt, y al O. con N. Romero. Próxima a la estación Quehué.

No. H.o 5915. 6 ojo. Base pesos 21.600. Hipoteca pesos 17.000. Deuda pesos 15.151.

EL MIERCOLES 12 DE MARZO

zo en su local, calle 25 de Mayo número 245 (capital federal). A las 3 p. m. Fracción de campo en la Pampa, señalada como lote número 8 de la división y es parte del lote 20, fracción A, sección III, con superficie de 1007 hectáreas, 17 áreas, según hijuela y de 1.000 hectáreas, según perito. Por lo que se entiende, que la superficie, es con lo más o menos que resulte, dentro de los siguientes linderos: al N. con A. Roca, al E. con J. de la Peña, al S. con el lote grande número 4 y al O. con el lote grande número 2.

N.o H.o 5914. 6 ojo. Base pesos 21.600. Hipoteca pesos 17.000. Deuda pesos 15.151.

EL DOMINGO 16 DE MARZO

zo, a las 2 p. m. en la misma propiedad, casa en Catriló, F. C. O. próxima a la estación, ubicada en la manzana H, solar 4. Lindando: al SE. y SO. con calles sin nombre; al NO. con el solar 5 y al NE. con el 3. Superficie: 1.250 metros cuadrados. Consta de 5 piezas y dependencias y edificación en cuerpo aparte.

N.o H.o 22.647. División. L. Base pesos 5.400. Hipoteca pesos 5.400. Deuda pesos 4.678. LA PRENSA marzo 2 de 1919. m2

TERRITORIO NAC. DEL NEUQUEN

EL LUNES 10 DE MARZO

en su local calle 25 de Mayo No. 245 (capital federal) a las 3 p. m. Dos fracciones de campo situadas en el T. N. del Neuquén, sección XXIV, con superficie de 3.700 hectáreas, 1ra. fracción: parte SE. del lote No. 3, compuesta de 2.100 hects., lindando: al NE. con el lote 2; al SE. con el río Limay; al SO. con el lote 6, y al NO. con terreno del lote 3, todos de la sección XXIV. 2da. fracción: parte SE. del lote No. 2, compuesta de 1.600 hects., lindando: al NE. con el lote 31, de la sección XVII, al SE. con el río Limay, al SO. con el lote 3, y al NO. con tierras del mismo lote 2, ambos de la sección XXIV. No. Ho 1542. 6 ojo. Base $ 18.700. Hipoteca $ 15.600. Deuda, $ 13.117.—LA PRENSA, febrero 24. f24

TERRITORIO NACIONAL DEL CHUBUT

EL JUEVES 20 DE MARZO

en su local calle 25 de Mayo número 245 (capital federal) a las 3 p. m. Campo de 5.000 hectáreas en el T. N. del Chubut, sección C. II, fracción C, mitad S. del lote 8, como a 14 leguas de la costa del Atlántico y a 5 de la Bahía Camarones. Sus linderos son: por el N. con la otra mitad del lote 8; al E. con parte del lote 7, al S. con parte del lote 13 y por el O. con parte del lote 9.

N.o H.o 23.459. J. Base pesos 9.700. Hipoteca pesos 8.000. Deuda pesos 6.283. LA PRENSA, marzo 6. m6

Naón y Bustillo

530 B. Mitre 530

JUDICIAL —CON RETASA.

Terrenos en Belgrano.

1o.—Lote de terreno, calle Gral. Paz, entre Olazábal y Blanco Encalada, lote No. 5, mide 7.794 metros de frente por 24.646 metros de fondo. Superficie total 192.0909 metros cuadrados. Base de venta, $ 12.50 m|n el metro cuadrado, o sean las 2|3 partes de la tasación reducida en un 25 o|o. La escritura para este lote será otorgada por el escribano don Pedro P. Lalanne.

2o.—Lote de terreno avenida Forest entre Carbajal y Sin Nombre, lote No. 8 de la manzana A, y mide 12.63 metros de frente al NE., 35.48 metros de fondo en su costado NO.; 39.12 metros de fondo en el costado SE., y 16.09 metros en el contrafrente. Superficie total 535.63 metros cuadrados. Base de venta, $ 7.50 m|n el metro cuadrado, o sean las 2|3 partes de la tasación reducida en un 25 o|o.

3o.—Lote de terreno calle Esteco entre Amenábar y Gral. Paz, lote No. 48, y mide: 8.66 metros de frente al NO., 42.30 metros de fondo en el costado SO.; 42.18 metros de fondo en el costado NE., y 8.66 metros en el contrafrente. Superficie total 366.32 metros cuadrados. Base de venta, $ 17.50 m|n el metro cuadrado, o sean las 2|3 partes de la tasación reducida en un 25 o|o.

4o.—Lote de terreno calle Esteco entre Amenábar y Gral. Paz, lote No. 50, mide: 8.66 metros de frente al NO.; 42.06 metros de fondo en el costado SO.; 41.93 metros de fondo en el costado NE., y 8.68 metros en el contrafrente. Superficie total 364.24 metros cuadrados. Base de venta $ 17.50 m|n el metro cuadrado, o sean las 2|3 partes de la tasación reducida en un 25 o|o.

5o.—Lote de terreno calle Olleros esquina 3 de Febrero, Mide 10.56 metros de frente al SE. sobre Olleros; 36.67 metros de frente al SO. sobre 3 de Febrero; 36.67 metros en el costado NE., y 10.56 metros en el NO. Superficie total 387.24 metros cuadrados. Base de venta $ 17.50 m|n el metro cuadrado, o sean las 2|3 partes de la tasación reducida en un 25 o|o.

6o.—Lote de terreno calle Federico Lacroze entre Cabildo y Gral. Paz, lote N. 8, mide: 8.507 metros de frente al SE.; 30.82 metros de fondo en el costado NE.; 30.90 metros de fondo en el costado SO., lindando con el lote No. 9; y 8.66 metros en el contrafrente. Superficie total, 264.905 metros cuadrados. Base de venta, $ 25 m|n el metro cuadrado, o sean las 2|3 partes de la tasación reducida en un 25 o|o.

7o.—Lote de terreno, calle Federico Lacroze entre Cabildo y Gral. Paz, lote N.o 9, mide 8.507 metros de frente al SE., 30.90 metros en el costado NE., 31.10 metros en el costado SO. y 8.66 metros en el contrafrente. Superficie total 266.073 metros cuadrados. Base de venta, $ 25 m|n el metro cuadrado, o sean las 2|3 partes de la tasación reducida en un 25 o|o. Las escrituras para estos últimos 6 lotes serán otorgadas por ante el escribano don Horacio J. Solari (San Martín 125). Estas ventas se realizarán:

EL JUEVES 6 de marzo a las 3 p. m., en nuestro hall de ventas, calle Bmé. Mitre 530, por orden del señor juez de lo civil de la capital federal, doctor Pedro V. Meléndez, por la secretaría del doctor V. C. Delheye, en el expediente No... Folio 373. Seña 8 ojo y 2 ojo de comisión. Mayores datos a nuestras oficinas, Bmé. Mitre 530.—Naón y Bustillo. f20

Bardier y Sisterna

JUDICIAL — CASA AV. RIVERA

vera 1651. Base $ 7.650. Mide 10 por 57.73 varas. Edificio en cal, consta de verja al frente, 3 habitaciones grandes, 1 chica, baño, cocina, w. c., galerías, cielos rasos, tirantes hierro, pisos tea, carpintería cedro y pino, patios y vereda, mosaicos, cloacas, adoquinado, gas, luz eléctrica.

EL DOMINGO 16 de marzo a las 4 p. m. en la misma de acuerdo con el siguiente

EDICTO JUDICIAL

Por disposición del señor juez en lo civil doctor Arturo Seeber, secretaría del autorizante se hace saber por el término de 15 días en el "Boletín Judicial" y LA PRENSA que en el juicio seguido por Gavilla de Mattioli doña María contra Ronchi don Fermín (su sucesión) por cobro hipotecario, han sido designados los martilleros señores Bardier y Sisterna, para vender en público remate la finca avenida Rivera 1651 entre Bompland y Fitz Roy, que mide según títulos 8m66 de frente por 50 metros de fondo (10 por 57.73 vs.) con la base de pesos 7.650 m|n. estando facultados los martilleros para percibir del comprador el 8 o|o como seña y el 2 o|o de comisión. Buenos Aires, febrero 27 de 1919.—Carlos M. Fragueiro, secretario. Más datos a la secretaría citada o a Bardier y Sisterna, Rivadavia 540. U. T. 3863 Av. v16

Antonio García

JUDICIAL — CASA MORENO

no 1131, entre Solís y Entre Ríos, a 2 cuadras de la plaza del Congreso. Pleno centro. Terreno 7 metros 36 cts de frente al Sur por 57 metros 15 cts. de fondo (560.53 v. c.) Base retasada, $ 45.000 m|n.

EL SABADO 15 de marzo, a las 4 p. m. sobre la misma propiedad, la venderé por orden del señor juez doctor César A. Campos, secretaría del doctor Giménez Zapiola, en el juicio ejecutivo por cobro de crédito hipotecario seguido por Víctor Torrens contra Eugenio Fortal. El comprador entregará el 8 ojo a cuenta de precio y el 2 ojo de comisión en dinero efectivo. Informes, en la secretaría citada o al martillero, Antonio García, Lavalle 1061.—Buenos Aires, febrero 24 de 1919.—Giménez Zapiola.

El edificio bien construído consta de sala, antesala, escritorio, comedor, 6 dormitorios, hall, baño, w. c., cocina, y 3 piezas de servicio, patios de mosaico. Frente imitación piedra ... [illegible]

PUBLIO MASSINI & Cía.

Sucs. de ... ASTOUL BONORINO — JACOBO LYNCH

BARTOLOME MITRE 3276

entre Anchorena y Laprida. Sala, comedor, 3 dormitorios, baño y cocina, 9 varas por ... Venta judicial. Base pesos 13.466.66 ...

EL DOMINGO 16 de marzo a las 4. Allí. Después detalles.—Publio Massini y Cía. vem

GAZCON 231 ENTRE BAR...

... y Díaz Vélez. Buena casa, ... y dependencias. Base ...

EL DOMINGO 16 de marzo a las 5 p. m. Allí. Después detalles.—Publio Massini y Cía. vem

EN TEMPERLEY, DOS TE...

... a cuadra de la estación ... entre Oaya y Delicias ...

EL DOMINGO 16 de marzo a las 3. Allí. Después detalles.—Publio Massini y Cía. vem

EN VILLA DEL PARQUE—

Amplio terreno. Argerich entre Nazarre y

Pedro Lozano, a 1 cuadra de la estación. Base pesos 3.50 vara. Venta judicial.

EL 20 de marzo a las 3 p. m. en nuestra casa. Después detalles.—Publio Massini y Cía. vem

EN QUEQUEN — EN LA

quinta 33, sección A, a dos cuadras del camino de automóviles de Mar del Plata a Necochea. Venta judicial. Base, 1.666.66 pesos. Superficie: 2.500 metros.

EL JUEVES 20 de marzo, a las 3 p. m. en nuestra casa. Después detalles.—Publio Massini y Cía. vem

EN CORDOBA — DEPAR...

tamento ... Arriba, 357 hectáreas. Venta judicial de la tercera parte indivisa. Base 10.070 pesos. En breve, fecha y detalles.—Publio Massini y Cía. vem

5.000 HECTAREAS EN LA

Pampa, sección 13, fracción C, Lote 7. Venta judicial. Base 80.000 pesos. En breve fecha y detalles.—Publio Massini y Cía. vem

PEDRO BRAVO & Cía.

LOS CAMPOS DE CHIVILCOY

1.600 HECTAREAS EN LOTES DE CHACRA

Parte del antiguo y reputado establecimiento "La Rica", rodeando las estaciones del mismo nombre de los ferrocarriles Oeste y Midland y a 4 leguas de la ciudad de Chivilcoy.

BASES DE $ 300 A $ 400 LA HECTAREA

A 4 años de plazo

EL DOMINGO 9 DE MARZO A LAS 2 P.M.

EN CHIVILCOY 1p

LAS CHACRAS DE "LA RICA", en Chivilcoy. A sólo 4 horas de la capital federal. 1.600 hectáreas subdivididas en lotes de chacra. Parte del antiguo establecimiento La Rica, rodeando las estaciones del mismo nombre de los ferrocarriles Oeste y Midland y a 4 leguas al SE. de Chivilcoy. Tierras excepcionalmente buenas, de condiciones inmejorables para cualquier clase de cultivo y con agua dulce de primer orden a poca profundidad. Venta con opción amplia, libre de contratos. Bases de pesos 300 a pesos 400 la hectárea. 40 o|o al escriturar, dentro de los 60 días del remate y el resto en 4 cuotas iguales a 1, 2, 3 y 4 años de plazo, con garantía hipotecaria y 8 o|o de interés anual, por semestres anticipados.

EL DOMINGO 9 de marzo a las 2 p. m. En el hotel Vallerga, de la ciudad de Chivilcoy. Son los lotes Reserva, 15, 18, 19 y 20 del plano de división del establecimiento La Rica. Fracción Reserva, con las estaciones La Rica dentro del campo, 12 chacras de 6 a 27 hectáreas y una casa de material en terreno de 1 hectárea, 41 áreas, 40 centiáreas, compuesta de amplio salón de negocio, cuatro habitaciones, cocina y pozo de balde. Da $ 80 mensuales de alquiler. Base pesos 400 la hectárea las chacras y pesos 8.000 la casa. En este lote hay 200.000 ladrillos que se venderán con la base de pesos 6 el millar. Fracción A. Subdividida en 12 chacras de 49 a 59. Dan frente a los caminos de Chivilcoy a Navarro y a Moquehuá. En el lote 18 hay una población de material y monte de sauces, álamos, paraísos y tala. Base pesos 350 la hectárea. Fracción H. Dividida en 12 lotes de 48 a 68 hectáreas. Dan frente al camino a La Rica y a Gorostiaga. En el lote 1 se encuentra una población de material. Tiene algunos alambrados, unos propios y otros medianeros. Base pesos 300 la hectárea. Están medidas y amojonadas y la superficie es libre de calles. Posesión inmediata. Títulos perfectos. Escrituras por ante la oficina del señor Félix A. Pachano. Seña 8 o|o. Comisión 2 o|o. Informes y planos 445 Corrientes 447.—Pedro Bravo y Cía. m1

ALCHOURRON Hnos.

REMATES—COMISIONES—CONSIGNACIONES

"LOS GALPONES" En RAUCH

5.400 HECTAREAS, ESTA...blecimiento formado, a 4 leguas de Colman y 6 de Las Flores. En 5 lotes, cuyas dimensiones y bases especificaremos en breve. Grandes facilidades de pago; 1|2 al contado y 1|2 a 2 y 4 años de plazo con el 6 por ciento de interés. Entrega inmediata. Venta por orden y cuenta de su dueño.

EL VIERNES 21 de marzo, a las 3 de la tarde, en nuestro hall, Sarmiento 442|448 Buenos Aires. Próximamente detalles completos. Más datos en nuestra casa.—Alchourrón Hnos. m6

Sabás C. Varangot

JUDICIAL — UNA LINDA

esquina muy bien edificada en esta ciudad, avenida Garay 3902 esquina Castro 1611. Por disposición del señor juez de primera instancia en lo civil de esta capital federal, doctor César A. Campos, en los autos sucesorios de doña María Natrona de Saponaro, que tramitan en la secretaría del doctor Méndez, remataré

EL DOMINGO 16 de marzo a las 4 p. m. en la misma propiedad, con base de pesos 8.393.10 m|n que son las dos terceras partes de la tasación la preciosa esquina arriba indicada, con una linda sala para negocio, otra habitación, cocina, todo en cal, frente imitación piedra, techos con tirantes de hierro, pisos con mosaicos, en el salón y los patios cortinas metálicas en las puertas y vidrieras, luz eléctrica, cloacas, barrio adoquinado y terreno de 5.65 metros de frente al Norte sobre la avenida Garay, 10.35 metros de frente a Castro, 10.91 metros en su costado Sur, 12.34 metros en el costado Oeste y 5.95 metros en la ochava o sean 136 metros cuadrados con 77.25 centímetros cuadrados. El comprador deberá entregar en efectivo al firmar el boleto el 8 ojo a cuenta de precio y 2 ojo de comisión. Más datos al martillero, Florida 440.—Buenos Aires, febrero 17 de 1919.—José María Méndez. m2

Oscar Cúneo

JUDICIAL — PARA RENTA

Cevallos 1745, entre Brasil y Progreso, a cuatro cuadras de la plaza y estación Constitución. Destinada a caballeriza, con capacidad para 20 caballos. Juez doctor Fernando Klappenbach, secretaría Schatz. Juicio sucesorio de don Juan Fernández. Base, $ 23.333.32.

EL DOMINGO 16 de marzo, a las 3 p. m., en la misma propiedad. 8m66 de frente al Este por 45m898 de fondo. Portón de entrada y seis piezas, y en el fondo caballeriza con 8 pesebres grandes, con entrepiso y altillo para forrajes. Adoquinado y empedrado. Ha producido hasta hace poco $ 4.800 anuales de renta. 8 ojo a cuenta de precio y 2 ojo de comisión. Informes, Sarmiento 1441, U. T. 4173, Libertad.—Oscar Cúneo. v16

Arturo Demarco

ALBERTI 1020 ENTRE CAR...

los Calvo y Humberto I. Buena casita de sala, 3 dormitorios bajos y 1 pieza alta dependencias, cloacas, calle asfaltada, etc. Base pesos 10.000 incluso 7.000 cédulas a favor del Banco Hipotecario Nacional. Visítese. Remato.

EL DOMINGO 9 de marzo a las 5.30. Informes, B. Mitre 720.—A. Demarco. m2

PROVINCIAS UNIDAS 85 al

89 entre avenida La Plata y Senillosa. Base $ 7.500, incluso 5.000 pesos en hipoteca al 8 o|o anual de interés al plazo de 1 a 2 años, consta de sala de negocio, vestíbulo, dos dormitorios, una pieza chica, cocina, w. c. y dependencias, fondo libre, adoquinado pago, etc. Se compra con 2.500 pesos al contado. Remato

EL DOMINGO 9 de marzo a las 4.30. Datos B. Mitre 720.—A. Demarco. m2

Rivero y Viale

CAMPO EN 25 DE MAYO —

EL JUEVES 20 de marzo, en los salones del señor Arturo Barros, calle San Martín 459 (Buenos Aires), remataremos el campo conocido por de Demaría Hnos., compuesto de 1.157 hectáreas, en un solo lote, distante 2 leguas de la estación Berraondo, F. C. S., a 4 leguas de 25 de Mayo y 4 leguas del pueblo y estación Saladillo. Campo apto para agricultura y ganadería, dividido en potreros con sus aguadas correspondientes, totalmente bien alambrado en su perímetro. Linda al NE. con R. Palacios (hoy Gardey Hnos.); al SE., antes Basterrechea, hoy Nicolás Di Giulio, y al NO. y SO. con A. Chiappe. Listo para entrar a ocuparlo. Tierra y agua de primera calidad, pues aun la parte pequeña próxima al arroyo Saladillo, tiene buena tierra, y pastos apropiados para la cría de ganados. Más de las tres cuartas partes del campo es sin desperdicio y lo mejor de la zona. Base, $ 70 la hectárea, pagadero a 3 ó 5 años de plazo, que acuerda en hipoteca a oro una sociedad hipotecaria, si quiere tomarla el comprador, al 7 ojo de interés anual; el resto al contado. Para revisarlo es mejor ir por Saladillo o 25 de Mayo en donde se dispone de coches y automóviles en todo momento. Pidan planos, avisos y detalles a nuestros escritorios en Saladillo (F. C. S.) y en Buenos Aires, Venezuela 1230.—Rivero y Viale. m2

PROXIMOS REMATES Y FERIAS DE GANADOS

José M. de Yriondo y Cía.

LINCOLN DE MILLER — 15

carneros Lincoln, seleccionados en las cabañas de H. Casswell, Jackson, Howard, Money, Wright, Fisher y otras, importados por el señor Federico Miller; se rematarán

HOY JUEVES 6 marzo, a las 2.30 de la tarde, en nuestro patio, B. Mitre 553, donde se exhiben. Pidan catálogos.—J. M. de Yriondo y Cía. m2

LINCOLN DE SIDEY Y Poels

—Selecto lote de 30 carneros Lincoln, seleccionados en las cabañas de Deán, Brocklebank, Sharpe, Hilton, Swallow, Ward y otras, importados por los señores Sidey y Poels se rematarán

HOY JUEVES 6 de marzo, a las 2.30 de la tarde, en nuestro patio, B. Mitre 553. Pidan catálogos.—J. M. de Yriondo y Cía.

ROMNEY MARSH DE EL Ve...

rano, 15 carneros Romney Marsh a campo, hijos de padres importados y madres p. p. c., procedentes de la cabaña El Verano del señor Cipriano I. Newton; se rematarán

HOY JUEVES 6 de marzo, a las 3 de la tarde en nuestro patio B. Mitre 553, donde se exhiben.—J. M. de Yriondo y Cía. m3

LINCOLN DE EL RECREO

de Alzaga. 8 borregos Lincoln criados a galpón de gran clase, procedentes del establecimiento El Recreo de Alzaga, en estación Mechongué, F. C. S. del señor Martín de Alzaga.

HOY JUEVES 6 marzo, a las 3 p. m., se rematarán en nuestro patio B. Mitre 553, en exhibición.—J. M. de Yriondo y Cía. m2

Caballos Arneses

Potros Rodados

REMATES-COMISIONES

HOY JUEVES 6 de MARZO a las 2 p. m., remataré en mi casa, Cangallo 2519 al 99, lo siguiente: 1p

12 CABALLOS Y UN PADRI...llo oscuro, de 4 años edad, todos muy buenos, de tiro y silla, procedentes del Tandil 1p

12 YEGUAS BUENA CLASE y estado, de tiro en grado, de igual procedencia. 1p

20 YEGUAS CUARTERONAS entrando muy buenas, procedentes de Tres Arroyos, 2 padrillos de pelos tordillos, negro y alazán tostado, muy especiales y garantidos ... [illegible]

Carlos Gondra

800 VACUNOS 800

200 LANARES 200

En BANDERALO F.C.O.

EL VIERNES 7 DE MARZO

a la 1 p. m. en mis instalaciones y de acuerdo con el siguiente detalle:

160	novillos de 2 1|2 y 3 años, especiales en clase y gordura.
150	novillos de 2 y 2 1|2 años, buena clase y estado.
130	novillitos de 1 1|2 años para invernada, buena clase.
60	novillos de 2 y 2 1|2 años, gordos.
130	vacas gordas, para carnicería, en lotes.
...	vacas con
20	terneros al pie
60	vaquillonas de 1 1|2 y 2 años, buena clase, gordas.
60	vaquillonas, 2 años, buena clase.
	LANARES
100	ovejas gordas, para consumo.
60	ovejas gordas para consumo.
40	borregos gordos para consumo.

HORARIO DE TRENES: El jueves 6 a las 6 p. m. en la estación Once, regresando el mismo día del remate a las 8.30 p. m. Comisión 2 o|o. al vendedor y 3 o|o. al comprador. Por datos e informes o pedidos de local a mi representante en ésa señor Bartolomé Larrory o en mi escritorio Florida ...—Carlos Gondra. v6

Nicandro Reyes

74° REMATE FERIA en Merlo

F. C. Oeste.

EL SABADO 8 de marzo de 1919. Teniendo anotados hasta ahora: 120 vacas para invernada o cría; 100 vaquillonas 3 años; 80 id 1 1|2 a 2 años; 100 novillitos y terneros, 70 vacas lecheras con cría; 80 vacunos al corte hablando toros, vacas y novillos para consumo. Informes, Cangallo 466. U. T. 787, Avenida. v8

NICOLAS A. CALVO

Lavalle 546 — Buenos Aires

EN ATALIVA (F. C. P. S. F.)

10.o remate feria mensual de haciendas generales.

El lunes 10 de febrero a las 12.30 p.m.

3000 animales vacunos

La mayor parte hacienda mestiza, gorda. Todo debidamente clasificado en lotes, para carnicería, frigorífico, cría e invernada. Por catálogos del local, informes, etc. dirigirse a mis oficinas de Buenos Aires ... [illegible]

PROXIMOS REMATES Y FERIAS DE GANADOS

ADOLFO BULLRICH & Cía.

4200 vacunos de gran clase y estado, sola marca

De "La Margarita" de Henderson y Cía.

En N. BRUZONE, F. C. P.

Venta por disolución de sociedad y entrega del campo

DETALLES:

624 Vacas Durham con 624 crías al pie.
436 Vacas Durham servidas, especiales en clase y gordura.
470 Vaquillonas Durham 1 1|2 a 2 1|2 años, servidas.
151 Vaquillonas Durham 1 1|2 años.
460 Novillos Durham, 2 1|2 años, excepcionales, listos.
308 Novillos Durham, 2 1|2 años, especiales, listos.
85 Novillos Durham, 2 1|2 años, gordos.
866 Novillos Durham, 1 1|2 años, gordos, gran desarrollo
15 Vacas lecheras, con 15 crías al pie.
90 Toros de servicio, incluso 70 de pedigrée.

PLANTEL:

68 Vacas Durham de pedigrée, con 28 crías al pie.
100 Yeguarizos Percherón y liviano y
100 Lanares Shropshire.

EL LUNES 17 DE MARZO a las 12 m.

en el mismo establecimiento, sobre la estación N. Bruzone, F. C. P., ramal de Laboulaye a Villa Valeria. El regreso a Buenos Aires se realizará en el día.

Adolfo Bullrich y Cía.

4.200 VACUNOS DE 1 MARCA, en N. Bruzone. Liquidación total, por entrega del campo y disolución de sociedad, de las haciendas que pueblan el establecimiento La Margarita, de los señores Henderson y Cía., sobre la estación N. Bruzone, F. C. P., ramal de Laboulaye a Villa Valeria. Las haciendas en venta son de muy alta mestización Durham, excepcionales como clase y casi en su totalidad en gran estado, habiendo lotes de novillos completamente listos, y otros en muy buen estado de gordura. Es toda de una sola marca, y los vientres son el producto de una prolija selección que viene realizándose desde hace largos años. El servicio de los rodeos lo han efectuado con preferencia toros de pedigree de las más conocidas cabañas nacionales e importados.

DETALLES

460 novillos de 2 1|2 años, excepcionales, completamente listos; 308 novillos de 2 1|2 años, especiales, completamente listos; 85 novillos de 2 1|2 años, gordos; 866 novillos de 1 1|2 años, gordos, de excepcional desarrollo; 624 vacas con 624 terneros al pie; 436 vacas servidas, especiales en clase y gordura; 15 vacas lecheras con 15 crías al pie; 470 vaquillonas de 1 1|2 a 2 1|2 años, servidas; 151 vaquillonas de 1 1|2 años; 70 toros de pedigree, 20 toros puros por cruza.

PLANTEL, servidas por toros de pedigree: 68 vacas Shorthorn de pedigree con 28 crías (machos y hembras), al pie.

LANARES: 100 ovejas mestizo Shropshire.

YEGUARIZOS: 16 yeguas Polo Pony, con crías, servidas por Betis; 9 caballos de silla, mestizos de carrera; 20 potros y potrancas, 1 1|2 y 2 1|2 años, mest. carrera y Polo Pony; 10 yeguas Percherón, mansas, de tiro; 2 potrancas Percherón, de 3 años; 5 yeguarizos de 3 años, de silla; 5 potros y potrancas 1 1|2 años, mest. tiro liviano; 29 caballos de tiro y silla; 4 caballos Percherón de tiro; 1 macho mular, de tiro; 1 padrillo de carrera, Betis (Dusty Miller); 1 padrillo mest. de carrera, origen Curamalán. El remate se realizará

EL LUNES 17 de marzo, a las 12 m., en el mismo establecimiento, después de un almuerzo campestre, con las haciendas a la vista y perfectamente clasificadas en lotes.

TRENES: Los concurrentes de esta capital tienen tren de la estación Retiro, del F. C. P., la víspera del remate (domingo 16), a las 8 15 de la noche; este tren llega a Laboulaye a las 8.15 a. m. del lunes, sale a las 8.50 a. m., y llega a N. Bruzone a las 11.51 de la mañana.

Terminado el remate correrá un tren especial con dormitorio y restaurant, hasta Laboulaye, donde serán agregados al tren que viene a Buenos Aires. En N. Bruzone habrá coches para el traslado de los concurrentes. Comisión 4 por ciento al comprador en haciendas generales y 6 por ciento en reproductores y yeguarizos. Otros informes en nuestra casa, Florida 273, Buenos Aires, o al señor Eduardo M. Rodríguez, en Villa Valeria. — Adolfo Bullrich y Cía. m6

CERDOS BERKSHIRE — 3 cerdos Berkshire (1 de 4 años y 2 de 7 meses) y 7 cerdas de la misma raza (6 de 7 meses y 1 de 3 años), puros de pedigree inscriptos y procedentes del establecimiento del señor Raúl Llobet Cullen, en Burzaco; se rematarán

EL VIERNES 7 de marzo, a las 2.30 p. m., en nuestro patio, San Martín 254, previa exhibición. Comisión a cargo de los compradores. — Adolfo Bullrich y Cía. m6

HACIENDAS en La Dulce — 16.o remate-feria de haciendas generales en la estación La Dulce, F. C. Sur, con el concurso de acreditados establecimientos de la zona.

EL JUEVES 13 de marzo, a la 1 p. m., en las instalaciones del señor Antonio P. Ignacio, con las haciendas a la vista y clasificadas en lotes. Pedidos de local y otros informes, en nuestra casa, Florida 273, Buenos Aires, o en nuestro escritorio en Necochea.—Adolfo Bullrich y Cía. v12

EL TAMBO de JAURETCHE en Chascomús. Liquidación del afamado tambo de los señores Pedro Jauretche y Cía., en Chascomús. Comprende la venta 1.300 vacunos de muy alta mestización Durham, y es toda muy buena productora de leche.

DETALLE

100 vacas con 100 terneros chicos; 325 vacas con 325 terneros; 200 vacas servidas; 310 vaquillonas de 2, 2 1|3 y 3 años, servidas; 80 vaquillonas de 1 y 1 1|2 años; 155 novillos de 1, 1 1|2 y 2 años; 2 toros de pedigree, en muy buen uso; 3 toros puros por cruza, muy buenos. La venta se realizará

EL MARTES 11 de marzo, a las 12 m en nuestras instalaciones en Chascomús, F. C. Sud, con las haciendas debidamente clasificadas en lotes.

TRENES: Los concurrentes de esta capital tienen tren de Constitución, el día de la venta a las 7.5 de la mañana. Comisión 2 o|o al vendedor y 2 o|o al comprador en haciendas generales y 3 o|o de cada parte en reproductores y yeguarizos. Otros informes en nuestra casa Florida 273, Buenos Aires, o al señor Guillermo Mc. Innes, en Chascomús. — Adolfo Bullrich y Cía. m6

El tren para el remate JUDICIAL

de las haciendas, muebles, útiles, enseres, cueros y cereales

existentes en el establecimiento

"LA REFORMA"

Sobre la ESTACION DOBLAS F. C. Pacífico.

Sale de la estación Once ESTA NOCHE a las 9.

(Véase aviso con detalles)

ADOLFO BULLRICH & Cía. 1p

1.800 VACUNOS DURHAM y Hereford en Trenque Lauquen. Haciendas de muy buena clase y estado, incluso vacas, con y sin cría, y vaquillonas, en el establecimiento Santo Tomás, distante 1 1|3 leguas de Trenque Lauquen, F. C. O., por orden y cuenta de los señores Ramón y Vicente Moras, y de acuerdo con el siguiente detalle:

HACIENDA DURHAM: 400 vacas con 400 crías; 130 vacas preñadas, 260 vacas gordas, 100 vaquillonas de 3 años, preñadas, 200 vaquillonas de 1 1|2 años, sin servir.

LECHERAS: 30 vacas con 30 crías, muy buenas lecheras, tetas sanas; 20 vaquillonas 3 años, preñadas.

HACIENDA HEREFORD: 110 vaquillonas 2 1|2 años, 1 marca, origen C. Pereda, gran clase y gran estado, con 160 terneros; 5 toros puros por cruza. La venta se realizará

EL VIERNES 14 de marzo, a las 2 de la tarde, en el mismo establecimiento, con las haciendas a la vista, y debidamente clasificadas en lotes.

TRENES: Los concurrentes de esta capital tienen tren del Once la víspera de la venta a las 9 de la noche. El regreso a Buenos Aires se realizará en el día. Los concurrentes pueden almorzar en los hoteles de Trenque Lauquen, donde hallarán coches para el traslado al establecimiento. Comisión 4 o|o en haciendas generales y 6 o|o en reproductores a cargo de los compradores. Otros informes en nuestra casa Florida 273, Buenos Aires. — Adolfo Bullrich y Cía. v13

LINCOLN IMPORTADOS: Buen lote de 25 carneros Lincoln seleccionados en conocidas cabañas del Reino Unido e importados por el señor Louis Miller, se rematarán

EL VIERNES 7 de marzo a las 2.30 p. m. en nuestro patio, San Martín 254, previa exhibición. Comisión a cargo de los compradores.—Adolfo Bullrich y Cía. m.4

HACIENDAS en Necochea— 6.o remate-feria de haciendas generales en Necochea, F. C. S., en las instalaciones de la municipalidad de aquella ciudad.

EL DOMINGO 16 de marzo, a la 1 p. m., con las haciendas en lotes, y a la vista. Pedidos de local y otros informes, en nuestra casa, Florida 273, o en nuestro escritorio en Necochea — Adolfo Bullrich y Cía. v15

LINCOLN P. CRUZA —60 carneros Lincoln puros por cruzamiento a campo, origen del estab. Santa Clara de Anchorena y procedentes del estab. La Oriental del Sr. Justo C. Saavedra, se rematarán

EL JUEVES 6 de marzo, a las 2.30 p. m., en nuestro patio, San Martín 254, previa exhibición. Comisión a cargo de los compradores.—Adolfo Bullrich y Cía. m4

LINCOLN PUROS POR cruza: 8 carneros Lincoln puros por cruzamiento, a campo, procedentes del establecimiento "Macedo" en Gral. Madariaga, de los señores F. y A. Leloir, se rematarán

EL JUEVES 6 de marzo a las 2.30 p. m. en nuestro patio, San Martín 254, previa exhibición. Comisión a cargo de los compradores.—Adolfo Bullrich y Cía. m.4

HACIENDAS EN CHASCOMUS. 9?o. remate-feria de haciendas generales, en Chascomús, F. C. S., con el concurso de acreditados establecimientos de la zona.

EL SABADO 15 de marzo, a las 12 m., en nuestras instalaciones, con las haciendas debidamente clasificadas en lotes. Comisión 2 o|o al vendedor y 3 o|o al comprador en haciendas generales y 3 o|o de cada parte en reproductores y yeguarizos. Otros informes, a nuestra casa Florida 273, Buenos Aires, o al señor Guillermo Mc. Innes, en Chascomús.—Adolfo Bullrich y Cía. m4

JUDICIAL — LAS HACIENDAS, muebles, útiles, enseres, cueros y cereales existentes en el establecimiento "La Reforma" sobre la estación Doblas F. C. P. 8.438 animales vacunos muy buena clase Durham, 332 lanares Lincoln y 280 yeguarizos.

EL SABADO 8 de marzo a las 11 a. m. en punto, después de un almuerzo campestre en el mismo establecimiento con las haciendas a la vista y en lotes apropiados y de acuerdo con el siguiente detalle: 135 vacas, mayoría mochas, buen estado, con 135 terneros, 103 vacas de segunda parición, gran estado, mochas, marca líquida con 103 terneros; 147 vacas mayoría mochas, muy buen estado, sola marca, con 147 terneros; 100 vacas en buen estado, con 100 terneros; 156 vacas mochas con 156 terneros; 166 vacas en buen estado, sola marca, con 166 terneros; 88 vacas con 88 terneros; 100 vacas secas gordas, mochas, en su mayoría preñadas; 163 vacas secas, sola marca, servidas; 200 vaquillonas de uno y medio años, mochas, marca líquida; 144 vaquillonas de dos años arriba, mochas, marca líquida; 300 vaquillonas de uno y media años, mochas, marca líquida; 91 vaquillonas de un año arriba, mochas, marca líquida; 230 novillos de 3 1|2 a 3 años, tipo frigorífico, listos y casi listos, mochos, marca líquida; 250 novillos de uno y medio años, mochos, marca líquida, gran estado y gordos; 90 novillos de un año, mochos, marca líquida; 58 toros Durham p. p. c. usados; 179 ovejas Lincoln gordas, 143 borregos, machos y hembras, dientes de leche; 10 carneros Lincoln, usados; 90 yeguas mestizas y mestizonas, pesadas y livianas, con 55 potrillos; 29 potros de uno y medio a dos y medio años; 17 potrancas de dos y medio años, mestizas livianas; 11 mulas; 62 caballos de tiro y silla; 16 padrillos mestizos pesados; 4 cerdos.

A continuación se procederá a la venta de los muebles, útiles, enseres, cereales y los cueros, que estarán a la vista.

Esta venta ha sido decretada por el señor juez de primera instancia en lo civil, doctor Pedro V. Meléndez, en el juicio seguido por don Crispín Navarro c|. don Julio Doblas, Roberto Urquiza y concurso del doctor Justo G. de Urquiza, sobre división de condominio, que tramita por la secretaría del señor José Cúneo.

TRENES

Los concurrentes de esta capital tienen tren del Once, el día jueves 6 de marzo a las 9 p. m.; este tren llega a Catriló a las 9.50 a. m. del viernes, y sale para Doblas a las 10.14 a. m.; pasa por Rivera a la 1.30 p. m., por Macachín a las 3.20 p. m. y llega a Doblas a las 4.40 de la tarde.

De Bahía Blanca sale tren el viernes, víspera del remate, a las 6.30 de la mañana, pasa por Rivera a la 1.30 p. m., por Macachín a las 3.20 p. m. y llega a Doblas a las 4.40 p. m.

De Villa Mercedes, F. C. P., sale tren el jueves 6 de marzo a las 11.15 de la noche, pasa por J. Daract a la 1 a. m. del viernes, por V. Valeria a las 3.40 a. m., por H. Renancó a las 5 a. m., por Realicó a las 5.55 a. m., por Pico a las 7.46 a. m. y llega a Catriló a las 9.54 a. m.; sale a las 10.14 a. m., pasa por Rivera a la 1.30 p. m., por Macachín a las 3.20 p. m. y llega a Doblas a las 4.40 de la tarde.

Los concurrentes pueden descender en Macachín y pernoctar en el Hotel Vascongado, donde hay comodidades. Del local de este hotel, saldrán a las 7 a. m. del día de la venta, automóviles para Doblas, debiendo los pasajeros abonar $ 10 m|n por el viaje de ida y vuelta. En Doblas hay fondas, y habrá coches en el momento del remate para el traslado de los concurrentes.

Nuestra comisión del 4 o|o sobre hacienda general, 6 o|o sobre reproductores y yeguarizos, y 10 o|o sobre útiles, enseres y demás, será a cargo de los compradores. Otros informes [illegible] José Cúneo [illegible]

20.000 VACUNOS DURHAM marca de Taurel. Haciendas todas de gran clase y estado, marca líquida del señor Rodolfo Taurel. Liquidación total por cesación de negocio y arrendamiento de los campos. Comprende la venta: las haciendas del establecimiento Santo Tomás, en Juárez, F. C. S., que son: 3.200 vacunos, 1.100 yeguarizos y 1.500 lanares. Se realizará en el mismo establecimiento el miércoles 26 de marzo.

Las existentes en el establecimiento Cocheneloo, en Buena Esperanza, F. C. P., que son: 5.300 vacunos y 304 yeguarizos, se realizará el viernes 11 de abril, en el mismo establecimiento.

Las del establecimiento El Chañar, en la estación Teodolina, F. C. P., que comprenden: 9.000 vacunos y 680 yeguarizos, y se realizará el viernes 25 de abril, en el mismo establecimiento, y las existentes en La Madrileña, estación Bunge, F. C. P., que son 2.500 vacunos y 100 yeguarizos, 90 mulares, y que se realizará en el mismo establecimiento el miércoles 30 de abril.

Además de las haciendas se venderán también los muebles, útiles y enseres existentes. Oportunamente detalles completos —Adolfo Bullrich y Cía. v25

ALCHOURRON Hnos.

REMATES — COMISIONES — CONSIGNACIONES

(Postergado hasta la 2a. quincena de marzo)

3.600 VACUNOS EN MATTALDI, F. C. P. Hacienda de una marca. —300 lanares y 130 yeguarizos. Venta por cuenta y orden de sus dueños, sucesión Eugenio Mattaldi. En el establecimiento San Eugenio, sobre la misma estación Mattaldi.

EL ... de 1919 a las ..., habiendo el mismo día tren especial para el regreso. Venderemos con las haciendas a la vista, clasificadas y en lotes las que a continuación se detallan: VACUNO: 260 novillos de 3 y 4 años, gordos y carne gorda, cuarterones, una marca; 1.500 novillitos de 12 a 14 meses mestizos Durham, mochos, una marca; 300 vacas gordas y c. gorda, mestizo Durham, servidas; 300 id id id cuarteronas, una marca; 500 vacas incluso 250 terneros m. Durham, buen estado, servidas; 60 toros, buen servicio y estado. LANAR: 130 capones 4 dientes, buen estado; 170 ovejas de vientre. YEGUARIZO: 100 yeguas de tiro livianas, 30 mulas para tiro, 2 años, 3 burros hechores de pedigree, 2 años. TRENES: Los concurrentes de la capital y trayecto deberán tomar el tren que sale de Retiro el jueves 6 a las 3.15 p. m., llegando a Mattaldi a las 12.43 p. m., debiendo los pasajeros almorzar en el tren. Para el regreso correrá hasta Laboulaye un tren especial para tomar en ese punto el general que pasa a las 7.55 p. m. Para cargar el 10 de marzo hay concedido un tren especial de hacienda con destino a Mataderos y otro vagones más para el general del 11. Seña 10 o|o. Comisión 4 o|o en haciendas generales y 5 o|o en reproductores y yeguarizos, a cargo de los compradores. Informes en el mismo establecimiento o a los señores Bonino y Riva en Buchardo, F. C. P. y en nuestra casa central, Sarmiento 442 al 448, Buenos Aires.—Alchourrón Hnos. v?m

HACIENDAS EN GENERAL Belgrano, F. C. S. remate feria en el local de la Sociedad Rural.

EL SABADO 15 de marzo de 1919 a las 11.30 a. m. Informes y pedidos de local al señor [illegible]

2.000 VACUNOS en C. Vidal F. C. S. Remate-feria en el local del señor J. P. Morán.

EL LUNES 10 de marzo de 1919, a las 12 m., venderemos con las haciendas a la vista, clasificadas en lotes, las que a continuación se detallan 550 novillos de 3, 3 y 3 1|2 años, buena clase y estado (en lotes), mayoría de 1 marca; 420 id de 1 1|3 a 2 id id id id, 160 vacas gordas y c. gorda; 170 vaquillonas de 1 1|3, 2 y 2 1|2 años, buena clase; 550 vacunos al corte, buen estado. Los concurrentes de la capital y trayectos deberán tomar el tren que sale de Constitución el domingo 9 a las 3 15 p. m., regresando por nocturno del día del remate. Seña 10 por ciento. Comisión 2 por ciento a cada parte. Informes y pedidos de local al señor Eduardo González, en Coronel Vidal o a nuestra casa, Sarmiento 442-448, Buenos Aires.—Alchourrón Hnos. m6

1.200 VACUNOS EN HUSARES, F. C. Cía Gral de la Pcia de B. Aires. Sobre la estación

EL VIERNES 14 de marzo de 1919, a las 12 m. Próximamente detalles. Informes y pedidos de local al señor Silvestre P. Martínez en Húsares o a nuestra casa Sarmiento 442 al 448, Buenos Aires.—Alchourrón Hnos. v13

Postergado hasta nuevo aviso

1.200 VACUNOS EN TRES Lomas F. C. O. Remate feria sobre la estación.

El ... Informes y pedidos de local al señor Albano E. Malenlate en Tres Lomas o a nuestra casa Sarmiento 442 al 448 Buenos Aires.—Alchourron Hnos. v11

4.000 VACUNOS en Udaquiola F. C. S. Remate feria de haciendas, sobre la estación.

EL LUNES 17 de marzo de 1919, a la 1 p. m. Más adelante detalles. Informes y pedidos de local al señor Daniel J. Caimi, en Udaquiola o a nuestra casa, Sarmiento 442|448, Buenos Aires —Alchourrón Hnos. m3

1.100 VACUNOS de TAMBOS en Tandil, F. C. S. Liquidación por entrega de campo venta por cuenta de su dueño Domingo Purita y otros. En el local de los señores Brivio y Cía.

EL VIERNES 21 de marzo de 1919, a la 1.30 p. m. Después detalles. Informes y pedidos de local al señor Juan B. Vannoni, en Tandil, Gral. Pinto 337, o a nuestra casa, Sarmiento 442-448, Buenos Aires. — Alchourrón Hnos. v20

Remate Mattaldi

POSTERGADO para la 2.a quincena de marzo

ALCHOURRON Hnos. 1p

Casares Hnos. y Diehl

MAÑANA — CARNEROS Lincoln (a campo), 200 carneros Lincoln puros por cruza, de 2 dientes a campo, muy buena clase, procedentes de los establecimientos de los señores Cándido Santiago, en Castilla del señor, F. C. C. A. Teleforo Pagadizabal, en Tandil, F. C. S. y Juan Lambert en Lezama, F. C. Sud, se rematarán

MAÑANA VIERNES 7 de marzo a las 2.30 p. m. en nuestra casa Sarmiento 357, donde están en exhibición —Casares Hnos y Diehl. 1p

LIQUIDACION TOTAL DE "La Juanita", en La Delfina, F. C. O.—Las haciendas, vacuna, lanar y yeguarizo, vehículos, máquinas, útiles y enseres y molinos, del establecimiento "La Juanita", por terminación del contrato de arrendamiento y por cuenta y orden del señor Jesús Currás.

Comprende esta liquidación 2.500 vacunos Durham; 1.500 lanares Lincoln y 240 yeguarizos, liviano y pesado, molinos, automóvil Overland, maquinarias y útiles y enseres del establecimiento. Detalle: 415 vacas Durham, servidas, con 415 terneros de 2 a 7 meses, al pie; 270 vacas Durham, buena clase, gordas, preñez visible; 220 vaquillonas Durham de 2 y 2 1|2 años, una marca; 150 vaquillonas Durham de 3 1|2 años, servidas; 200 novillos Durham de 2 1|2 a 3 años, gordos; 320 novillos Durham de 2 1|2 a 3 años, buen estado; 60 novillos Durham de 2 1|2 años, buen estado; 200 novillos Durham de 2 años, gordos; 250 novillos Durham de 2 años, buen estado; 25 toros Durham, p. p. cruza, de 3 a 5 años; 2.500 ovejas de vientre y 2.000 borregos machos y hembras que se venderán en majadas, de una sola señal, Lincoln, buena clase; 240 yeguarizos, liviano y pesado, inclusive yeguas, padrillos, potrillos potrancas y caballos de tiro y silla. Tres molinos con sus tanques correspondientes de 230.000 litros. Un automóvil Overland último modelo, y las maquinarias, útiles y enseres del establecimiento.

EL JUEVES 13 de marzo a las 2 p. m. en el mismo establecimiento "La Juanita", situado a una legua de La Delfina, F. C. O. y una legua de Quirno Costa, F. C. O. Tres leguas de Los Toldos y 7 de Lincoln, con las haciendas, útiles y enseres a la vista, en lotes apropiados. Comisión 4 o|o en haciendas generales, 6 o|o en yeguarizos y reproductores y 10 o|o en vehículos, útiles, máquinas, etc., a cargo de los compradores.—Casares Hnos. y Diehl. m2

11.000 VACUNOS DURHAM en Jovita, F. C. Pacífico. Liquidación total de las haciendas existentes en el establecimiento "El Arbol", en Jovita, F. C. Pacífico, línea de Laboulaye a Villa Valeria, por cuenta y orden de los señores F. A. Hughes y Cía. Comprende esta liquidación 11.000 vacunos de excepcional clase Durham, gordos de alfalfa, en su mayoría marcas de "Huetel", De Bruyn, Auguiot y Estrugamou: de los cuales 8.000 novillos de 1 1|2 a 3 1|2 años, casi listos y listos, Baby y Chilled Beef y 3.000 vacas servidas y vaquillonas, inclusive los planteles del establecimiento y 150 toritos Durham p. p. cruza de 1 1|2 y 2 años.

EL SABADO 22 de marzo, a las 12 m. en el mismo establecimiento "El Arbol", situado a tres leguas al Norte de la estación Jovita, del F. C. Pacífico, línea de Laboulaye a Villa Valeria, con las haciendas a la vista, clasificadas en lotes apropiados. Comisión, 4 o|o a cargo de los compradores. Próximamente detalles completos.—Casares Hnos. y Diehl. v21

2.000 VACUNOS EN CHARLONE, F. C. Pacífico. En nuestro remate especial de haciendas generales para el que tenemos consignados 2.000 vacas, vaquillonas y novillos de muy buena clase Durham cría, gordo e invernada, procedentes de importantes establecimientos de la zona, que realizaremos

EL VIERNES 14 de marzo, a las 2 p. m. en las instalaciones situadas frente a la estación Charlone, del F. C. Pacífico, línea de Rufino a Buchardo, con las haciendas a la vista clasificadas en lotes apropiados. Comisión, 2 o|o al vendedor y 2 o|o al comprador en haciendas generales y 3 o|o a cada parte en reproductores y yeguarizos. Por consignaciones, pedidos de local e informes dirigirse a nuestras oficinas, Sarmiento 357, Buenos Aires, o a los señores Piñeyrua y Urquiza, nuestros representantes en Charlone y Rufino, F. C. Pacífico.—Casares Hnos. y Diehl. v13

Nazar y Hernández

TAMBOS

*EN LUJAN F. C. O. — RE*mate especial de tambos.

EL MIERCOLES 12 de marzo, a la 1.30 p. m., en nuestras instalaciones.

DETALLE

1o.—El tambo completo del señor Santiago Etchecahar, de Torres, compuesto de:

115 vacas con
112 terneros
45 vacas preñadas.
55 vaquillonas de 2 1|2 años, preñadas.
43 vaquillonas de 1 1|2 años.
2 toros.
1 carro con guarnición.
7 caballos y yeguas de tiro y silla.

Recomendamos mucho esta hacienda, que siendo de buena clase Durham, como lechera es especial, obteniendo actualmente un rinde de 7 litros por vaca de ordeñe. A efecto de comprobarlo, pedimos una visita con anticipación, al tambo, lo que puede hacerse por est. Torres (F. C. C. B. A.), de donde dista 20 cuadras. Se venderá en lotes como de costumbre, perfectamente clasificado, garantizando tetas sanas y preñez.

2o —Del señor Ignacio M. Casas de San Eladio:

25 vacas con
25 terneros, todo tetas sanas y buenas lecheras.
15 vaquillonas.
20 terneros.

Más datos a nuestro escritorio, Cangallo 666 o a nuestro representante en Luján, señor Enrique Yániz.—Nazar y Hernández. m3

EN LUJAN F. C. O. —268 Remate-feria de haciendas generales.

EL SABADO 15 de marzo, a la 1.30 p. m. Oportunamente detalle. Por informes y pedidos de local a nuestro escritorio, Cangallo 666 o a nuestro representante en Luján, señor Enrique Yániz.—Nazar y Hernández. m2

Ayarragaray, Schindler y Gowland

EN VILLA SAUZE, F. C. O. (partido de General Villegas)

EL SABADO 15 de marzo de 1919, 5.500 novillos.

1,500 novillos de 2 1|2 y 3 años, muy preparados.
2.000 novillos de 2 años, especiales en clase y estado.
2.000 novillos de 1 1|2 años, muy buena clase.

La mayoría de todos los lotes son de una marca. Informes y pedidos de local a nuestro escritorio, La alle 757, Buenos Aires v6

A. R. Navarro y Cía.

*15 REMATE FERIA EN GE*neral Acha, F. C. P. (Pampa Central), en nuestras instalaciones.

EL JUEVES 13 de marzo, a la 1 p. m., teniendo anotados hasta la fecha las siguientes consignaciones: 25.000 lanares, 1,500 vacunos, 200 carneros Lincoln y 60 yeguarizos.

1.500 ovejas Lincoln, de 4 y 6 dientes, buen estado, dos señales.
1.500 ovejas cruza Lincoln, buen estado, libre de viejo.
500 ovejas cruza Lincoln, buen estado, dos señales.
4.000 ovejas cruza Lincoln, buen estado, en lotes apropiados.
2.500 ovejas Rambouillet, buen estado, en lotes.
1.000 capones cruza Lincoln, de 2, 4 y 6 dientes, gordos de matadero.
2.800 capones cruza Lincoln, 2, 4 y 6 dientes, buen estado, en 2 lotes, una señal
3.600 capones cruza Lincoln, 2 dientes y arriba, buen estado, en lotes.
2.500 capones Rambouillet, 2 dientes y arriba, buen estado, en lotes.
1.400 borregos cruza Lincoln, buen estado, una señal.
500 borregos cruza Lincoln, buen estado, dos señales.
500 borregos cruza Lincoln, buen estado, mochos (machos y hembras)
700 borregos cruza Lincoln, buen estado, una señal (machos y hembras)
1.500 borregos cruza Lincoln, buen estado, una señal.

El detalle de los vacunos, carneros y yeguarizos lo publicaremos en breve, juntamente con el horario de trenes y tarifas de ferrocarril, para cargar en General Acha, en cuyo punto habrá jaulas a la disposición de los interesados que quieran hacer uso de ellas. Comisión 2 o|o a cada parte en vacunos y lanar, y 3 o|o en los reproductores y yeguarizos. Con seguridad, habrá mayor número de hacienda. Por datos y pedidos de local dirigirse a nuestros escritorios en General Acha, Catriló, Macachín o a nuestra casa central, en Buenos Aires, Sarmiento 760, segundo piso.—A. R. Navarro y Cía. v6m

Adolfo F. Paz

Consignaciones, remates y comisiones

*152° REMATE FERIA en Co*ronel Vidal, F. C. S. 1.000 animales vacunos, 1 500 lanares.

EL DOMINGO 9 de marzo, a la 1.30 p m., en mis instalaciones al pie de la estación, venderé las haciendas indicadas de acuerdo con el siguiente detalle: 500 novillos de 1 1|2 a 3 años, buena clase y buen estado en lotes de solas marcas; 100 novillos y vacas gordas; 250 vacas incluso 125 terneros al pie, buena clase y buen estado, en lotes; 80 vacas secas, invernada, id id; 70 vaquillonas, buena clase y buen estado; 500 capones gordos e invernada; 1.000 ovejas id id y consumo. Comisión, 2 o|o al vendedor y comprador y 3 o|o yeguarizos y reproductores. Otros informes a mis escritorios en Coronel Vidal (frente al hotel Apolo) y capital federal, Av. de Mayo 686. v8

Carlos N. Hedemann

Hacienda Vacuna

IMPORTANTE REMATE

EN LA CIUDAD DE CORRIENTES

EL 15 DE MARZO DE 1919.

*DE LAS HACIENDAS PER*tenecientes a don Agustín Acacio Vedoya, en las condiciones que se detallan en el edicto judicial respectivo, procederé por orden del señor juez de primera instancia en lo civil y comercial, de la ciudad de Corrientes, doctor Alberto Pita, a la venta en público remate con la base mínima de $ 55 m|n por punta, de las siguientes haciendas:

1) Un rodeo de más o menos 2900 cabezas
2) Otro rodeo de más o menos 1400 cabezas
3) Otro rodeo de más o menos 600 cabezas
4) Otro rodeo de más o menos 2800 cabezas
5) Otro rodeo de más o menos 800 cabezas

Los tres primeros rodeos en el campo San Juan, inmediato a la estación Chavarría, F. C. N. E. A. Los dos últimos en el campo Ibicuí, Dep. Concepción, Corrientes. Tiene medios de transporte de galera que sale de la estación Chavarría y pasa por el campo.

Estas haciendas se venderán con los procreos correspondientes a la última parición que puede calcularse más o menos en un 20 o|o sobre las cantidades arriba mencionadas, considerándose cada dos terneros por una cabeza de ganado por punta. De su calidad juzgarán los interesados sabiendo que en los últimos dos años no se ha hecho venta de ninguna especie, ni se han castrado los toros. Los ganados pueden ser examinados en los establecimientos referidos.

Todo en buen estado y con abundante dotación de vacas de vientre y de toros. Distribuídos en los mismos establecimientos se venderán también los siguientes lotes accesorios de otras especies de ganado:

70 ovejas con base de 3 $ c|u, más o menos.
340 yeguas con base de $ 5 c|u, más o menos.
125 caballos con base de $ 25 c|u, más o menos.
17 señuelos con base de $ 65 c|u., más o menos.
5 mulas con base de $ 50 c|u., más o menos.
47 potros con base de $ 20 c|u., más o menos.
100 cabezas de ganado vacuno por punta, con la misma base de $ 55 y demás condiciones.
100 cabezas más de ganado por punta, id id.

El primer lote de estos vacunos está en la quinta del Riachuelo, Depto. de la Capital; el segundo en la estancia de don Carlos P. Vedoya, Depto. Saladas.—Por más datos dirigirse al señor Carlos P. Vedoya, en Corrientes, o al suscrito. Comisión legal del martillero a cargo del comprador.—Carlos M. Hedemann, martillero, escritorio San Lorenzo 852, Corrientes. v6

Santiago E. Pippo y Cía.

EN VILLARS, PARTIDO Las Heras.

EL JUEVES 6 de marzo a la 1 tendrá lugar en nuestras instalaciones el 34 remate de haciendas generales, teniendo ya anotados 600 vacunos, incluso novillos y vaquillonas de 1, 2 y 3 años, buena clase y estado, vacas con cría, terneros, vacas gordas, lanares gordos y toros puros por cruza. Por informes, a los señores Carllini, en Las Heras, Rumi y Diez en Villars; o en nuestro escritorio, Viamonte 1328, U. T. 7093 Libertad m3

FIORITO Hnos. & SAMBRIZZI

Representante: Carlos J. Ratti

EN LAS HERAS, F. C. S. — EL MARTES 11 de marzo, realizaremos nuestro 160. remate-feria de haciendas generales. Tenemos ya anotados 1.000 vacunos; lotes especiales de novillos y vaquillonas para invernada y hacienda para matadero. Informes, al representante en Las Heras, señor Dionisio Ratti, o a estas oficinas, Perú 166, U. T. 2256, Av. v6

MIGUEL Y ANGEL CASTELLAR

(Antes Manuel Castellar e Hijos)

En ARBOLEDAS

(F. C. S.)

(PARTIDO DE GENERAL LA MADRID)

4,000 ANIMALES VACUNOS Durham y Polled-Angus, de muy buena clase y excelente estado, en mayoría hacienda gorda, de sola marca.

LIQUIDACION de todas las haciendas existentes en el establecimiento "LA ANGELINA" situado en el partido de General La Madrid, a 10 leguas de la estación del mismo nombre y 1 1|2 leguas de ARBOLEDAS, F. C. S. (ramal de Bolívar a Pigüé). Venta por cuenta y orden de su dueño señor Félix Alonso Uballes, por venta y entrega de campo.

El MARTES 18 de MARZO

En el mismo establecimiento, después de un almuerzo campestre.

Véanse detalles en este mismo diario.

MIGUEL y ANGEL CASTELLAR.

EN EL ESTABLECIMIENTO La Angelina, sobre la estación Arboledas, partido de General La Madrid, ramal de Bolívar a Pigüé. 4000 animales vacunos mest. Durham y Polled - Angus, de buena clase, muy buen estado (en su mayoría gordos), sola marca, habiendo 1.500 novillos de 1, 1 1|2 y 2 años; 50 toros Polled-Angus, puros por cruza, a campo; 100 potros, yeguas y caballos de trabajo, mest. pesados. Liquidación de todas las haciendas existentes en el establecimiento La Angelina, situado en el partido de General La Madrid, a 10 leguas del pueblo del mismo nombre, 1 1|2 leguas de la estación Louge, e igual distancia de la estación Arboledas, F. C. S., ramal de Bolívar a Pigüé. Venta por cuenta y orden de su dueño, don Félix Alonso Uballes, por venta y entrega de campo.

EL MARTES 18 de marzo, a la 1 del día en el mismo establecimiento, después de un almuerzo campestre, venderemos en lotes debidamente clasificados las haciendas mencionadas, cuyo detalle aproximado es como sigue:

160 novillos mest. Durham, de 2 y 2 1|2 años, buena clase y estado, 1 marca; 1.030 id id id de 1 y 1 1|2 años, buena clase y estado, 1 marca; 150 id id de 1 1|2 años, buena clase y estado, 1 marca; 250 novillos mest. Polled-Angus, de 1 1|2 años, buena clase y estado, 1 marca; 150 vacas mest. Durham, buena clase, gordas; 100 id id id y Polled-Angus, buena clase, gordas, 1 marca; 290 vaquillonas mest. Polled-Angus, 2 años, buena clase, gordas, 1 marca; 800 id id id de 1 y 1 1|2 años, buena clase, gordas, 1 marca; 540 vacas y terneros mest. Durham, buena clase y estado, 2 marcas; 760 id id mest. Polled-Angus, muy buena clase y estado, 1 marca; 50 toros Polled-Angus, puros por cruza, criados a campo, de 2, 3, 4 y 5 años, en su mayoría origen de Cochicó.

PLANTEL POLLED-ANGUS

85 vacas, incluso 34 crías al pie, origen de Mari-Huincul, de los señores Domingo, Pablo y Alejandro Olivera; 1 toro 1er. premio en la exposición de Polled-Angus, celebrada en el año 1918, en el patio de los señores Adolfo Bullrich y Cía.; 100 potros, yeguas y caballos de trabajo, mest. pesados. Las haciendas se venderán en lotes, en la forma y condiciones que mejor convengan al resultado del remate. A las 12 del día se servirá un almuerzo en el establecimiento. Todo comprador abonará seña si se le exigiese y el 4 por ciento de nuestra comisión, que es a su cargo.

—De las estaciones General La Madrid y Arboledas, ambas del F. C. S., saldrán automóviles y carruajes el día del remate, a la llegada de los trenes de la capital, que por módico precio conducirán a los interesados al establecimiento. Por otros informes dirigirse a nuestros escritorios de Azul o capital, Sarmiento 643.—Miguel y Angel Castellar.

EN LAPRIDA, F. C. SUD — Remate especial de haciendas generales, en nuestras instalaciones de Laprida, F. C. S. Organizado con el concurso de importantes establecimientos y hacendados de la región.

EL DOMINGO 23 de marzo. Oportunamente detalles. Por consignaciones o informes, dirigirse en Laprida al señor Joaquín P. Villar o a nuestras casas centrales de Azul o capital, Sarmiento 643.—Miguel y Angel Castellar. v22

EN CORONEL PRINGLES, F. C. S. y F. C. R. a P. B.—96o. remate-feria de haciendas en nuestras instalaciones de Coronel Pringles, F. C. S. y F. C. R. a P. B.

EL MARTES 11 de marzo. Oportunamente detalles. Por informes o consignaciones dirigirse al señor Joaquín P. Villar en Coronel Pringles o a nuestras casas centrales de Azul o capital, Sarmiento 643.—Miguel y Angel Castellar v10

NOVILLOS EN AZUL, F. C. Sud. 1er. remate especial de novillos en nuestras amplias instalaciones de Azul, F. C. S. organizado con el concurso de importantes establecimientos y hacendados del partido y limítrofes.

EL JUEVES 13 de marzo. Oportunamente detalles. Rogamos a los señores remitentes que deseen concurrir a este remate con algún lote, se sirvan darnos aviso de su consignación lo antes posible. Por informes o consignaciones dirigirse a nuestras casas de Azul o capital, Sarmiento 643.—Miguel y Angel Castellar. v12

EN AZUL, F. C. S. — 489 Remate feria en nuestras instalaciones de Azul, F. C. S.

EL SABADO 15 de marzo. Oportunamente detalles. Por consignaciones o informes dirigirse a nuestras casas de Azul o capital, Sarmiento 643.—Miguel y Angel Castellar.

1.000 ANIMALES VACUNOS, 4.000 lanares mestizos Lincoln. 167.o remate-feria en nuestras instalaciones de Laprida, F. C. S.

EL LUNES 10 de marzo, a la 1.30 p. m. con las haciendas a la vista, debidamente clasificadas en lotes, remataremos las siguientes anotadas y demás que concurran hasta esa fecha, a saber:

56 novillos mest. Durham, de 2 1|2 años, b. clase y estado, 1 marca; 50 id id de 1 1|2 años, b. clase y estado, 1 marca; [illegible] id id id de 1 1|2 años, b. clase; 70 id id de 1 1|2 años, b. clase y estado, 1 marca; 80 id id id de 1 1|2 años, b. clase y estado, 1 marca; 25 vacas gordas y c. gorda; [illegible] id de invernada b. clase; 85 vaquillonas 1 1|2 años, b. clase y estado, 1 marca; [illegible] id de 1 1|2 años, b. clase y estado, 1 marca; 100 vacas y terneros, b. clase y estado; 100 id buena clase; 100 id id b. clase y estado; 170 animales vacunos al corte; 4.000 animales lanares mestizos Lincoln de distintas procedencias. Seguramente concurrirán otras haciendas. Por informes o consignaciones dirigirse en Laprida al señor Joaquín P. Villar, o a nuestras casas de Azul o capital, Sarmiento 643.—Miguel y Angel Castellar. m8

JUAN JOSE LINARI

EL VIERNES 7 DE MARZO en mi local, Belgrano 2644, a las 2 p. m. remataré: v7

22 POTROS CUARTERONES y livianos, y 20 yeguas livianas, entre las que hay varias yuntas de alazanas, procedentes de Venado Tuerto. Pueden verse hoy. v7

22 YEGUAS PERCHERONAS muy buenas, de la acreditada y conocida marca Bidou, procedentes de Madariaga. Están en exhibición. v7

40 CABALLOS Y YEGUAS de tiro y silla, procedentes de Monte. 20 yeguas Percheronas marca Alcorta, procedentes de Ayacucho 30 yeguas livianas de igual procedencia. 22 yeguas cuarteronas, gordas, procedentes de Pirán. Varios caballos y yeguas de tiro y silla, guarniciones, lonas y rodados en general. Nota: Se reciben consignaciones hasta las 12 m. del día del remate.—Juan José Linari. v7

Sarracino y Cía.

En LOBOS (F. C. S.)

138.o remate feria

EL DOMINGO 9 DE MARZO

a la 1 p. m.

2000 vacunos 2000

Detalle: 1300 novillos 1, 1 1|2, 2 y 2 1|2 años muy buena clase y muy buen estado, en su mayoría lotes de una sola marca, consignados directamente por sus mismos criadores; 115 vacas gordas y especiales; 70 vacas gordas y carne gorda; 60 vacas especiales en clase y muy buen estado, una marca, con 60 terneros especiales al pie; 90 vacas con 90 terneros al pie; 50 vacas para invernada; 40 vaquillonas 2 1|2 y 3 años, especiales, servidas, una marca, y 165 vaquillonas 1, 1 1|2 y 2 años, buena clase y buen estado.

Por más datos dirigirse a nuestro escritorio central en Lobos. SARRACINO y Cía.

Pedro y Antonio Lanusse

En Bahía Blanca

2.000 vacunos

20.000 lanares

v6

EL VIERNES 7 DE MARZO, en las instalaciones de la Sociedad Rural, en Bordeu, con las haciendas clasificadas en lotes y de acuerdo al siguiente detalle: 100 novillos gordos; 700 novillos mestizos y cuarterones, 2 y 3 años, invernada; 150 novillitos mestizos, 1 1|2 año; 150 vacas gordas; 400 vacas mestizas secas; 150 vacas con 150 terneros al pie; 200 novillitos y terneros. Lanares: 1.000 capones y ovejas carnicería; 2.500 ovejas Lincoln, especiales; 4.000 ovejas cruza; 3.500 ovejas Rambouillet; 3.000 capones invernada, muy buena cruza; 4.000 capones invernada, Rambouillet; 3.000 borregos. Comisión 2 o|o a cargo de los compradores y 2 o|o a cargo de los vendedores en haciendas generales. De Constitución sale tren la víspera a las 4.37 p. m., pasando por Las Flores, Olavarría y Pringles, que llega a Bahía Blanca a las 9 y 35 de la mañana. Por pedidos de local e informes dirigirse a nuestro escritorio en ésta o en Bahía Blanca, a los señores P. y A. Lanusse y Olaciregui.

EN BALCARCE, F. C. SUD, EL SABADO 22 de marzo efectuaremos nuestro próximo remate de haciendas. Por pedidos de local e informes dirigirse a nuestro escritorio en ésta o en Balcarce al señor Juan A. Martínez.—Pedro y Antonio Lanusse.

EN LAS FLORES, F. C. SUD. EL JUEVES 20 de marzo efectuaremos nuestro próximo remate-feria. Por pedidos de local e informes, dirigirse a nuestro escritorio en ésta o en Las Flores al señor Luis Dumont.—Pedro y Antonio Lanusse. v18m

EN VILLA MARIA, F. C. C. A. EL MARTES 18 de marzo, en nuestras instalaciones. Por pedidos de local e informes, dirigirse a nuestro escritorio en ésta o en V. María al señor Fernando de Marco.—Pedro y Antonio Lanusse.

EN HUINCA RENANCO, F. C. P. 5.150 vacunos. EL MIERCOLES 12 de marzo, a la 1 p. m. en nuestras instalaciones, con las haciendas clasificadas en lotes, y de acuerdo al siguiente detalle: 300 novillos 2 1|2 y 3 años, tipo frigorífico; 44 novillos 2 1|2 a 3 años, buena clase y estado; 150 novillos cuarterones 2 1|2 a 3 años, buen estado y desarrollo; 300 novillos mestizos, 2 a 3 1|2 años, buen estado; 300 novillos mestizos, 1 1|2 a 2 años, tipo frigorífico; 500 novillos mestizos, 1 1|2 a 2 años, buen estado, en lotes; 230 novillos 1 1|2 a 2 años, gran clase y estado; [illegible] novillos 1 1|2 años, buena clase y estado, en lotes; 190 novillos cuarterones y criollos 1 1|2 años, buen estado; 253 vacas mestizas Durham, buen estado, con 253 terneros al pie; 306 vacas mestizas, secas, servidas, en lotes; 120 vacas Durham, servidas, buena clase y estado, con 120 terneros; 120 vacas secas mestizas, invernada; 115 vacas especiales, en lotes; 400 vaquillonas de alta mestización Durham, buen estado; [illegible] vaquillonas Polled Angus, de 1 1|2 a 2 años, gran clase y estado; 200 vacas mestizas gordas en lotes; 40 toros usados [illegible]; novillitos y vaquillonas; 15 toros [illegible] 3 años; 150 ovejas preñadas. Comisión 2 por ciento a cargo de los compradores y 2 por ciento a cargo de los vendedores en haciendas generales y 3 o|o a cada parte en reproductores. Por informes dirigirse a nuestro escritorio en ésta o en Huinca Renancó a los señores Casenave y [illegible] Antonio Lanusse, Belgrano [illegible]

MUEBLES Y MERCADERIAS EN GENERAL

Furst Zapiola y Cía.

JUDICIAL — *171 LOTES EN* [illegible] en la estación Espeleta, F. C. S. (partido de Quilmes), en un paraje alto y [illegible] edificado. Son 39.730.03 metros cuadrados, menos los lotes 13, 14 y 15 de la manzana B, que miden en conjunto 325.87 metros cuadrados. Existen algunas construcciones en los lotes 3, 4 y 13 de la manzana A; 1 al 5 y 17 al 19 de la B, 3 de la C; 29 y 30 de la E. Tasación pesos [illegible]. Base 2|3 partes pesos 12.937. Venta ordenada por el señor juez de comercio doctor Estrada, secretaría doctor García [illegible] en los autos Adelaida Godoy de Cabeza y Eduardo Domingo Cabo contra Ruperto Castillo, sobre cobro hipotecario.

EL MARTES 11 de marzo a las 3 en nuestro salón de ventas: Reconquista 434. [illegible] a cuenta de precio. Comisión 2 o|o. Planos y datos en nuestra casa Reconquista 434.—Furst Zapiola y Cía. f23

KELLY & GUILHE

ESTANZUELA EN Navarro. 500 hectáreas, 16 ás., 76 cents., ubicado a 4 leguas de Navarro, 2 1|2 de Anasagasti (F. C. G. B. A.), y 4 leguas de A. Carboni, F. C. S. Campo especial para ganadería y apto para agricultura; población de 5 habitaciones, cocina, despensa, baño y corredor; galpón de hierro galvanizado, corrales. Linderos: al NO, sucesión de José M. Lynch; al NE., Ana Harrison de Lynch; al SO., Ana Lynch de Kelly; al SE., Manuel Reparaz. Base, $ 220 la hectárea, pudiendo el comprador optar a una hipoteca de $ 20.000 m|n. a dos años de plazo al 8 o|o de interés.

EL MIERCOLES 12 de marzo, a las 4 p. m., en nuestro local, Cangallo 673. Entrega inmediata, libre de contrato. Para facilitar revisión del campo los interesados pueden dirigirse al señor Antonio Corniack, almacén de Ignacio González y Cía., Navarro. Seña, 8 o|o. Comisión, 2 o|o. Planos y más detalles a nuestro escritorio, Cangallo 673.—Kelly y Guilhe. v12

A. C. Taquini y Cía.

JUDICIAL — CHALET EN Mar del Plata, Moreno 2340, entre Santa Fe y Corrientes, posición inmejorable, a 3 cuadras de la rambla y del Bristol; rodeado de los chalets de Pueyrredón, Herman Schlieper y frente Martínez de Hoz, 7 habitaciones principales, 3 para servicio y demás dependencias, aguas corrientes, luz eléctrica, etc., tiene al frente verja de mampostería y tejido, calle afirmado madera. Terreno de 17.32 por 34.64 metros de fondo. Base retasada $ 30.099.

EL VIERNES 7 de marzo, a las 4 p. m., sobre la misma. Orden juez doctor Casabal, secretaría del Solar, expediente 12.345, folio 144. 8 o|o a cuenta de precio. Comisión, 2 o|o. vem

JUDICIAL — ESPLENDIDA quinta en Haedo de 50.361 metros cuadrados, a seis cuadras de la estación, con casa de familia, de peones, caballeriza, galpones, palomar, invernáculo, molino, gran cantidad de árboles frutales, forestales y de adorno. Base retasada, $ 32.500 m|n.

EL MARTES 11 de marzo, a las 3 p. m., en nuestras oficinas, B. Mitre núm. 475. Orden del señor juez doctor Seeber, secretaría doctor Frugueiro, juicio Bianchi contra Monti. 8 o|o de seña, 2 o|o comisión. Más detalles en nuestro escritorio. f25

Marciales y González

JUDICIAL EN LOMAS DE Zamora.—Casita Pedernera 349, entre Viamonte y Pueyrredón. Consta de 8 metros 66 ctms. de frente por 50 metros 62 ctms. de fondo. Ad corpus. Consta de 6 dormitorios (de madera y cinc), perfectamente bien construida, cocina, w. c. Base, $ 1.416. Venta ordenada por el señor juez en lo civil doctor Bunge, en los autos seguidos por José María Baña contra Emilio Vitrat, que tramitan ante la secretaría del doctor Luzuriaga. Seña, 8 o|o. Comisión, 2 o|o.

EL DOMINGO 16 de marzo, a las 10.30 de la mañana, en la misma propiedad.—Marciales y González, Lavalle 1161, Buenos Aires, U. T. 7666, Libertad. Coop 805, Central.—Luzuriaga. v16

ARTURO BARROS

"EL MARTILLO" de Domecq, en Las Flores, establecimiento de campo de 1.893 hectá 42 ás., 71 cents. Es completo, bien situado y en plena producción. La entrega al comprador se hará inmediatamente de escriturar. Cuenta con población principal de 9 habitaciones, 2 baños, etc., galpón de 20m.x13 y otra casa contigua de 7 habitaciones, ambas rodeadas de monte y huerta, con cerco de alambre tejido, molino y cañerías. Tiene, además, 3 puestos, montes, corrales, bañaderos, 2 molinos más y tanques australianos de 100.000 litros. Está dividido en 9 potreros y otros más de menor importancia, con buenos alambrados exteriores. La tierra es excelente y el establecimiento goza de merecida reputación por la variedad y refinamiento de sus pastos. Dista 3 1|2 leguas de la estación Pardo, del F. C. S., y 7 de Las Flores. Los interesados pueden revisarlo por cualquiera de los dos puntos, y los que vayan por Pardo, conviene que pidan indicaciones a don Santiago Aurand, en la misma estación. Las condiciones del campo son muy satisfactorias para ganadería y en parte para agricultura. Existen 200 hectáreas de maíz y avena, que beneficiarán al comprador. Linderos: Margenat y Garmán, Gentilini, Juárez, y Colmeyro. Base 150 pesos la hectárea, parte a 2 ó 3 años de plazo, con hipoteca al interés corriente si el comprador lo desea.

EL MIERCOLES 12 de marzo, a las 4 p. m., en mi casa, calle San Martín 459. Títulos perfectos. Seña 2 o|o. Comisión 2 o|o. Pidan planos.—Arturo Barros. f26

LAS TIERRAS DE VILLA Albertina, entre Banfield y Lomas de Zamora, con servicio de tranvías eléctricos, agua potable de superior calidad, a un paso de la capital y en pleno desarrollo de progreso que la colocan en condiciones de una villa formada y de vida próspera. 2.574 lotes libres de calles ubicados en las manzanas señaladas con los números 1 al 126 del plano especial de Villa Albertina, de los cuales 1.705 están vendidos por cuotas mensuales, adeudando los adquirientes un saldo de pesos 154.648.70 que quedará a favor del que resulte comprador, quien se obligará a respetar las ventas efectuadas y a otorgar escritura definitiva a todos los compradores que justifiquen haber oblado la totalidad de las cuotas estipuladas. Los planos y demás detalles pueden examinarse en las oficinas del señor Francisco Américo Vercelli, calle Bartolomé Mitre número 754 o en la misma Villa Albertina en las oficinas de la administración. Los interesados pueden visitar Villa Albertina por Banfield o Lomas; de allí hay tranvía. Base de venta pesos 764.516.90 que gravan a estas tierras con un derecho real de hipoteca e intereses incluídos hasta el 31 de marzo de 1919. El acreedor hipotecario concederá un plazo de un año por el 80 o|o de su crédito al que resulte comprador, con el interés de 7 o|o anual pagadero por semestre adelantado, manteniendo en vigor la expresada hipoteca, que podrá ser amortizada parcialmente o a medida que lo exija la escrituración de los lotes, previo reembolso del gravamen proporcional. Las cuotas que ingresen en lo sucesivo, quedarán afectadas al pago del crédito hipotecario y aplicadas a su amortización.

EL DIA 13 de marzo a las 4 p. m. en mi casa calle San Martín número 459, por cuenta y orden de la comisión liquidadora de la empresa Villa Albertina y de acuerdo con el señor Francisco Siritto. Seña 8 por ciento y comisión a cargo del comprador, 2 o|o. Títulos perfectos. 1m

LAS TIERRAS DE VILLA Albertina entre Banfield y Lomas de Zamora, con servicio de tranvías eléctricos y agua potable de superior calidad. 1.888 lotes libres de calles, ubicados en las manzanas señaladas con los números 127 al 167 del plano especial de Villa Albertina, de los cuales 530 lotes están vendidos por cuotas mensuales, adeudando los adquirientes un saldo de pesos 291.794, que quedará a favor del que resulte comprador, quien se obligará a respetar las ventas efectuadas y a otorgar escritura definitiva a todos los compradores que justifiquen haber oblado la totalidad de las cuotas estipuladas. Los planos y demás detalles pueden examinarse en las oficinas del señor Francisco Américo Vercelli, calle Bartolomé Mitre número 754 o en la misma Villa Albertina en las oficinas de la administración. Base de venta pesos 260.481.48 al contado.

EL DIA 13 de marzo a las 4 p. m. en mi casa calle San Martín número 459 procederé de cuenta y orden de la comisión liquidadora de la empresa Villa Albertina, con la expresada base y de acuerdo con el señor Francisco Siritto, a la venta de estas valiosas tierras, situadas a un paso de la capital, con servicios y condiciones higiénicas superiores a cualquier villa o pueblo circunvecino. Seña 8 o|o y comisión a cargo del comprador 2 o|o. Títulos perfectos. 1m

CHALET MODERNO en Mar del Plata, calle Alberti esquina Olavarría, en el barrio preferido, entre los chalets de Aberg Cobo, Estrada, Ledesma, Williams, Martí y otros. El edificio es de puro estilo español, con cinco habitaciones principales, logia, baño de mármol y en departamento independiente cocina, lavadero, 2 piezas de servicio, etc. El terreno mide 16 varas por 50. Calle asfaltada, cloacas, luz eléctrica, verja, a 1 1|2 cuadra de la estación nueva y a poca distancia del mar y balnearios. Es en conjunto una mansión llena de atractivos. Base, 20.000 pesos, de los cuales 15.000 con pagaré hipotecario a vencer el 3 de octubre próximo si lo desea el comprador. Visítese de 5 a 6 p. m.

EL MIERCOLES 12 de marzo a las 4 p. m. en mi casa, San Martín 459. Seña, 8 o|o. Comisión 2 o|o.—Arturo Barros. m3

Francisco E. Spina

*JUDICIAL — LUJOSA PRO*piedad de construcción moderna y materiales de primer orden, a pocos metros de Callao, calle Tucumán 1969 y 2093, construída en un terreno de 6m92 de frente al Sur, por 25 metros 98 de fondo al Norte.

PLANTA BAJA. Vestíbulo, sala, comedor, 4 dormitorios, 2 piezas servicio, baño completo, cocina, sótano, w. c.

PLANTA ALTA: Vestíbulo, sala, escritorio, comedor, 4 dormitorios, 2 piezas servicio, baño completo, cocina, w. c., amplio cuarto de lavar, espaciosa azotea. Zaguanes, vestíbulos y patios con mármoles y mosaicos extranjeros, carpintería inmejorable, celosías de hierro. Frente y balcones artísticos, imitación piedra. Orden del señor juez doctor Fernando Klappenbach, secretaría del autorizante, en los autos seguidos por doña Sara L. E. de Deutsch contra don Enrique Yankelewitz, sobre cobro hipotecario. Base para la venta 45.000 pesos curso legal.

EL DOMINGO 16 de marzo a las 4.30 p. m. en la misma propiedad. A cuenta de precio 8 o|o. Comisión 2 o|o. Más datos al martillero, calle Corrientes 1437. Puede visitarse todos los días de 3 a 5 p. m. —Carlos F. Ayerragaray, secretario. m2

F. González Elizalde

(San Martín 92—U. T. 1592, Avda.

LOS CAMPOS DE ADOLFO Alsina. 500 hectáreas de campo especial para ganadería y agricultura, alto, sin desperdicio alguno, alambrado en todo el perímetro; casa de barro bien construída, 3 grandes galpones, molino con tanque australiano, etc., y dividido en potreros; hay 50 hectáreas más o menos con alfalfa, está arrendado para ganadería, con contrato por un año. Base, $ 100 la hectárea, reconoce una hipoteca de $ 15.000 en cédulas del Banco Hipotecario Nacional con la que podrá cargar el comprador, devolviéndole lo amortizado, dándose a más otros plazos. Está rodeado por las estaciones Carhué, Gorriti y Gazcón, puede visitarse por esta última, dirigiéndose al arrendatario señor Isidoro Sorasola, es campo conocido por de Segura. Linda con Huergo, A. Leloir, Krable y Juan Fersten.

EL LUNES 17 de marzo, a las 4 p. m., en mi salón de ventas, San Martín 92. Informes y mayores detalles, San Martín 92. v5

*EN LA PAMPA, 7.500 HEC*táreas de campo especial, dividido en tres lotes de 2.500 hectáreas cada uno, apto para la ganadería y la agricultura, con pastos tiernos y agua dulce a 12 metros de profundidad, completamente llano y libre de montes. Ubicado en la sección XX, parte del lote núm. 5. Base, $ 5 la hectárea, muy barato; cada lote reconoce una hipoteca de $ 4.200 en cédulas del Banco Hipotecario, serie K, del 5 o|o con la que podrán cargar los compradores, devolviéndo lo amortizado. Linda con P. Baldi, P. Laclede, Zuberbühler, G. Camino y U. Lastra; puede visitarse por Chelforó o General Acha, de donde sale la galera que deja a 1 legua. Hay dos ferrocarriles proyectados que cruzan dicho campo.

EL LUNES 17 de marzo, a las 3 p. m., en mi salón de ventas, San Martín 92. Planos y mayores informes, solicítense, en San Martín 92. v5

GRANJA O CRIADERO — Lleno de comodidades, a 2 horas de la capital, a 25 cuadras de la estación La Verde, del C. G. F. C., de la P. de Buenos Aires, y a 2 leguas de la ciudad de Mercedes. Base, $ 6.000, valía sin exageración tres veces más; son 14 hectáreas de tierra especial, casa de familia de 3 habitaciones, corredor, galpón, w. c., gallineros, plantas frutales, etc.; entran también en la venta los muebles de la casa y los útiles de la granja, coche con 4 caballos, 150 gallinas, 18 cerdos, 1 vaca con cría, y muchas otras cosas que no se detallan por su extensión; en una palabra, está lista para entrar a habitarla, sin gastar absolutamente nada en mejoras. En la estación La Verde es conocida por la granja de Miramontes.

EL LUNES 17 de marzo, a las 3 p. m., en mi salón de ventas, San Martín 92. Pídanse mayores informes y datos a mi escritorio. v5

EN BELGRANO — REGIO petit-hotel, Loreto 2680 al 98, esquina Moldes, subsuelo y 2 plantas, garage, etc. Base $ 30.000, a plazos.

EL DOMINGO 16 de marzo, a las 4 p. m. Después detalles. Informes, San Martín 92. — F. González Elizalde. v5

Adolfo Calvete

JUDICIAL — PROPIEDAD Canning número 1030. Por disposición del señor juez en lo civil doctor Pedro V. Meléndez y como perteneciente al juicio Juan Zanone con Juan B. Orlandi, remataré sobre la misma.

EL DOMINGO 16 de marzo a las 4 p. m. la casa calle Canning 1030 entre las de Rivera y Lerma. Edificio consta de vestíbulo cerrado de cristales, sala, antesala, comedor, 3 dormitorios, baño, cocina y un galponcito, celosías cedro, carpintería de pino tea, cielos rasos yeso, patios mosaico, aguas corrientes, luz eléctrica, etc. Terreno mide 8m66 de frente al SE por 52 metros de fondo. Base pesos 11.635.60 moneda legal. Exigiré al comprador 8 o|o a cuenta de precio y 2 o|o por mi comisión. Otros informes a los tribunales, secretaría del doctor Juan C. Delheye o a mis escritorios avenida de Mayo 695.—Adolfo Calvete. m2

Casares Hnos. y Diehl

110 CHACRAS EN ROSARIO Con excepcionales facilidades de pago. "El Carmen" de Alvear, ubicado sobre la estación C. Bogado, del F. C. C. Córdoba, a corta distancia de Godoy, F. C. C. Argentino, a una hora de Rosario, media hora de Villa Constitución y una de San Nicolás. La zona de mejores campos de la provincia de Santa Fe, que forman parte de los campos del Norte de la provincia de Buenos Aires, de la región reputada por excelencia, como la más apta para agricultura de toda la República. Goza "El Carmen" de Alvear, de gran fama entre los colonos de esa región, por la calidad de sus tierras que son ricas en humus, aptas para toda clase de cultivos, parejas, sin desperdicio, y con agua dulce en abundancia en todo el campo. Se hallan actualmente dedicadas a agricultura, dando rendimientos extraordinarios y en los campos de esa zona, donde se cultivan papas, se recogen anualmente dos cosechas de este producto. En esta región se pagan hasta [illegible] de arrendamiento por cuadra. Como situación es excepcional, pues se halla rodeada por líneas de ferrocarriles, de trocha ancha y económicos de trocha angosta, que la ponen en comunicación directa y rápida con los principales centros de exportación y consumo; la concurrencia de varias líneas ferroviarias se traduce en tarifas reducidas, fruto de dicha competencia. Siendo el deseo de los propietarios de estas tierras el que ellas pasen a poder de hombres trabajadores aunque dispongan de pequeños capitales, a fin de que se establezcan en tierras propias, evitándose los inconvenientes, molestias y grandes precios que se exigen por arrendamientos; han resuelto realizar la venta en condiciones excepcionalmente liberales, y en forma de que insensiblemente con más o menos lo que se paga por arrendamiento se constituyan en propietarios de tierras que les rendirán con creces el capital y trabajo empleado. Al efecto se han fraccionado las 2.900 hectáreas que forman "El Carmen" en 110 lotes de superficies que varían entre 18 y 45 hectáreas que se entregarán perfectamente divididos y amojonados, dándose posesión en los primeros días de mayo próximo, saliendo a la venta con base de pesos 450 m|n. la hectárea (con opción,) importe pagadero mitad al contado y mitad en cédulas del Banco Hipotecario Nacional a 33 años de plazo, y 6 o|o de interés anual (préstamo que se acordará a los compradores que así lo deseen). El excedente entre la base y el precio de venta a un año de plazo con 7 o|o de interés anual. La fracción en venta linda en conjunto por el NE. con la sucesión de C. Sosa, V. Ibarra, M. Olosa, F. Márquez, suc. de S. Pierce, por el SE. con Diego de Alvear, por el NO. con Patricio Ward, y por el SO. vía del ferrocarril Central Córdoba, en medio, con suc. de Eleuterio Varela Navarro y pueblo Navarro. Las escrituras se otorgarán por ante el escribano que designe el Banco Hipotecario Nacional. Para revisarlo por estación C. Bogado, del F. C. C. Córdoba, o por Godoy del F. C. C. A., dirigiéndose en ésta a la casa Cattaneo. El remate se realizará

EL SABADO 8 de marzo, a la 1.30 p. m., en la ciudad de Rosario, en el local de ventas de los señores Lejarza Güena y Somoza, calle Córdoba 953, Rosario, cedido galantemente. Los compradores entregarán en el acto del remate el 8 o|o de seña a cuenta de precio y el 2 o|o de nuestra comisión. Planos y mayores informes, solicítense por correo o personalmente en nuestras oficinas, Sarmiento 357, Buenos Aires, o a los señores Lejarza Güena y Somoza, Córdoba 953, Rosario de Santa Fe.—Casares Hnos. y Diehl. v7m

*JUDICIAL — 585 HECTÁ*reas en Tejedor.—El lote 4 del campo de la sucesión de A. Gambier, equidistante [illegible] leguas del pueblo de Carlos Tejedor, y de la estación Santa Inés, del F. C. O., sección 4a. del partido de Carlos Tejedor, provincia de Buenos Aires. Linda por el NE. con menores de A. Gambier, por el SE. con Lafuente Hnos., por el NO., con el lote 5 del mismo campo de doña Mariana Gambier de Gambier y por el SO. con Crédito Territorial. Son 585 hectáreas, 33 áreas de campo de buena clase, apto para ganadería y agricultura, con buenas aguas. Está alambrado por tres costados con 7 hilos lisos y uno de púa, dividido en dos potreros. Sale a venta con la reducida base de pesos 42.036,87 m|n. o sea $ 71.84 m|n. la hectárea.

EL LUNES 17 de marzo, a las 3 p. m., en nuestra casa, Sarmiento 357, Buenos Aires, por orden del señor juez de primera instancia en lo civil y comercial del departamento de la capital de la provincia de Buenos Aires, doctor Obdulio F. Siri, en los autos sucesorios de don Agustín Gambier, que tramitan por ante la secretaría del doctor Luis Berri. El comprador entregará en el acto del remate el 10 o|o de seña a cuenta de precio y el 2 o|o de nuestra comisión. Entrega inmediata previa escrituración, la que deberá hacerse por ante el escribano señor Tomás D. Bernard, en La Plata. Planos y mayores informes en nuestra casa.—Casares Hnos. y Diehl. m3

CHACRAS EN GUATRACHE a plazos. En la mejor zona de trigo del territorio de la Pampa, sección 3a., fracción C, parte del lote 23, sobre la estación Guatraché y a 1 1|2 leguas de Guatraché, F. C. Pacífico, a una hora de Darregueira, FF. CC. Pacífico y Sur, y a 4 1|2 horas de Bahía Blanca y puertos Ingeniero White y Galván. Son 4600 hectáreas que forman el campo conocido por de Pueyrredón, tierras de muy buena clase, aptas para agricultura y ganadería, con agua dulce en abundancia en todo el campo. La fracción en venta linda en conjunto: por el Norte con el establecimiento "La Carlota", de P. A. [illegible] (antes de Alston); por el Este, [illegible] Pérez Alem, Alfredo M. y Mercedes [illegible]; por el Sur, con F. Anzoátegui; por el [illegible] con sucesión F. Nieves. La venta se realizará en 49 lotes de 36 a 109 hectáreas, siendo la mayoría de 100 hectáreas, [illegible] y con base de 75 $ m|nacional la hectárea, importe pagadero mitad al contado y mitad a uno y dos años de plazo [illegible] de interés anual, encargándose la [illegible] gestiones para los compradores que [illegible] un préstamo sobre estas tierras [illegible] del Banco Hipotecario Nacional, a 33 años de plazo y 6 o|o de interés anual. A los compradores que quieran abonar al contado se les deducirá el 6 o|o sobre la mitad del total del importe de la compra. El campo está libre desde el 1o. de marzo y la posesión se dará inmediatamente después de la escrituración, la que deberá hacerse por ante el escribano señor Ricardo Calvete, Av. de Mayo 634, capital federal. Para revisarlo por estación Guatraché, F. C. Pacífico, dirigiéndose en el campo al encargado señor Pastor Rumi. El remate se realizará

EL JUEVES 20 de marzo, a la 1 p. m., en Guatraché, F. C. Pacífico, en el hotel Central, de Agustín Soubelet, frente a la estación. Títulos perfectos. Solicítense planos detallados por correo o personalmente en nuestras oficinas, Sarmiento 357. Los compradores entregarán en el acto del remate el 8 o|o de seña a cuenta de precio y el 2 o|o de nuestra comisión.—Casares Hnos. y Diehl. v19

JUDICIAL — CHACRAS EN San Nicolás. Con cédulas y a plazos. Son 1.104 hectáreas de tierra de inmejorables condiciones, ubicadas en la zona excepcional para agricultura de la República, aptas para toda clase de cultivos, con agua buena y abundante a poca profundidad. Lindan con el ejido de la ciudad y puerto de San Nicolás, entre las estaciones Rojo y Campos Salles, el F. C. C. Argentino, partido de San Nicolás de los Arroyos, provincia de Buenos Aires. Forman el campo de la sucesión del doctor Juan José Romero, cuya venta se realizará por orden judicial, en los autos sucesorios, fraccionado en 19 lotes, cuyas superficies varían entre 41 y 103 hectáreas, y con las reducidísimas bases de $ 250, $ 300 y $ 370 m|n. la hectárea, con las facilidades para su pago, que damos a continuación: El Banco Hipotecario Nacional acuerda a los compradores de estas tierras un préstamo en cédulas a 33 años de plazo y 6 o|o de interés de $ 148.15 m|n. a $ 224.25 m|n. por hectárea, según lote.

Superficies, bases y total del préstamo acordado por el Banco Hipotecario Nacional a cada lote.

Con base de $ 250 m|n. la hectárea:

Lote 1. Superficie, 103 hectáreas, 12 áreas, 65 centiáreas. Préstamo, $ 15.400 m|n.
Lote 2. Superficie, 99 hectáreas, 21 áreas, 97 centiáreas. Préstamo, $ 14.700 m|n.

Con base de $ 300 m|n. la hectárea.

Lote 3. Superficie, 52 hectáreas, 65 áreas, 34 centiáreas. Préstamo, $ 11.100 m|n.
Lote 4. Superficie, 66 hectáreas, 51 áreas, 10 centiáreas. Préstamo, $ 12.000 m|n.
Lote 5. Superficie, 60 hectáreas, 16 áreas, 90 centiáreas. Préstamo, $ 11.400 m|n.
Lote 6. Superficie, 60 hectáreas, 05 áreas. Préstamo, $ 11.400 m|n.
Lote 7. Superficie, 52 hectáreas, 36 áreas, 53 centiáreas. Préstamo, $ 9.100 m|n.
Lote 8. Superficie, 52 hectáreas, 24 áreas, 36 centiáreas. Préstamo, $ 9.100 m|n.
Lote 9. Superficie, 52 hectáreas, 38 áreas, 49 centiáreas. Préstamo, $ 9.100 m|n.
Lote 10. Superficie, 52 hectáreas, 24 áreas, 35 centiáreas. Préstamo, $ 9.000.
Lote 11. Superficie, 52 hectáreas, 40 áreas, 86 centiáreas. Préstamo, $ 10.400 m|n.
Lote 12. Superficie, 53 hectáreas, 24 áreas, 35 centiáreas. Préstamo, $ 10.400 m|n.
Lote 13. Superficie, 51 hectáreas, 24 áreas, 65 centiáreas. Préstamo, $ 10.200 m|n.
Lote 14. Superficie, 62 hectáreas, 37 áreas, 27 centiáreas. Préstamo, $ 12.400 m|n.

Con base de $ 370 m|n. la hectárea.

Lote 15. Superficie, 64 hectáreas, 93 áreas, 71 centiáreas. Préstamo, $ 14.800 m|n.
Lote 16. Superficie, 41 hectáreas, 65 áreas, 40 centiáreas. Préstamo, $ 9.300 m|n.
Lote 17. Superficie, 41 hectáreas, 02 áreas, 60 centiáreas. Préstamo, $ 9.200 m|n.
Lote 18. Superficie, 41 hectáreas, 73 áreas, 62 centiáreas. Préstamo, $ 9.800 m|n.
Lote 19. Superficie, 41 hectáreas, 05 áreas, 12 centiáreas. Préstamo, $ 9.200 m|n.

El saldo hasta el precio de compra se abonará 1|3 parte al contado, 1|3 parte a seis meses y 1|3 parte a un año de plazo, con [illegible] por ciento de interés anual.

Dada la clase de las tierras en venta, su excepcional ubicación sobre un centro de importancia comercial y con un buen puerto de exportación, lo bajo de las bases de venta, casi puede decirse precios desconocidos para fraccionamientos en esa zona, y las grandes facilidades que se acuerdan para su pago, conceptuamos esta operación como una de las que deben interesar vivamente a los agricultores que deseen hacerse propietarios, adquiriendo a largos plazos, una chacra en esta codiciada zona, donde raramente se realizan fraccionamientos de la importancia del que nos ocupa.

La fracción en venta linda en conjunto con Espoueya, Ceriotti, Taylos y Castelli, por el NE., con el arroyo del Medio que la separa de la provincia de Santa Fe, por el NO., por el SE. con herederos de Segundo García y por el SO. con Poue, Goffredi, Domínguez, Sívori y Rebuffo. El remate se realizará

EL DOMINGO 14 de marzo, a las 2 p. m. en la ciudad de San Nicolás, F. C. C. Argentino, en el hotel Central Español, de la señora María S. de Morena, calle Nación 144, por orden del señor juez en lo civil de la capital de la República, doctor Arturo Seeber, en los autos caratulados Juan José Romero (su sucesión), que tramitan por la secretaría Depietri. Los compradores entregarán en el acto del remate el 8 o|o de seña a cuenta de precio, y el 2 o|o de nuestra comisión. Planos y otros datos solicítense por correo o personalmente en nuestras oficinas, Sarmiento 357, Buenos Aires.—Casares Hnos. y Diehl. f25

EN LA DULCE, F. C. SUD.— Chacras, quintas y solares, sin base. A plazos. En el pueblo y colonia "Nicanor Olivera", sobre la estación La Dulce del F. C. Sud, línea de Tres Arroyos a Lobería. Comprende esta venta una chacra, cinco quintas y varias manzanas de terreno y dos edificios. Ocupado uno por la policía y otro por una casa de negocio. Venta sin base al mejor postor y en la siguiente forma de pago: 25 o|o al contado, y el 75 o|o restante en tres cuotas iguales de 25 o|o a 6, 12 y 18 meses de plazo, con pagaré hipotecario y 7 o|o de interés anual, por semestres adelantados.

EL DOMINGO 6 de abril a la 1 p. m. en el mismo pueblo. Próximamente detalles completos.—Casares Hnos. y Diehl. v10

Guillermo Gowland y Cía.

REMATES SEMANALES — LOS MIERCOLES Y VIERNES: comestibles y bebidas, ferretería, tienda, artículos rurales, etc., a la 1 de la tarde, en nuestra casa, Bolívar 351 al 3[illegible]. perm.

5 CASCOS PERCLORURO de hierro. (Averías). En nuestra casa 351 Bolívar 361.

EL VIERNES 7 de marzo a las 3.30 p. m. se rematarán por cuenta de quien corresponda, y con intervención de seguros. Seña 20 o|o.—Guillermo Gowland y Cía. m6

B. Gertzenstein

2535—Corrientes—2544

HOY

MUEBLES

PIANOS

*HOY A LAS 8 DE LA NO*che remataré grandioso juego de dormitorio importado, de 3 cuerpos, caoba y f. de oro, otro Thompson de roble, precioso comedor de 15 piezas con marquetería y bronces, juegos de sala, dorado y nogal, espejos, jardineras, escritorios, bibliotecas, cajas de hierro, vestíbulos, camas de bronce, artefactos eléctricos, porcelanas, estatuas, columnas, metales, jarrones, alfombras, colchones, cortinados, relojes, máquinas, bicicletas, cuadros, adornos, variado e inmenso surtido de muebles sueltos, dormitorios Luis XIV, XV y XVI, guardarropas, mesas, sillas, aparadores, bañaderas, bidet, lavatorios, heladeras, ventiladores, [illegible] y 500 lotes más que estarán a la vista.

HOY a las 8 p. m. Corrientes 2538|44, U. T. 1244 (Mitre). 1p

LUIS B. BERUTTI

Importante Quesería

Despensa y Fiambrería

HOY a la 1 p.m.

2185 CALLE SAN JUAN 2185

REMATARE SIN BASE

HOY JUEVES 6 de MARZO

Mercaderías generales. 7.000 kilos quesos: Reggianito, Sbrinz, Romano y Goya, azúcar, 50 latas aceites de 10, 2 y 1 kilos, atún, 400 kilos jamón, pimientos morrones, gran cantidad de extracto y salsa tomate, jabón, sardinas, tes, yerbas, galletitas, picles, aceitunas, duraznos, 50 paquetes hongos, petit pois, garbanzos, dulce membrillo, etc. Vinos embotellados finos: Grignolino, Freisa, Medoc y Champagne. Muebles y útiles: a las 5 p. m.: 2 cajas registradoras National, marcan $ 699.95, máquina cortar fiambre Van Berkel's con pedestal, 2 fiambreras bronce-níquel, heladera cedro, 9 puertas, balanza Toledo, balanza 2 platos, báscula, 2 vidrieras a la calle con parantes níquel y cristales, grandes mostradores con tapa mármol, armazones con hojas vidrieras, 24 tarros surtidos, escritorio cedro, 10 cajones, fideera, 28 cajones, campanas, fuentes, instalación eléctrica e infinidad de artículos imposible detallar. Comisión 10 o|o. Más datos, Montevideo 570. U. T. 6984 Libertad.—Berutti. 1p

V. L. Caccuri

MAÑANA PELUQUERIA Y salón de lustrar, Olavarría, 513, tocadores, armazones, mostradores, banco de lustrar, etc., remataré

MAÑANA VIERNES a las 3 p. m. Informes en mi oficina Lavalle 1452. U. T. 5444 Libertad y Viamonte 541, departamento 4. 1p

C. Vilches y Cía.

MAÑANA

*TIENDA, MERCERIA Y con*fección con 40.000 pesos a quemar, calle Carlos Calvo 3801 esquina Castro Barros.

A LA 1 p. m. y continuaremos a las 8 p. m. hasta terminar, sin retirar lote. No faltar comerciantes, lotes grandes todos, 3.000 pares de medias, 2.500 camisetas, 700 camisas de señora, 1.200 de hombre, 1.500 calzones señora, 2.000 enaguas, 210 colchas, 1.800 tirantes, 1.700 gorras y sombreros, 450 p. percal francés, 700 piezas cefires fantasía, 190 piezas voile, 240 p. sedalinas, 115 p. satines, 90 p. fru fru, 400 p. etaminas, 300 bramante, 250 p. uso doméstico, 70 p. bombasí, 40 brin, visos, cortinas, frazadas, carpetas, calzoncillos, 180 piezas hule inglés blanco, gran caja registradora, armazones, mostradores, escritorios caja, 5 vidrieras calle, más de 10.000 pesos en artículos de mercería. No faltar a Carlos Calvo 3801.

MAÑANA a la 1 p. m. Datos y prospectos, Belgrano 1684. Puede visitarse 1p

— Méndez y Bollini —

*HILO DE YUTE PARA CO*ser bolsas, 14.000 kilos en madejas de 4 hebras y 14.000 kilos hilo piolín 1|3 en ovillos de 200 gramos se rematarán por cuenta de quien corresponda.

EL VIERNES 7 de marzo a las 3 p. m. en nuestra casa, Bolívar 160. Comisión 10 o|o al comprador. v7

*MUEBLES — RICO COME*dor Enrique IV con vitrina y 12 sillas, otros Luis XVI, hamburgueses y Renacimiento, dormitorios con y sin roperos 3 cuerpos, juegos de sala, de vestíbulo y de escritorio, espejos, vitrinas, mesas de centro y fantasía, columnas de mármol, cuadros, escritorios cilindros, ingleses y ministro, bibliotecas, sillones giratorios, guardarropas, roperos, lavatorios, cómodas, percheros, aparadores, sillas de vaqueta y Viena, fantasía, etc., cristales, metales, ventiladores, artefactos para luz eléctrica, etc. Se rematará.

EL JUEVES 6 de marzo a las 2 p. m. en nuestra casa, Bolívar 160. v6

AYERZA CULLEN & SEOANE

Socios: Isaac Ayerza, Huberto Cullen Ayerza, Ramón M. Seoane

LOS LUNES Y JUEVES, A la 1 de la tarde, remate de comestibles, bebidas, ferretería, artículos rurales, tienda y mercería. En nuestra casa, Defensa número 183 al 193. perm.

5.000 QUESOS REGGIANO, Sbrinz, Sorrento, Goya, Chester, etc., con 20 mil kilos más o menos. En nuestra casa 183 Defensa 193.

EL LUNES 10 de marzo a las 2.30 p. m. se rematarán en lotes a gusto de los compradores esta importante partida de quesos, con muy poca avería, por orden de las Compañías Aseguradoras, por cuenta de quien corresponda y como perteneciente a lo salvado del siniestro de incendio ocurrido en los depósitos de los señores Marré y Cía. Corrientes 3284. Seña 20 o|o. Comisión 10 o|o.—Ayerza, Cullen y Seoane. m1

IMPORTANTE 2o. REMATE 496 arados sulkys de 1, 2, 3 y 4 rejas, de mancera, rastras de discos, aporcadores, rastrillos, cultivadores, escardillos, vinadores para viñas, sembradoras, etc., nuevos y en perfecto estado. Después detalles completos. En el local Puentecito 2.434 a dos cuadras del Puente de Barracas.

EL MARTES 11 de marzo a las 2 p. m. Se rematarán en lotes a gusto de los compradores, por orden de una casa introductora y por liquidación total de existencia. Seña 20 o|o. Comisión 10 o|o.—Ayerza, Cullen y Seoane. m1

ARTICULOS ALMACEN, 185 bolsas nueces chilenas, 75 bolsas arvejas chilenas, 210 bolsas porotos salteños, 150 bolsas harina trigo, 90 bolsas pasas uva, 47 cajones puré tomate, 70 cajones pasta tomate extranjera, 36 cajones anchoas, 17 cajones conservas surtidas, 150 cajones dulces, frutas mermeladas y duraznos, 30 cajones chocolate, 150 bolsitas café tostado, 160 cajones jabón amarillo, 220 cajones azul lavar, 450 cajones: champagne, vermouth, ponche, Oporto, marsala, Málaga y moscato; 150 cajones agua mineral, etc. etc. En nuestra casa 183 Defensa 193.

EL JUEVES 6 de marzo a la 1.30 p. m. en lotes. Seña 20 o|o. Comisión 10 o|o.—Ayerza, Cullen y Seoane. m1

ARTICULOS RURALES —72 bebederos de hierro esmaltado para haciendas de 5 metros y 40 comederos ídem, ídem para cerdos y terneros, 10.000 varillas madera dura para alambrados, 120 tranqueras lapacho de 3, 3 1|2, 4 y 5 metros, 2.800 metros alambre tejido para parques, cercos y gallineros, 1.500 postes labrados, 800 postes cuadrados, 1.200 tablas y listones para corrales. En nuestra casa, 183 Defensa 193.

EL JUEVES 6 de marzo a las 2.30 p. m. se rematarán en lotes. Seña 20 o|o. Comisión 10 o|o.—Ayerza, Cullen y Seoane. m1

*20 CASCOS ACEITE CO*mestible, especial para corte con 3.600 kilos. En nuestra casa 183 Defensa 193.

HOY JUEVES 6 de marzo a las 3 p. m. se rematarán en lotes a gusto de los compradores por orden de una casa introductora. Seña 20 o|o. Comisión 10 o|o.—Ayerza, Cullen y Seoane. 1p

M. Kohan y Cía.

Avenida de Mayo 1158

MUEBLES HOY y mañana

A las 8.30 p. m.

*REGIO COMEDOR CITRO*nier, 2 cuerpos desarmable c|vitrinas laterales, id. caoba, otros caoba c|vitrinas bombé, incrustaciones palo rosa y bronce, 14 más en roble, cedro, nogal y pino, 18 soberbios dormitorios 3 cps. desarmables, lunas interiores, citronier, caoba, roble, cedro, nuevos y usados, escritorio N. A., archivos, cajas de hierro, 36 distintos juegos cuero, vestíbulo, salón, mimbre, artefactos eléctricos y una infinidad de muebles sueltos que están en exposición hasta la hora del remate, en mi salón, Av. de Mayo 1158.

ESTA NOCHE, continuando mañana, a las 8.30.—M. Kohan y Cía. 1p

MIGOYA CALVETE & Cía

Lima 1658 (Plaza Constitución)

HOY

A LAS 2.30 P. M.

*150 TRANQUERAS DE LA*pacho, postes de queb. colorado, id. de ñandubay y de algarrobo, varillas, postes cuadrados 3x3 y 4x4, torniquetes dobles y de cajón, alambres de tejido, alambre liso 8 de 40 k., id. acero ovalado 16|14 y 17|15, de 45 k., chapas de tanque australiano, bebederos de fo galv. y de madera dura, comederos de m. dura, caños de fo galvanizado, represas, cañas tacuaras, guarniciones, tablones, tablas y tirantes de madera dura, aceites, tes, vinos e infinidad de artículos de ferretería. Visítese nuestro local. 1p

A. Volper

JUDICIAL—VIAMONTE 509 —Tejidos, mercería y novedades.

HOY JUEVES y mañana VIERNES 7 de marzo, a las 2 p. m., remataré por orden del liquidador de la adjudicación de bienes de los señores Nazer y Esquef, cuyos autos se tramitan ante el juzgado del doctor J. B. Estrada, secretaría Sabatier, una gran cantidad de gambrona, sepnir, percal, sargas, forros, camisetas, medias, bombasí, tartán, peines, botones, franela, etc., etc. Comisión, 10 o|o a cargo del comprador. Seña a satisfacción. Más datos a mi escritorio. Libertad 447, U. T. 2538. Lib. v6

Esteban Bonorino

SODA Solway, CARBONATO de soda, sulfato de potasio, azufre en polvo y antisárnico en polvo, 3.443 kilos, averías por orden de la Compañía Aseguradora y por cuenta de quien corresponda y como perteneciente a lo salvado de un incendio. En mi casa Bolívar 326.

EL JUEVES 6 de marzo a las 2 de la tarde procederé a la venta a la mejor oferta y en lotes. Seña 30 o|o. m7

*TEJIDO DE ALGODON DO*ble ancho, avería con intervención de los agentes de seguros y por cuenta de quien corresponda. En seguida, pisos Collins, mechas Mathieson y revestimientos de cinc estañados. En mi casa Bolívar 326.

HOY JUEVES 6 de marzo a las 3 de la tarde procederé a la venta a la mejor oferta y en lotes. Seña 30 o|o. 1p

Pascual A. Fernández

*GRAN ALMACEN DESPEN*sa, trasladado del pueblo Martínez a la calle Entre Ríos 1530, remataré

MAÑANA, a la 1 p. m., todas sus existencias sin base, como ser: Caja registradora National, nueva, balanza Toledo, azul, báscula de 1.000 kilos, buenas instalaciones de cedro, gran stock de mercaderías y artículos de bazar, breack completamente nuevo con buena yegua trotadora a toda prueba, incluso guarniciones, etc. Mañana detalles, datos en mi oficina, Pavón 1422.—P. A. Fernández. 1p

MARDAIZ

*RESTAURANT y CAFE, Co*rrientes 2762, remataré

EL VIERNES 7 de marzo, a la 1 en punto. Su detalle en parte es:

MERCADERIAS — Aperitivos surtidos, cervezas, refrescos, sidra. Buen surtido en vinos de mesa, como ser: Freisa, Grignolino, Barbera, Moscato, Dolcetto, Chianti, Nebiolo, Médoc, Rioja, Tirasso, Tomba, Trapiche, etc., etc.

MENAJE Y CRISTALERIA — Buen surtido en aceiteras, azucareras, copas, fuentes, jarras, platos, porta[illegible], manteles, servilletas, [illegible], tazas, vasos, etc. y batería de cocina.

MUEBLES Y UTILES — Regio armazón bar con tapa biselada, mostrador cedro bar con chapa estaño, jardineras cedro, heladeras, 35 mesas, 50 sillas, aparadores, escaleras, [illegible] con columnas, aparato cocina económica, [illegible] Multiform, etc., [illegible] a la vista está. Más datos a mis oficinas, Tacuarí 237, U. T. 72, Libertad [illegible] 1p

Alejandro Schoo (hijo) y Cía

HOY jueves 6 de marzo a las 2.30 y 8.30 p. m.

TARDE Y NOCHE

desde esa fecha quedarán reanudados nuestros remates de noche. v6

*REMATAREMOS LOS MUE*bles y objetos varios, para familias y comerciantes y cuyo detalle en parte es como sigue: Buen juego de comedor roble francés, con vitrinas laterales, compuesto de un aparador, un trinchante, una mesa, 12 cubiertos y 12 sillas tapizadas; juego de comedor roble, forma cúpula, compuesto de un gran aparador, un trinchante, una mesa, 12 cubiertos y un espejo; juego de comedor cedro y marquetería con aplicaciones de bronce, compuesto de un aparador, un trinchante, una mesa, 12 cubiertos y 12 sillas esterilla; juego de comedor roble importado Maple, compuesto de un aparador, un trinchante, una mesa 12 cubiertos y 12 sillas tapizadas en búfalo; otro compuesto de aparador, un trinchante, un espejo, 12 sillas; soberbio juego de dormitorio roble Luis XVI, con aplicaciones de bronce, compuesto de un ropero tres cuerpos, un toilette alas, un lavatorio, una cama de dos plazas, dos mesas de luz; juego de dormitorio estilo inglés, compuesto de un ropero de tres cuerpos, un lavatorio, un toilette, una cama de dos plazas, dos mesas de luz; juego de dormitorio tres cuerpos, desarmable y jacarandá, compuesto de un ropero, un lavatorio y dos mesas de luz, juego de dormitorio Luis XV, tres cuerpos, desarmable compuesto de un ropero tres lunas, un lavatorio tres cuerpos, un toilette, roperito, una cama de dos plazas y dos mesas de luz, juego de dormitorio Luis XIV, nogal y roble compuesto de dos roperos, un lavatorio tres cuerpos, un toilette, roperito y dos mesas de luz; juegos de dormitorios de una y dos plazas, en roble, cedro, pino de tea y otros de nogal; juego de sala importado, caoba, tapizado en felpa floreada, compuesto de un sofá, dos sillones, 6 sillas, dos fundas, un chaiselongue, caoba, importado, haciendo juego con la sala; juego de sala Luis XV nogal de Italia, tapizado en lampás de seda, compuesto de un sofá, dos sillones y seis sillas; juego de sala Luis XV nogal de Italia, tapizado en moaré de seda floreado, compuesto de un sofá, dos sillones, 4 sillas; pianola caoba, 67 notas, una fonola con rollos, un piano de estudio, camas de bronce de una y dos plazas, camas de hierro, colchones de lana, frazadas de lana y colchas de piqué; juegos de escritorio roble tapizado, sillones giratorios norteamericanos, bibliotecas de roble tres cuerpos, otras de caoba, escritorios de roble ministro y cortina; sillas norteamericanas; sillas para comedor de roble, otras en cedro, mesas y columnas doradas, cortinados de felpa, otros en lampás de seda, carpetas de felpa para mesa; juego de mesa porcelana Limoges, otros de loza muy finos, juegos de cristal Baccarat, otro medio cristal, juego de lavatorio 7 piezas plata Lappas, juego de te de metal, otro de porcelana japonés, licoreras de cristal, aceiteras de metal, columnas y jarrones de alabastro, jarrones de porcelana antigua; juego para frutas 13 piezas, lotes varios de cristal y loza, veladoras de biscuit, petit bronce, estatua de madera muy fina, mesa de centro antigua, alfombras y caminos e infinidad de muebles y objetos varios, que no detallamos por su larga extensión y que se hallan en exposición en nuestros amplios salones de venta. Riquísimo piano Rithmuller nogal tallado, tres pedales, cuerdas cruzadas y caja armónica de bronce. v6

*BIOGRAFO COMPLETO, cu*yo detalle es el siguiente: 300 butacas norteamericanas, 100 sillas de Viena, dos proyectores, una máquina Pathé Freres completa, cortinados de felpa y las siguientes películas: Alegría del Escuadrón, comedia en 15 partes Gaumont; Casamiento prematuro, en 4 partes, Pathé; Mal ejemplo, drama en 3 partes Siries; Ave María, drama en 3 partes, Ambrosio; Condesa Adriana, drama en 12 partes Pasquali; Cagliostro, colores 5 partes, Gaumont; La Chocolatería Capitolina, en 12 partes, Vitagraph; Doctor Hist Marco Antonio y Cleopatra, en 30 partes Siries; De Avet entre hombres y fieras, en 24 partes, Siries; Jaula dorada, drama en 6 partes, Siries. Desde ya en exposición. v6

CAFE Y BAR COMPLETO— 24 sillas de Viena claras, 10 mesas de roble para bar, 2 billares completos con taquera y bolas, un armazón de roble con reloj, un mostrador de roble con cristales, dos perchas y un lavatorio de pared. Desde ahora en exposición.

HOY, HOY JUEVES, a las 4 p. m., en nuestros salones de venta, Bmé. Mitre 560. Comisión 10 o|o. Seña a satisfacción.—Alejandro Schoo (hijo) y Cía. v6

Mariano Salábert

*MUEBLES PARA COMER*ciantes y particulares, remataré

MAÑANA a las 2, juegos de dormitorio, comedores, vestíbulos y salas en varios estilos y clases y muchos muebles sueltos, roperos, aparadores, lavatorios, bibliotecas, percheros, papeleras, cajas de hierro, escritorios, cuadros, arañas y adornos eléctricos, columnita, mesas de te y comedor, sillas de haya, roble y Viena, guardarropas, camas de hierro y bronce, colchones de lana, carpetas de mesa, alfombras y caminos, bazar, tienda y otros objetos de utilidad.

MAÑANA VIERNES a las 2 de la tarde, en mi casa 654 Victoria. 1p

M. Socolovsky

Corrientes 3126

MUEBLES

PIANOS Y ANTIGUEDADES

A la 1 y a las 8 p. m.

*RICO JUEGO COMEDOR ro*ble importado, juegos dormitorio roble de 3 cuerpos, juegos Luis XV de 3 cuerpos, varios juegos Luis XIV, gran stock de muebles sueltos como ser: aparadores, cristaleros, roperos, camas bronce, camas hierro, bañaderas, bidet, gran cantidad de sillas Viena, colchones de lana y otros objetos que están a la vista; gran surtido en loza fina, bronces de varias clases.

HOY JUEVES, a la 1 de la tarde y a las 8 p. m., en mi salón, Corrientes 3126. Comisión 10 o|o.—M. Socolovsky. 1p

*GRAN PIANO GORS y Kall*mann, otro Rachals y Cía., otro Romildt, John Carlitt, Venkler Hansen, Berlín y varios de estudio que remataremos a las 10 p. m. Corrientes 3126.—M. Socolovsky. 1p

JAIME BERGES

HOY

A LAS 3 P. M

ZAPATERIA - DEFENSA 407

MERCADERIA NOBLE

Las instalaciones a las 6 p. m.

*COMERCIANTES Y PARTI*culares podrán hacer buenas compras. Orden de vender sin base, por cesación de negocio. Calzado todo noble y de moda, hormas, máquina de zapatero, elásticos, cartones, etc. Comisión 10 o|o. Seña a mi satisfacción. 1p

*A LAS 6 P. M., ARMAZO*nes, mostrador, escritorio, toldo, vidriera, probador, espejo, instalación eléctrica, caja de música con 60 rollos de música, etc. Comisión 10 o|o. Más datos a mis oficinas, Cangallo 1464. U. T. 686 Libertad.—J. Bergés. 1p

Manuel B. Ponce

Socios: M. B. Ponce y M. F. Salas

EL SABADO 8 DE MARZO a las 2 p. m. Inauguración de la casa de remates y comisiones. Calle Victoria 838. v7

Pastor Mora

FERRETERIA, pinturería y bazar, calle Pedro Goyena 301, antes Río Cuarto, esquina Viel, remataré sin retirar lotes y al mejor postor

LOS DIAS 8 a la 1 p. m. y 9 a las 8 a. m. de marzo, todas sus existencias incluso las instalaciones. Por cesación de negocio, por ausentarse su dueño y por su terminante orden de venta pueden acudir los señores comerciantes y particulares al remate que ganarán dinero. Se aceptan ofertas en globo antes del remate. Más datos en mis oficinas, Lavalle 1481 o José María Moreno 718. U. T. 1001, Mitre.—Pastor Mora. v9

Angel Valsechi y Cía.

MOBLAJE HOY

*DEL DOCTOR Sr. E. RIVA*rola. Por su orden, remataré todo su soberbio menaje, con ricos adornos de su casa Paso 39. Por ausentarse a Norte América, con su familia.

ESTA TARDE a las 3, venta urgente sin base, un rico piano gran formato Breyer, caja bronce, banco, juego sala dorado con buenas tallas, espejo y jardinera, cuadros óleo y grabados, pedestales ónix San Luis y bronces, buenos jarrones porcelanas, bronces, mayólicas, mármoles, escritorio señora importado, etc., etc., soberbio dormitorio caoba y bronce casa Thompson desarme, otro id. en roble, muebles sueltos, adornos, y regios comedor caoba marquetería y bronce de desarme bombé, sillones caoba y bronce en 3 piezas Rothschild, buenos metales, cubiertos, carpeta, arañas, juego mesa, id. cristal, adornos, piano estudio, gran victrola con 150 discos óperas y otros, etc., etc. escritorio completo en roble, etc., juego vestíbulo tapizado, otro Viena Thonet y otro, infinidad de objetos, baño, cocina, etc., etc. Visítese y verán algo que pocas veces ven en remate. Comisión 10 o|o. Paso 39.

HOY a las 3 p. m. 1p

Carlos M. Rebella

*TIENDA, MERCERIA Y con*fecciones, Corrientes 2246 al 2260.

HOY a las 2 p. m. y 8.30 p. m. continuará el remate.—Carlos M. Rebella 1p

Adolfo Calvete

*SOLIDO MOBLAJE en BEL*grano. Por orden de su dueño, señor Juan Wilson, que se ausenta del país, remataré el moblaje que adorna su casa calle Freyre núm. 2345.

EL JUEVES 6 de marzo, a las 5 de la noche. Detalle: piano Christie e hijo, juego sala nogal tallado y cretona, mesa centro, secretaire, juego mimbre, cortinados, cuadros, adornos, araña eléctrica, etc.; rico juego comedor completo de roble tallado, sillón lectura norteamericano, metales, porcelana, cristales, cortinados, araña cristal Baccarat, lámpara pie, sofá terciopelo, carpeta alfombra, etc., 5 juegos dormitorios de nogal, de cedro y de pino tea, cómodas, camas bronce y de hierro esmaltadas, sillones Viena, muebles servicio, cocina y batería, plantas, etc., etc. En exposición desde el miércoles 5 de 9 a. m. a 6 p. m. Comisión 10 o|o. Otros informes a mis escritorios, Av. de Mayo 695.—Adolfo Calvete. m4

Ramos R. Castillo y Cía.

HOY MOBLAJE

A LAS 2.30 DE LA TARDE

remataremos por orden del doctor J. Rufe por ausentarse a España el 15 del corriente, Victoria 1854. Venta sin base. Un regio piano gran formato cruzado, rico juego sala dorada, mesa centro, araña eléctrica, ricos cuadros óleo, jardinera y espejo bronces, pedestales, mármol, 2 ricas figuras favans porcelana francesa, 2 ricos jarrones, columna mármol y bronce, vitrina, silla fantasía veneciana, cortinados, columna ónix y bronces, terracotas con luz, varios adornos de fantasía, todo es casi nuevo, el regio comedor caoba, marquetería, aplicaciones bronces, sillas tapizadas en búfalo, 3 piezas Rothschild, casi todo esto nuevo, araña eléctrica, ricos cuadros óleo, juego mesas, id. cristal, metales finos, reloj, carpeta, mesa, juego de te y café, jarrones, espejo dorado, macetas, jarrones, terracotas, varios adornos, el gran dormitorio, dosel, colchones lana, juego lavatorio, metal, jueguito caoba, 8 piezas, muy lindo, cuadros, adornos fantasía, otro dormitorio, colchones, guardarropa, con luna, sillas, cuadros, arañas, varios mueblecitos, juego vestíbulo y demás. Victoria 1854. Hoy a las 2.30 p. m. Comisión 10 o|o. 1p

Agustín P. Taurel y Cía.

Sarmiento 1118

*TIENDA MUEBLES, carrua*jes, etc., liquidación judicial, venta particular hoy, desde las 8 a. m. v7

Tomás Comas

Bolsa de Comercio

EL MARTES 11 DE MARZO a la 1 p. m. procederé a vender en remate en la Bolsa de Comercio de acuerdo con las disposiciones del reglamento general de la institución y por liquidación de una prenda, libras esterlinas 2.300 de Argentine Railway Guarantees Rescission 4 o|o, ley del año 1896, dividido en 3 títulos de valor de libras esterlinas 500 y 7 títulos de libras esterlinas 100 cada uno, con cupón de enero y julio de 1913, y enero de 1915. Por informes al señor Tomás Comas, Bolsa de Comercio. Buenos Aires, Marzo 3 de 1919. m8

Vernengo y Abreu

RICOS MUEBLES — GRAN surtido de buenos muebles entre ellos algunos importados, procedentes de dos moblajes completos, uno perteneciente a un conocido dentista, los cuales se componen de: rico dormitorio de nogal estilo inglés de 8 piezas, otro caoba, marquetería y bronce de 5 piezas, otros de roble y cedro, buen juego comedor de nogal estilo inglés de 15 piezas, otro de roble bombé de 15 piezas, otros de cedro, buen escritorio ministro en roble y sillón antiguo, otros importados de cortina con y sin cristal, buen juego escritorio de 3 piezas tapizado en cuero, rico juego de sala de nogal tapizados en seda de 5 piezas, araña de sala y vestíbulo de cristal y bronce, camas de bronce, alfombras y caminos, bibliotecas, estatuas, cajas de hierro, juegos de vestíbulo de mimbre y al laqué, espejos y consolas doradas, cuadros, loza, bañadera enlozada, bidet y lavatorio, aparadores, roperos, cómodas, colchones lana, cortinados, ventiladores e infinidad de muebles sueltos para comerciantes y particulares.

EL VIERNES 7 de marzo, a las 2.30 de la tarde, continuando a las 8.30 de la noche, en nuestra casa, Esmeralda 55|69. Comisión, 10 o|o.—Vernengo y Abreu. v7

CONSULTORIO DENTAL en perfecto estado, esmaltado en blanco con útiles instrumentales y parte de material, cuyo detalle es el siguiente: sillón Ideal Columbia, torno eléctrico con motor The Ritter dental, vitrina, lavatorio con sus frascos, mesita giratoria y articulada, escritorio, mesita con cristales, aparato para vasos de papel y aparato de luz de 3 focos, salivaderas e infinidad de otros artículos pertenecientes al mismo consultorio.

EL VIERNES a las 9 de la noche, en nuestra casa, Esmeralda 55|69. Comisión 10 o|o.—Vernengo y Abreu. v7

A. BINAGHI

717 ROLLOS DE ALAMBRE galvanizado liso y de púa de distintos números, 106 id. negro para enfardar, 9.800 varillas y varillones de hierro y madera para alambrados, 650 postes de quebracho colorado y algarrobo, 98 tranqueras de lapacho y madera dura de 2 y 4 diagonales con sus correspondientes postes, 3.300 estacas de ñandubay, 80 bebederos de hierro galvanizado y madera de medidas surtidas, 56 chapas para tanques australianos, 1.20 por 3 metros nuevas y usadas, 1.560 metros caños galvanizado para desagüe varias medidas, 10 represas de 2.000 litros, 3 molinos completos, 66 comederos para vacunos y lanares, 7 sulkys, 32 guarniciones para id., 14.500 pies de madera dura en listones 1 por 6 y 2 por 6 para mangas de corral y tablones 1 1|2 por 12 y 2 por 12, etc.

MAÑANA VIERNES a las 2 p. m. v7

PARA CONSTRUCCIONES— 188 barricas de portland, 1.450 chapas canaleta de 6 a 10 pies, 980 metros caños de barro, 8.400 baldosas francesas para piso, 7.500 pies de listones 1 por 3 y cielos rasos 1|2 por 6, 58 columnas de hierro para galerías, 10 cocinas económicas, 34 escaleras, y muchos otros artículos para construcciones en lotes a opción.

MAÑANA VIERNES a las 2 p. m. v7

*12.800 metros ALAMBRE TE*jido para cercos, parques, criaderos y gallineros, 2.100 postes de madera dura, 3 por 3 y 4 por 4 con perilla, 64 pichoneras, 76 puertas y portones tejido, grampas, tornillos, para estirar alambre, etc., etc., en lotes a opción.

MAÑANA VIERNES a las 2 p. m. v7

*ARTICULOS DE FERRETE*ría, 1.350 kilos cabo sisal de varias medidas, 420 latas de pintura en pasta y preparada, 74 latas de aceite de lino, 38 docenas de horquillas y rastrillos, 840 palas de puntear y palear, 6 básculas de 400 a 1.000 kilos, 28 carretillas, 1.200 kilos puntas París nuevas y usadas, 130 sacaclavos, 98 cuchillas para toneleros, 148 llaves Bulldog, 1.800 metros cadena, 140 trampas para nutrias, 28 barricas de ocre colorado, 70 docenas de baldes galvanizados y muchos otros artículos que estarán a la vista.

MAÑANA VIERNES a las 2 p. m., se rematarán en lotes, a opción de los compradores, en nuestra casa Lima 1563, frente a la plaza Constitución. Comisión 10 o|o.—A. Binaghi y Cía. v7

Eugenio Lasala y Cía.

¡HOY! ¡HOY! ARMAZONES, mostradores, vitrinas, sillas, mesas, zócalos de todo gusto, jardineras, divisiones, escritorios, aparejos, tabiques, armarios, heladeras.

HOY, Victoria 1068. 1p

¡HOY! ¡HOY! BILLARES completos, balanzas y básculas de todas clases, orquestón 50 piezas, depósitos, molinillos, ventiladores, espejos, prensas copiar, camas. No falten.

HOY, HOY, Victoria 1053|72.—E. Lasala y Cía. 1p

J. BENJAMIN N. FRIGERIO

LUNES y JUEVES A LAS 2 p. m., remate de comestibles, bebidas, vinos, bazar, ferretería, rurales, construcción, navales, maderas y varios, 257 Defensa 265. U. T. 5258, Avenida; Coop. Telef. 502, Central — J. B. N. Frigerio. 1p

ARTICULOS DE ALMACEN —Gran stock en azúcar en pancitos, blanca y rubia, yerba mate Paranaguá y Paraguaya, arroz varias clases, fideos en barricas y bolsas, porotos, arvejas, garbanzos, nueces, almendras, pasas uva, orejones, dulce membrillo, galletitas surtidas, conserva tomate, te en cajones de 50 libras, jabón sapolio, jabón amarillo, chorizos españoles, jamones Adamson, aceites comestible y Oliva, sardinas, anchoas, pastillas de menta, azul en cajas, hongos, picles, morrones, agua mineral y surtido completo en bebidas y muchos otros artículos que estarán a la vista en lotes a voluntad del comprador, en mi casa, Defensa 257.

HOY JUEVES 6, a las 3 p. m. Seña 20 por ciento. Comisión 10 o|o.—J. B. N. Frigerio. 1p

RURALES Y VARIOS. HILO patente coser bolsas, hilo en ovillos para atar, alambres liso, púa y tejido, números surtidos, bebederos, comederos, baldes volcadores, represas, carros aguateros, portones tejido, portadas jardín, tranqueras lapacho y curupay, con o sin poste, cajas hierro, básculas, surtido completo guarniciones, anteojeras, pecheras, bastos, bozales, y muchos otros artículos que es imposible detallarlos; en lotes a voluntad del comprador, en mi casa, Defensa 257.

HOY JUEVES 6, a las 2 p. m. Seña 20 por ciento. Comisión 10 o|o.—J. B. N. Frigerio. 1p

Basilio E. Chiappori

JUDICIAL — DESPENSA — Por orden del síndico liquidador del concurso formado a Luis Ciurana, autos que tramitan por ante el juzgado del doctor Naón, secretaría del doctor Luis Herrera, remataré en su local Carlos Pellegrini 860.

COMESTIBLES — Importante surtido de conservas extranjeras y del país, gran cantidad de pomidoro, extracto y puré de tomates, harina, yerba, jabón de España, de tocador y común en barras y panes, especias, café, te, yerba, escobas, escobillas, cepillos y trapos para piso, harina, cascarilla, manzanilla, arvejas y legumbres en cantidad, azafrán, especias, alpiste, dulces, chocolate, vino de postre y de mesa, almidón, aceitunas, velas, sal, etc., etc.

INSTALACIONES Y UTILES — Mostradores, vidrieras, instalación completa con grandes depósitos para aceite, escurrideras, embudos y medidas, armazones sueltos, divisiones de cedro con vidrios, escritorios, máquina moderna para hacer soda, piletas de cemento y útiles para la fabricación de agua lavandina.

EL LUNES 10 de marzo a la 1.30 p. m. Seña a mi satisfacción. Comisión 10 por ciento. Por informes ocurrir a mis oficinas Lavalle 1346. U. T. 6259, Libertad. m1

Pascasio Sancio

HOY

*GRAN LIBRERIA y CHOCO*latería J. E. Uriburu 142, a la 1 p. m. remataré todas las instalaciones que en parte detallo: 15 mesas roble, 15 fresno, 30 sillas Viena, 3 mostradores chapa mármol, vidriera división de madera, heladera, araña 4 luces, mercaderías y demás útiles que estarán a la vista a la hora del remate. Acepto ofertas en globo hasta la hora del remate. Para más datos, en mis oficinas, Victoria 2215. U. T. 2550 Mitre. Comisión 10 o|o a cargo del comprador.—P. Sancio. 1p

Banco Municipal de Préstamos

*JUDICIAL — MOSTRADO*res, estanterías, fideeras, fiambreras, puertas y vidrieras, existentes en el local, Pavón 1001, serán vendidos en remate público por orden del señor juez doctor Pedro V. Meléndez, secretaría doctor Alberto Oderiso, en el juicio [illegible] Propio, Banco contra Merino Francisco, por cobro ejecutivo de pesos.

EL LUNES 10 de marzo a las 2 [illegible]